

Öll mál takist/staðfærast á staðnum áður en smíði hefst.
Misræmi í teikningum skal tafarlaust tilkynna hönnuðum.
Teikningar arkitekta skal lesa með teikningum meðhönnuða.

SHS
23.11.2021

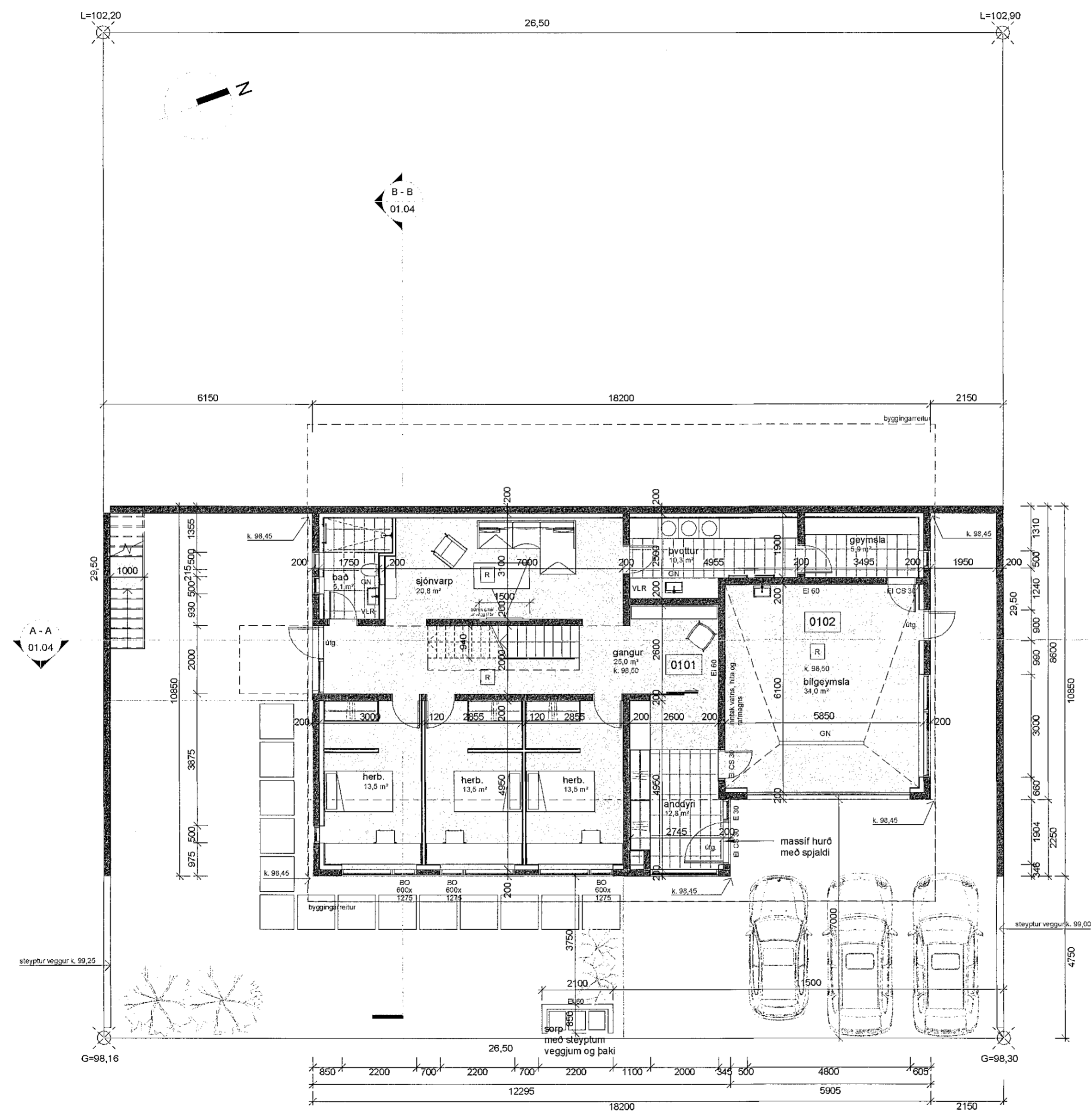

| | | | |
|------|------------|------------------|--------|
| A | 17.12.2020 | Teikning útféfin | RA |
| Útg. | Dags. | Skýring | Br.af: |

| | |
|--------------------------------|-------------------------|
| Verkefni: | Skógarás 3, Hafnarfirði |
| Verkhliuti: | Heimilisfang |
| Verkhliuti: | Grunnmynd neðri hæð |
| Teikninganúmer: | 01.02 |
| Verknúmer: | 18030 |
| Staðgreinir: | 1400-1-76100030 |
| Landeignanúmer: | 207292 |
| Matshluti: | 01 |
| Mælikvarði: | 1 : 100 |
| Aðalhönnuður / Hönnunarstjóri: | SH |
| Teiknað: | RA |
| Yfirfarið: | |
| Dagsetning: | 17.12.2020 |
| Útgáfa: | A |

Samþykkt: *Helgur Þorvaldursson*
ARKPING | AORDIC
 BOLHOLT 8 - REYKJAVÍK S: 570 5700 - arkthing@arkthing.is - www.arkthing.is

SIGURÐUR HALLGRÍMSSON, 170753-3139, ARKITEKT
 BIRKIR ÁRNASON, 200787-3159, BYGG.FR.
 HALLUR KRISTMUNDSSON, 220573-3899, BYGG.FR.
 HELGI MAR HALLGRÍMSSON, 210279-3429, ARKITEKT

GRUNNMYND 1. HÆÐ
1 : 100

Printað: 24.11.2021 14:32:37

Blasastærð: A2