

Samþykkt þann
5. OKT. 2022
Byggingarfulltrúinn í Hafnarfjörð
Selma Þýmasdóttir

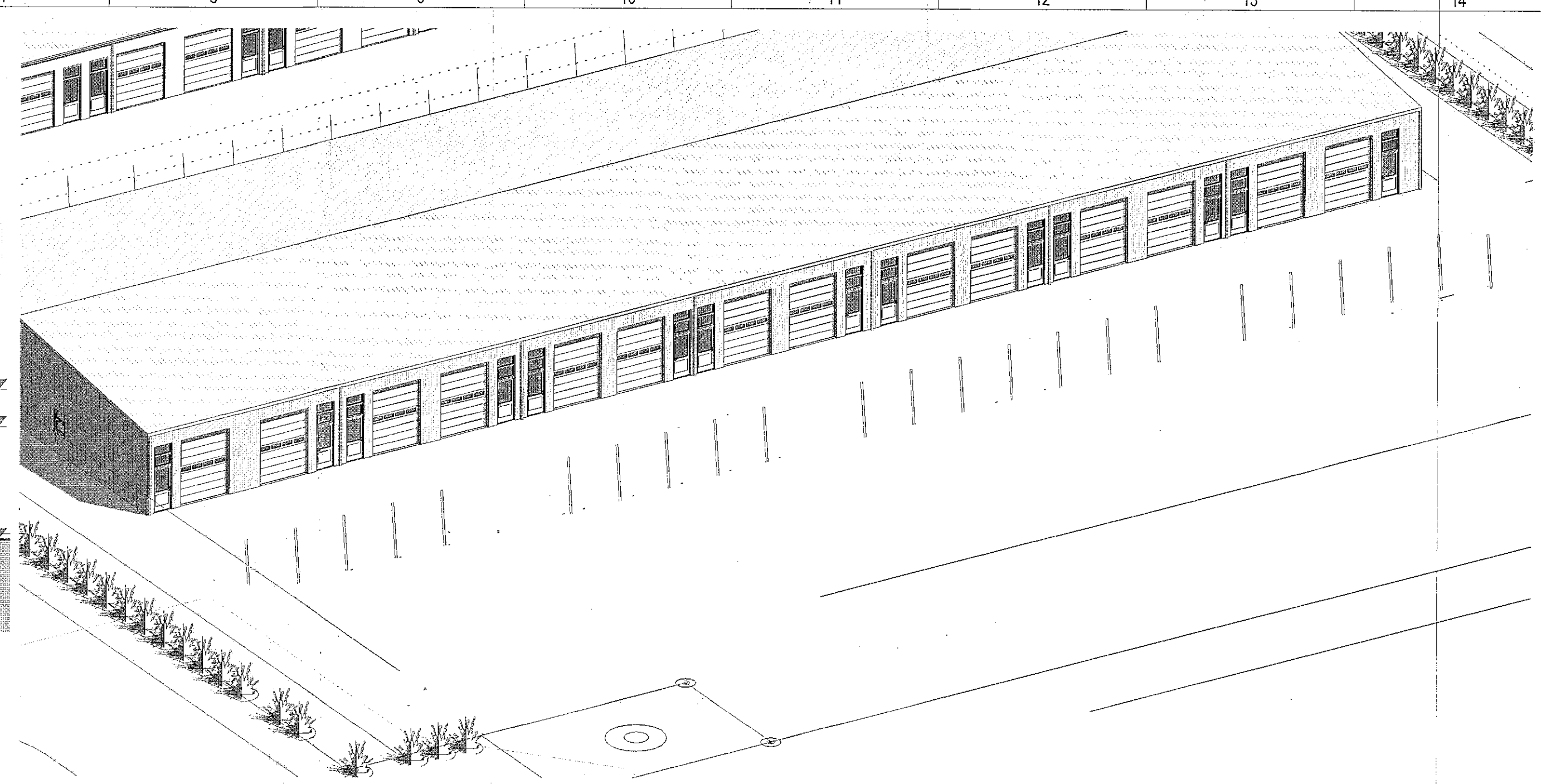

MHI 02 norðvestan

Tákn

GN	= Gólfurfall	Brunatákn
BN	= Þakurfall	EI60
SN	= Svafurfall	E50
LR	= Loftbrú	Veggir og hæðskil
VLR	= Vöknin loftbrú	EI60
PK	= Þöskassir	A-EI60
HL	= Hæðarhlíða	A-EI120
BO	= Björgunarpönn	REI60
R	= Reykkyngjar	REI120
HSL	= Handstökuvél	A.REI120
GT	= Gestur gangur	
HV	= Hlaupveg	
VV	= Vatnsveg	
RR	= Rákmagnsvæla	Hurðir
OK	= Ölkann	E30-CS
DS	= Dýrasími	EI60-CS
		EI60-CS
		Gluggar
		E30

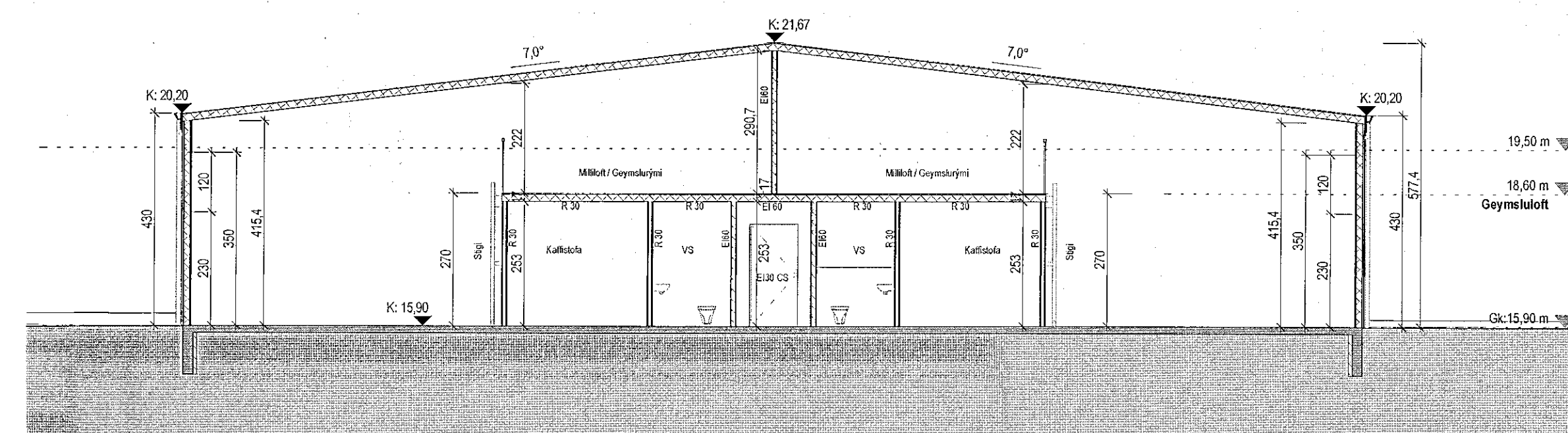

Snið 2_Mhi 02
1:100

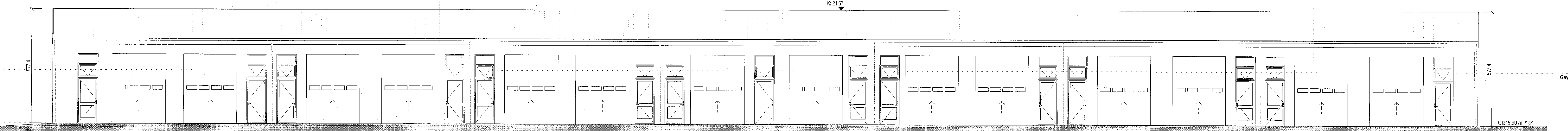

Austur_Mhi 02
1:100

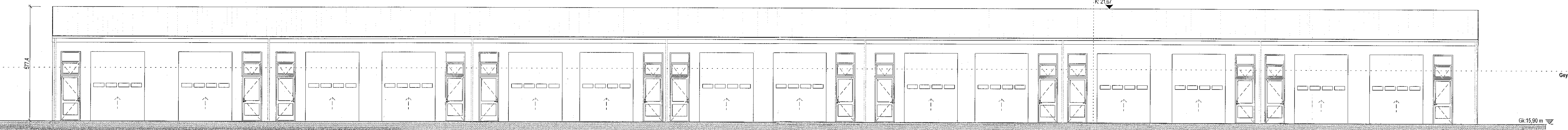

Vestur_Mhi 02
1:100

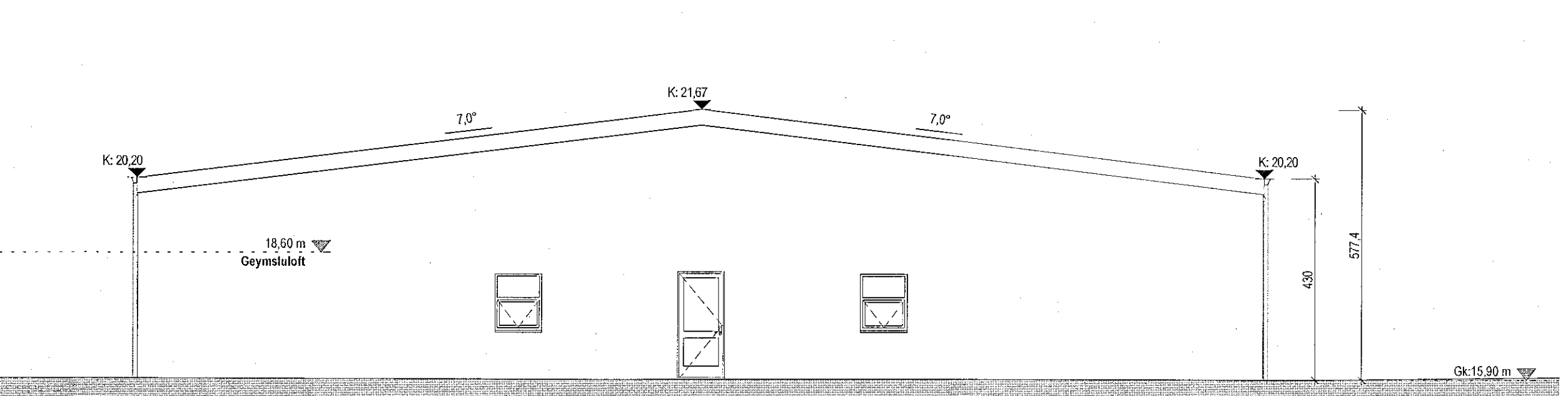

Norður_Mhi 02
1:100

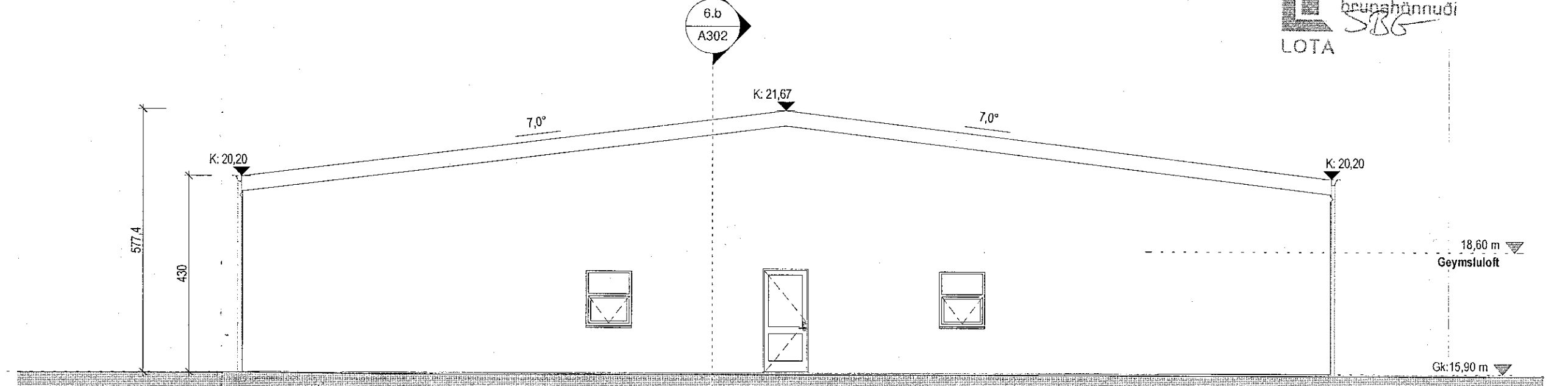

Suður_Mhi 02
1:100

Útg. Dags. Lýsing SHS Nafn
30. nóv. 2022

Yfirfarið af
brunghönnuði
LOTA

KRark Kristinn Ragnarsson arkitekt ehf.
Hlíðasmíki 19-2.hæð, 201 Kópavogur, Ísland
S. 564.2255, Fax. 544.4225
Kt. 581298.3589, www.krark.is, krark@krark.is

Áhella 5
Hafnarfjörður
Landeignarnúmer: L220567 Staðgreinir: 1400-1-01550050
Atvinnuhúsnæði

Útlit og snið MHL 02
Aðaluppdráttir

Hönnun: KR	Verknúmer: 21090AI
Verkefnastjóri: KR	Mælikvarði: 1:100
Teiknaði: VPS/PAK	Dagsetning: 07.12.2022
Yfirfarið: KR	Blað: Útgáfa:
Samþykkt: Kristinn Ragnarsson Kt. 120944.2669	A202

Skýr: 7.12.2022 16:14:48
Skrá: Autodesk Docs\21090AI-Áhella 5\Haf21090AI-Áhella 5\Haf.rvt

Copyright © KRark. Hönnuð af KRark. Önnur notkun er án tillita a skráningu - Flögðun er háð skilríkja samþykki