

Sambúið bann
2.0. OKT. 2021
Byggingarlausnir og rafloafríð
Sólus Bryndís

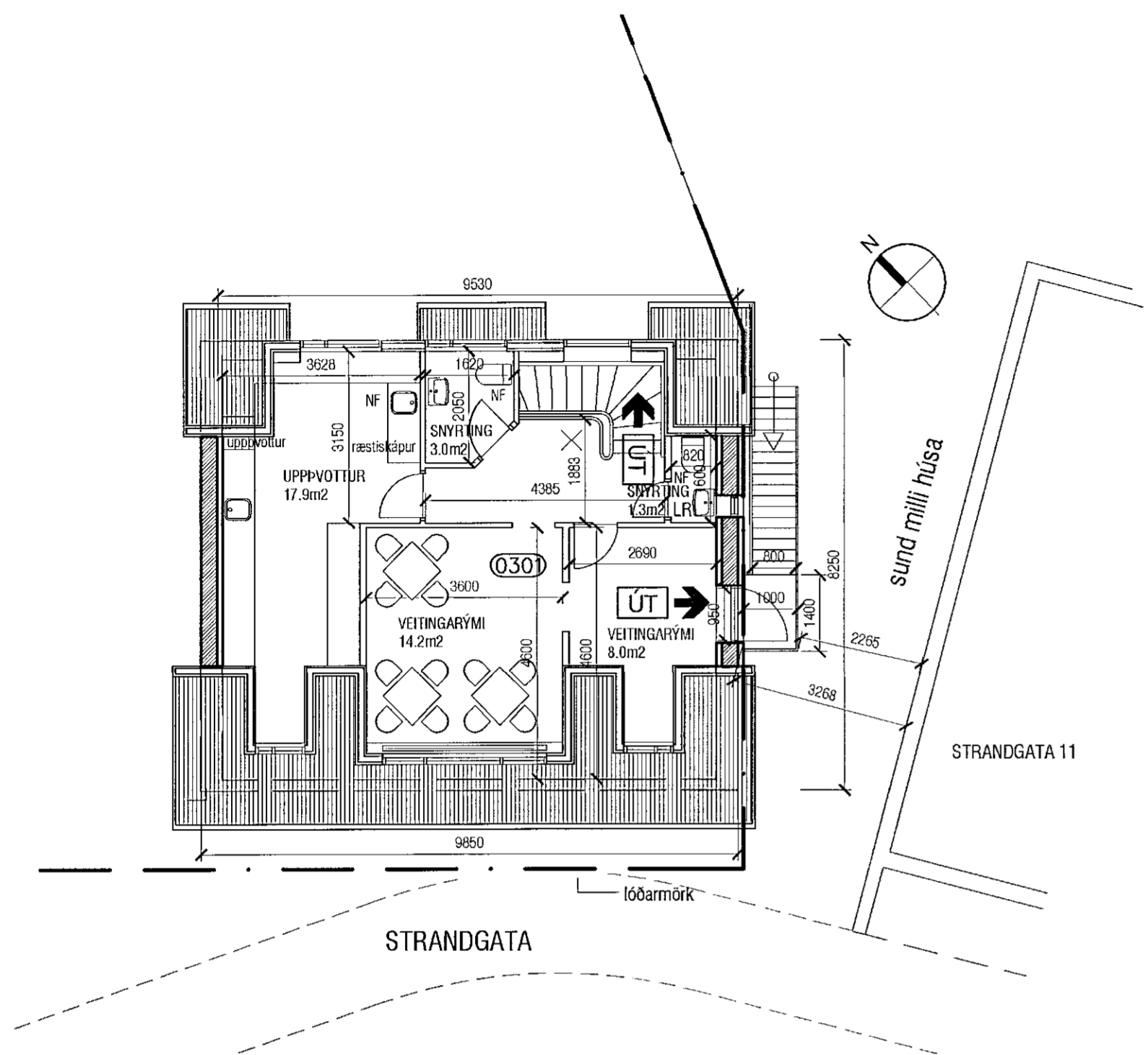

Grunnmynd
mkv. 1:100

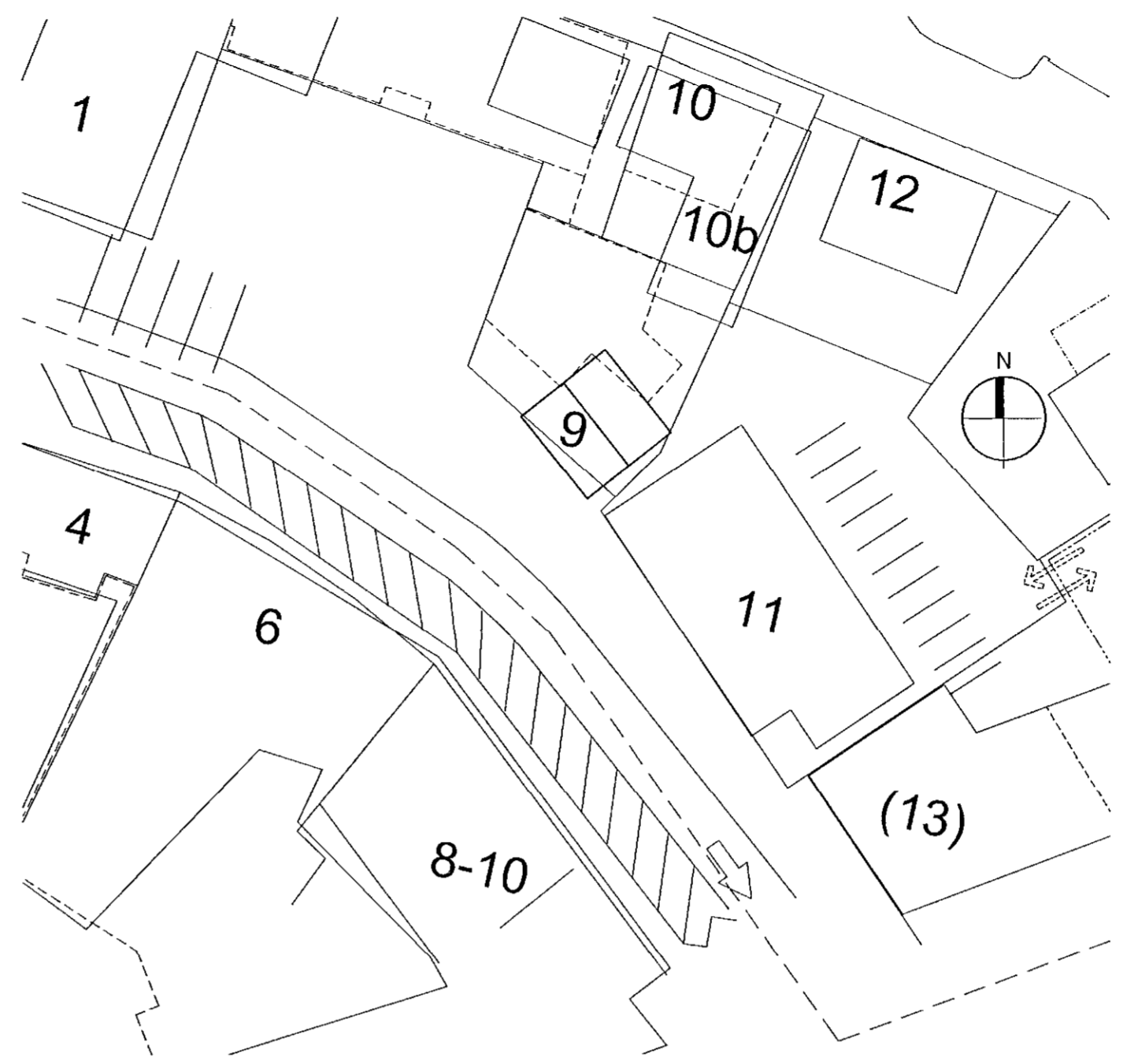

Afstöðumynd
mkv. 1:500

- TÁKN:
- EI-60 —
 - A EICIS-82 —
 - BO 1100/500 ←
 - R —
 - 101
 - LR —
 - GN —

Veggir og hæðaskil með merktri brunamótstöðu.
Hurðir og gluggar með merktri brunamótstöðu.

Björgunarop
Reykskynjari
Rýmisnúmer
Lofræst rými
Gólfniðurfall



Ásýnd Suð-vestur
mkv. 1:100

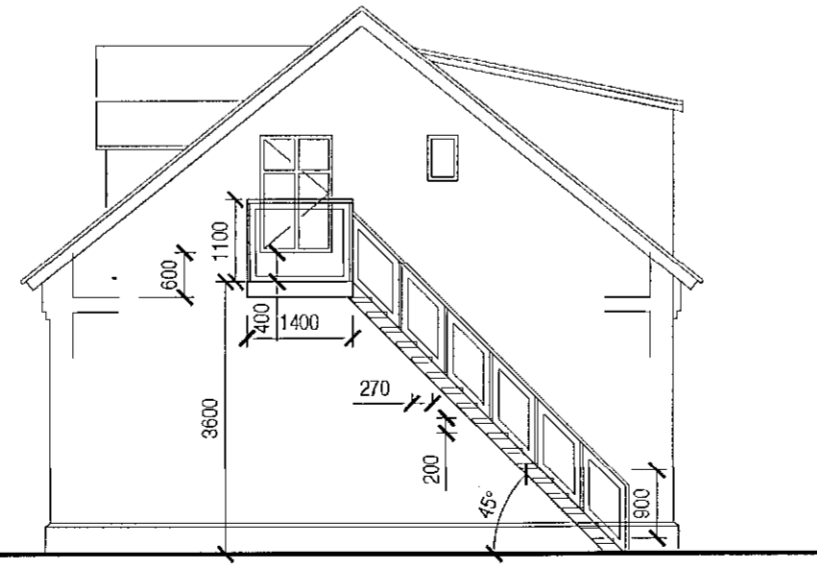

Ásýnd Suð-austur
mkv. 1:100

LÝSING ERINDIS

Erindið er til komið vegna útfærslu á flóttaleið af efri hæð kaffihússins Súfistans, Strandgötu 9. 80cm breiður stigi, með palli við útgönguleið af annari hæð, kemur niður í sund milli Strandgötu 9 og 11. Stiginn verður allur gerður úr galvaniseruðu járni, gólf verður úr járnrist og handrið klædd gótuðum málmplötum. Engin brennanleg efni verða í palli og stiga. Á þessari hlið eru engir gluggar eða opnarir á neðri hæð hússins, og gaffi næsta hús er steinsteyptur og án opnana. Áætlaður hámarksfjöldi gesta og starfsmanna á hæðinni er 15 manns. Þessi flóttastigi er tímabundin lausn, eða þar til farið verður í framkvæmdir á lóðinni í samræmi við deiliskipulag sem er í afgreiðsluferli.

Húsið er byggt árið 1912, en kvistum var bætt á húsið í kringum 1955. Ýmis starfsemi hefur verið í húsinu, en árið 1994 var því breytt í kaffihús.

KJALLARI. Í kjallara eru starfsmannaaðstaða og ræstiaðstaða, bókunarrými, lager og kæli / frystir.

1. HÆÐ. Á fyrstu hæð eru veitingasala og ræstiaðstaða.
 2. HÆÐ. Á annari hæð eru eldhús og veitingasalur auk snyrtinga.
- Húsið er staðsteypt og hvílir á sökkli og plötu steinsteypu. Gólf er úr timbri, og þak er hefðbundin timburþak klætt bárujárni.

BRUNAVARNALÝSING

1. Brunaviðvörðunakerfis tengt viðurkennndri vaktstöð í samræmi við ÍST EN 54 og reglur Brunamálastofnunar er til staðar í húsinu.
2. Handslökkvitækjum var komið fyrir í samráði við Eldvarnartílit.
3. Flóttaleiðir úr kjallaryrnum eru annars vegar um stiga í norðurenda upp í veitingasal og þaðan um útidyr á suðurhlið, og hins vegar um björgunarop á NV-gaffli (upp á timburpall við húsið). Flóttaleiðir úr veitingasal á 1. hæð eru um aðalinngang á SV-hlið, og um bakdyr á NA-hlið. Flóttaleiðir af 2. hæð eru annars vegar um stiga niður í veitingasal á 1. hæð og þaðan um aðalinngang, og hins vegar út á nýjar svalir og flóttastiga á SA-hlið.
4. Útljósom og neyðarlýsingu verður komið fyrir í samráði við Eldvarnartílit.
5. Reykskynjarar sem tengjast stjórnstöð eru í öllum helstu rýmum.

útg. dags. skýring teiknað yfirarið

SÚFISTINN -FLÓTTALEIÐ AF EFRI HÆÐ

heimilisfang STRANDGATA 9
sveitarfélag HAFNARFIRÐI
verkhúti AÐALUPPDRAÐTÚR
skýringartexti grunnmynd, útlit SV & SA, afstaða og lýsing

verknúmer 18/12	landnúmer 122393	staðgreinir 1400-1-84000090
teiknað KE	yfirarið KE	kvartí 1:100 / 500
teikning nr. A-201	útgáfa/breyting	dags. 22-09-2021

teikning nr. A-201

SHS
14.10.2021

arkitekt / hönnunarstjóri: Kári Eiríksson, arkitekt, kt: 070365-4059
AOK - Gunnarssundi 5 - 220 Hafnarfjörður - kt: 480318-1610
sími: 699-0999 - email: aok@aok.is - www.aok.is

A2 ATH! Öll mál eru í millimetrum. Öll vafatríð skal bera undir hönnuð. Masið ekki af teikningum, öll mál athugið á staðnum. Öll afnot og afritun teikningar, að hluta eða í heild, er háð skriflegu leyfi höfundar.