

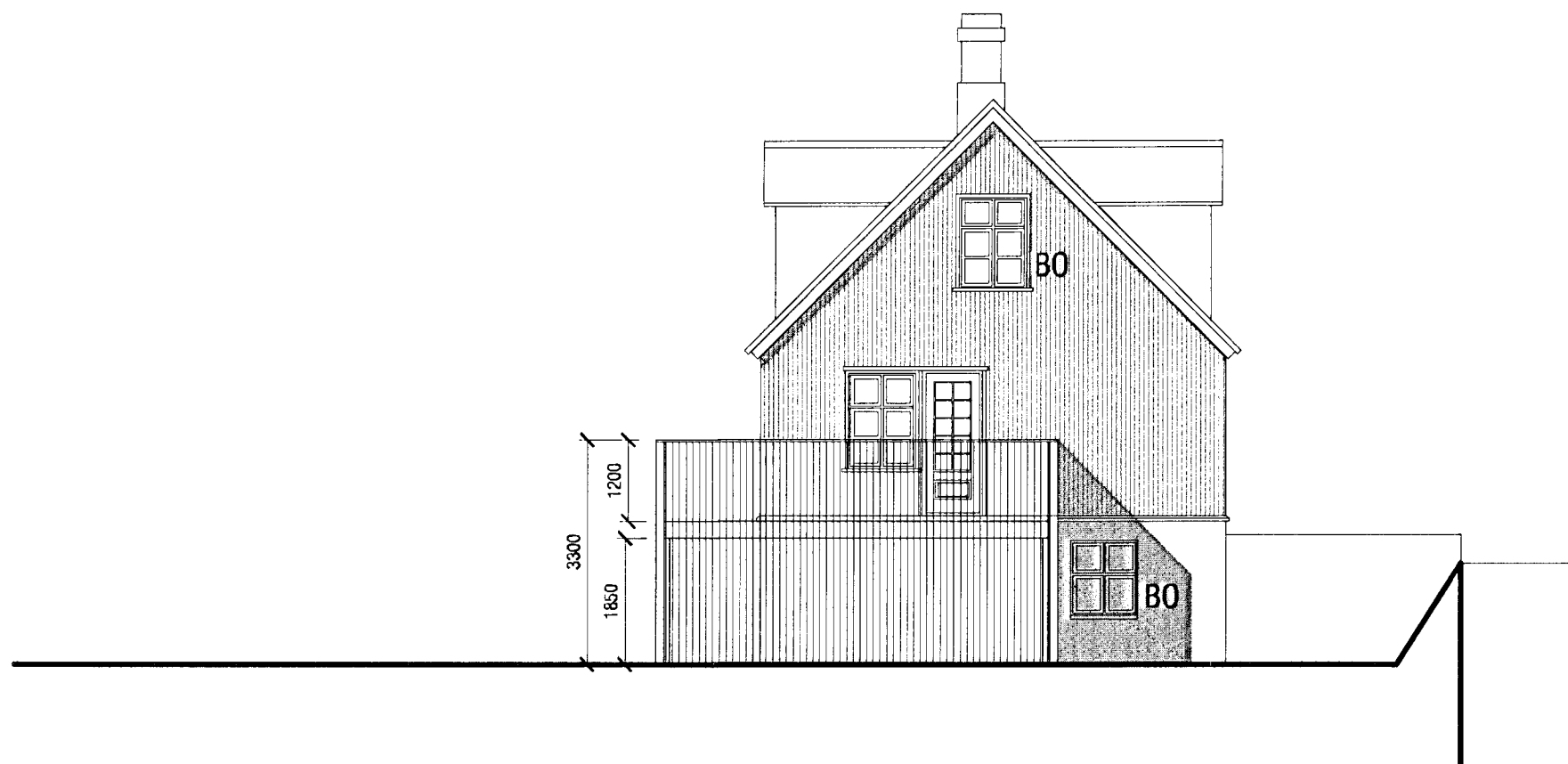

ÁSÝND NORÐUR
mkv. 1:100

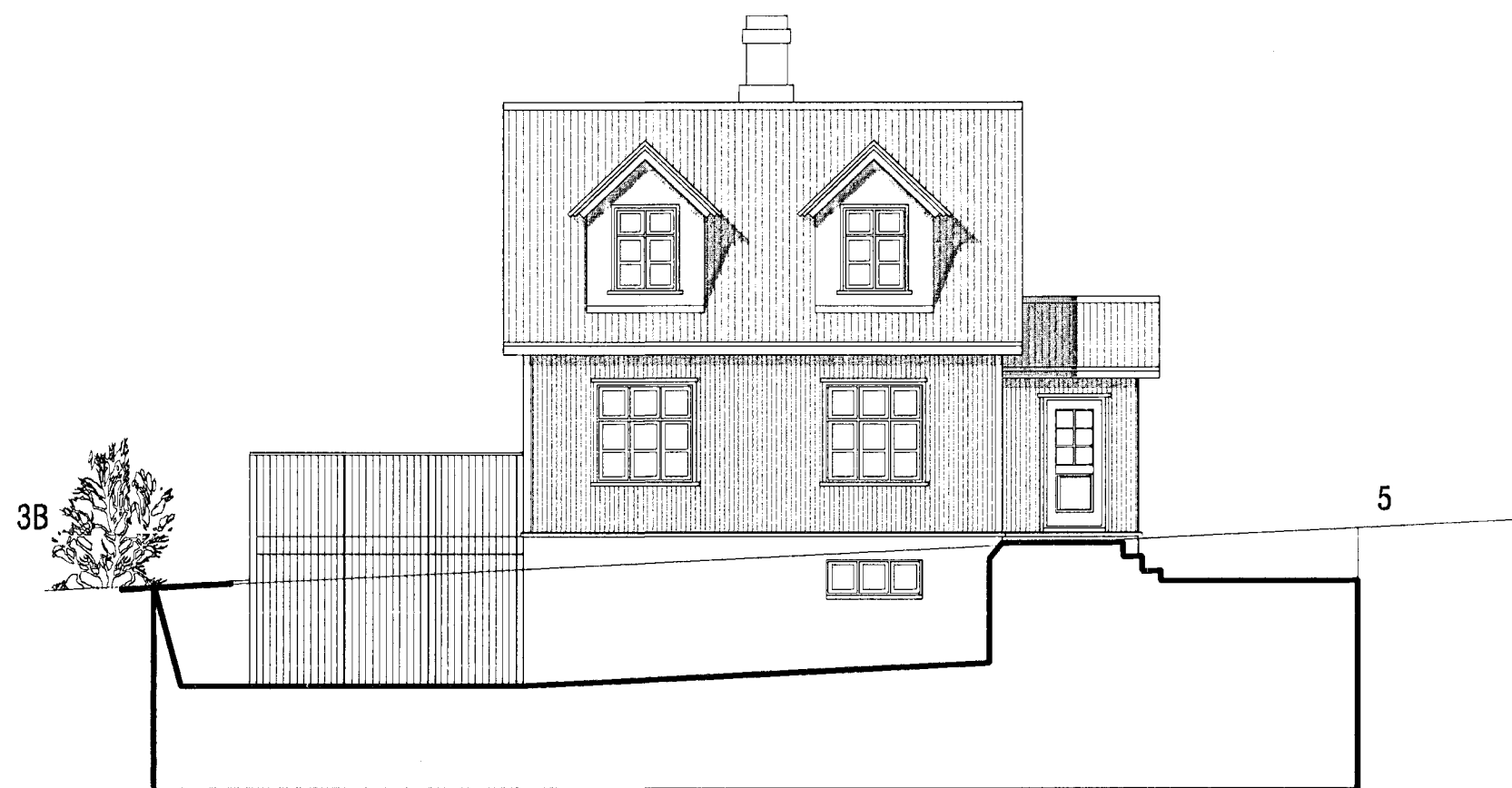

ÁSÝND VESTUR
mkv. 1:100



ÁSÝND SUÐUR
mkv. 1:100

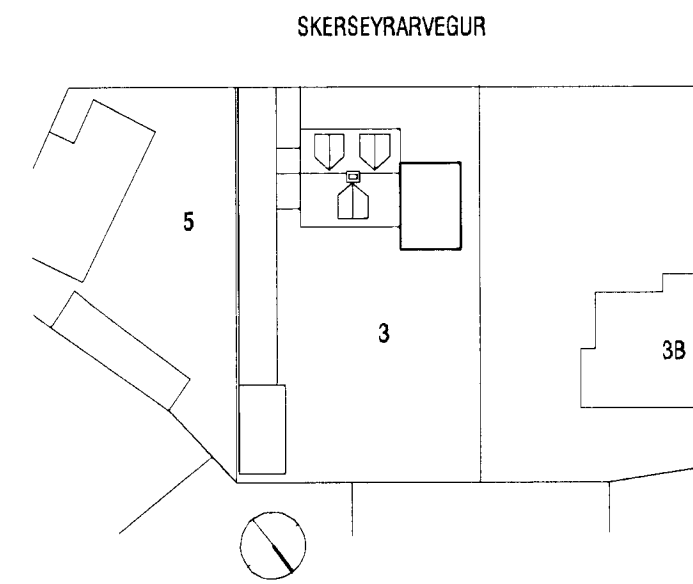

AFSTÖÐUMYND
mkv. 1:500

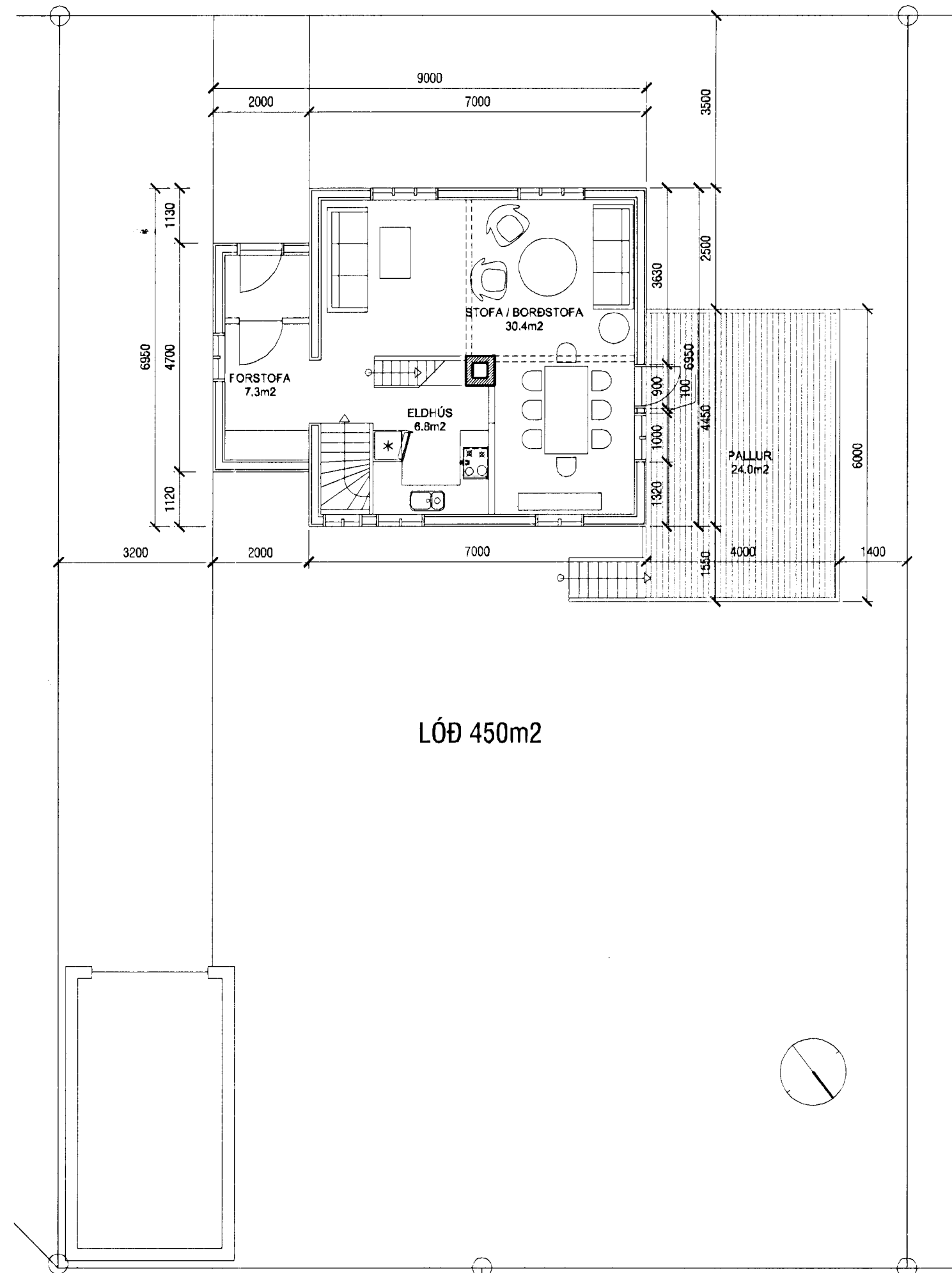

GRUNNMYND JARÐHÆÐAR
mkv. 1:100

Samþykkt þann
11 APR. 2013
Byggingafulltrúinn í Hafnarfirði
F.h. Brynjar Rafn Ólafsson

LÝSING ERINDIS

Einbýlishúsið að Skerseyrarvegi 3 er byggt árið 1931. Húsið (kjallari, hæð og ris) er timburhús klætt bárujárni og hvílir á sökkli og kjallara úr járnbentri steinsteypu. Þak hússins er hefðbundið timburþak með bárujárni. Innveggir eru ýmist hlaðnir eða úr grínd klæddri spónaplötum eða gipsi. Gólf eru úr timbri.

Fyrirhugaðar breytingar felast í byggingu á sólpalli úr timbri með u.þ.b. 1.2m háum skjólvegg við vesturhlíð hússins. Gólf pallsins verður í sömu hæð og jarðhæð hússins, og tröppur verða af honum niður í garðinn.

Útgengt verður á pallinn úr stofu á jarðhæð, um svalahurð með gleri sem kemur við hlíð glugga sem fyrir er. Svalahurð og frágangur kringum hana verður með sama sniði og aðrar hurðir og gluggar hússins.

KÁR EIRIKSSON arkitekt FAÍ - kt. 070365-4059 - VERKSTÆÐI ARKITEKTA ehf
Gunnarssundi 5 - 220 Hfl. - sími: 699 0999 - email: aok@aok.is - www.aok.is

SKERSEYRARVEGUR 3 - HAFNARFIRÐI
BREYTINGAR Á YTRA BYRÐI 13/13

ÁÐALUPPDRAÐTÚR mkv. 1:100

grunnmynd, ásýndir og afstaða 0201

hannað: KE teiknað: KE dags: 25.03.2013

breyting A:
breyting B:
breyting C:
breyting D:

A2 ATH! Öll mál eru í millimetrum. Öll vafatríði skal bera undir höfnuð. Mælið ekkí af teikningum, öll mál stöðugt á staðnum. Öll afmót og aflitun teikningar, að hluta eða í heild, er háð skriflegu leyfi höfundar.