

BERJAVELLIR 3 HAFNARFIRÐI.

Samþykkt þann
10 MAI 2013
Byggingafultrúinn í Hafnarfirði
F.h. Brynjar Rafn Ólafsson

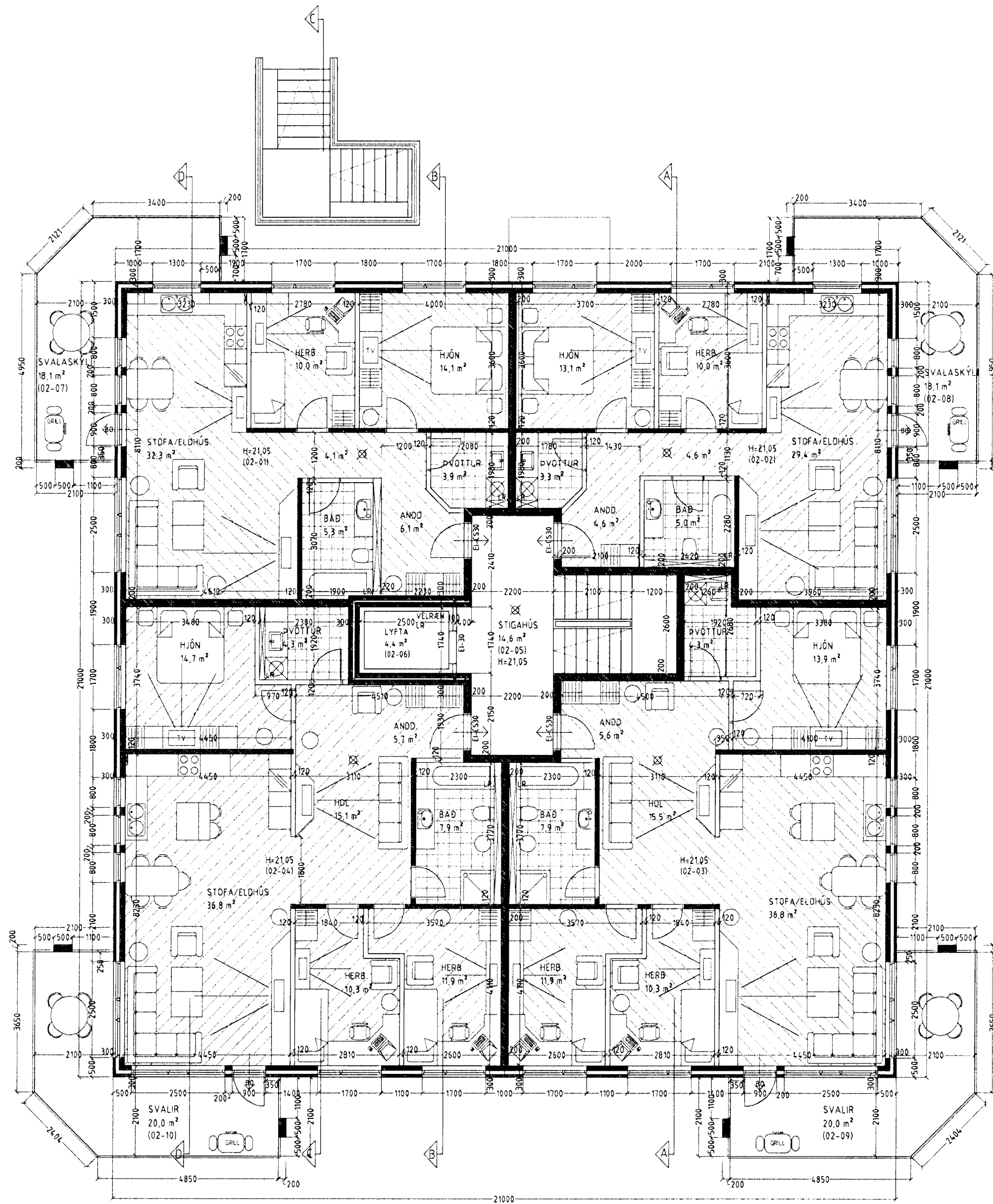

Sérstakar skýringar vegna glerlokunar á svalaskýlum.

Til skjólmyndunnar er svölum íbúða 0201 og 0202 lokað með 8-10 mm hertu gleri sem fest er í áframma/ brautir að of og neðan álbrautimar eru festar í steypta svalaplötu og steypt svalalof á tryggilegan hátt. Glerið er opnanlegt þannig að það fellur til hliðar, glerinu er rent eftir brautumum., opnunarbúnaður glersins skal uppfylla ákvæð greinar 102 í byggingareglugerð. Á svölunum skal vera tenging við þakniðurfall, eins skal vera yfirfall á svölunum.

Breytingar vegna svalalokunar á íbúðum 0201 og 0202 ná til teikninga nr.:3, 7, 8, 9, 10, 11, 12 og 14 af 14 alls. aðrar teikningar eru óbreyttar.

BERJAVELLIR 3 HAFNARFIRÐI.

Sigurdur Þorvarðarson byggingafræðingur b.f.í.
Teiknistofan Strandgötu 11 220 Hafnarfirði.
Sími 5651510 Netfang: teiknistofan@simnet.is
STH teiknistofan ehf. kt. 510298-2769. Kt. aðalhönnuðar 141250-4189.

Skýringar:	Aðaluppdráttur.
Teikning:	Grunnmynd 2. hæð.
Mælikvæði:	1:100.
Dagsetning:	10 desember 2004.
Undirskrift:	<i>2014 13 Sig P</i>
Blað nr.:	3 af 14.
Breytt:	Apríl 2013 teiknuð svalaskýli (B lokun) á svalir íbúða nr. 0201 og 0202 Sig P.

GRUNNMYND 2. HÆÐ MKV. 1:100.