

Afstöðumynd
1:500

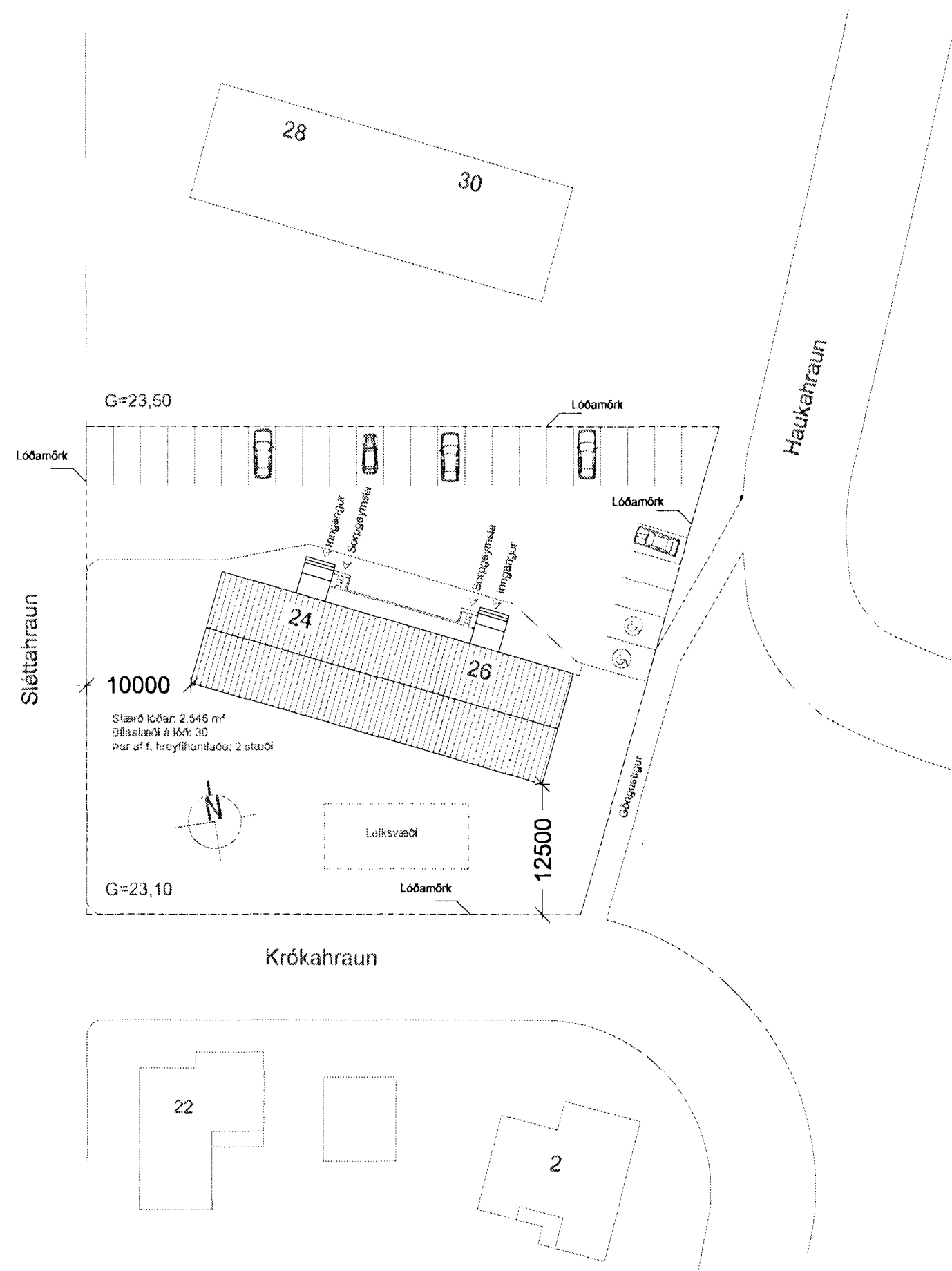

Samþykkt þann
02. APR. 2013
Byggingafulltrúinn í Hafnarfirði
F.h. Brynjar Rafn Ólafsson

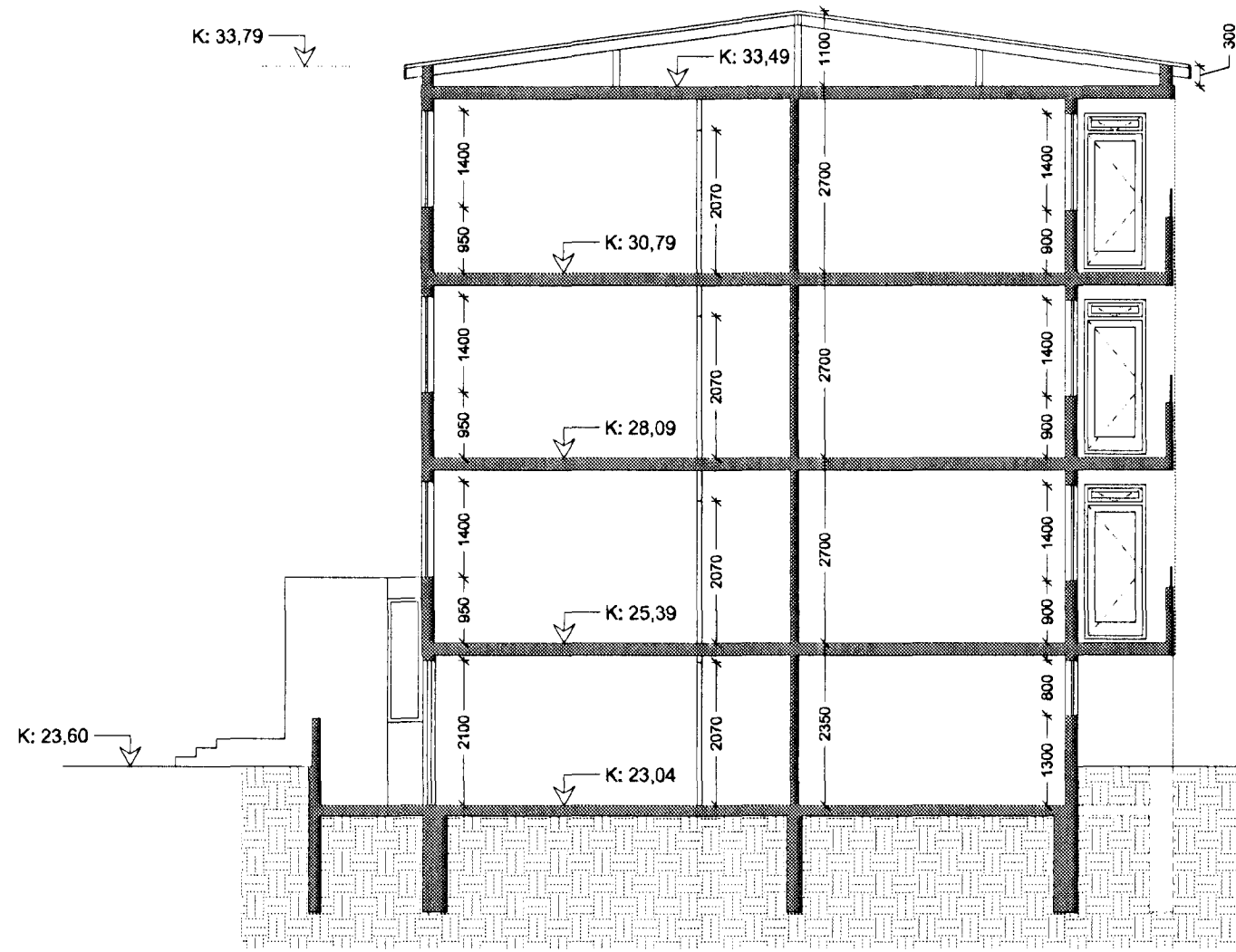

Snið A-A

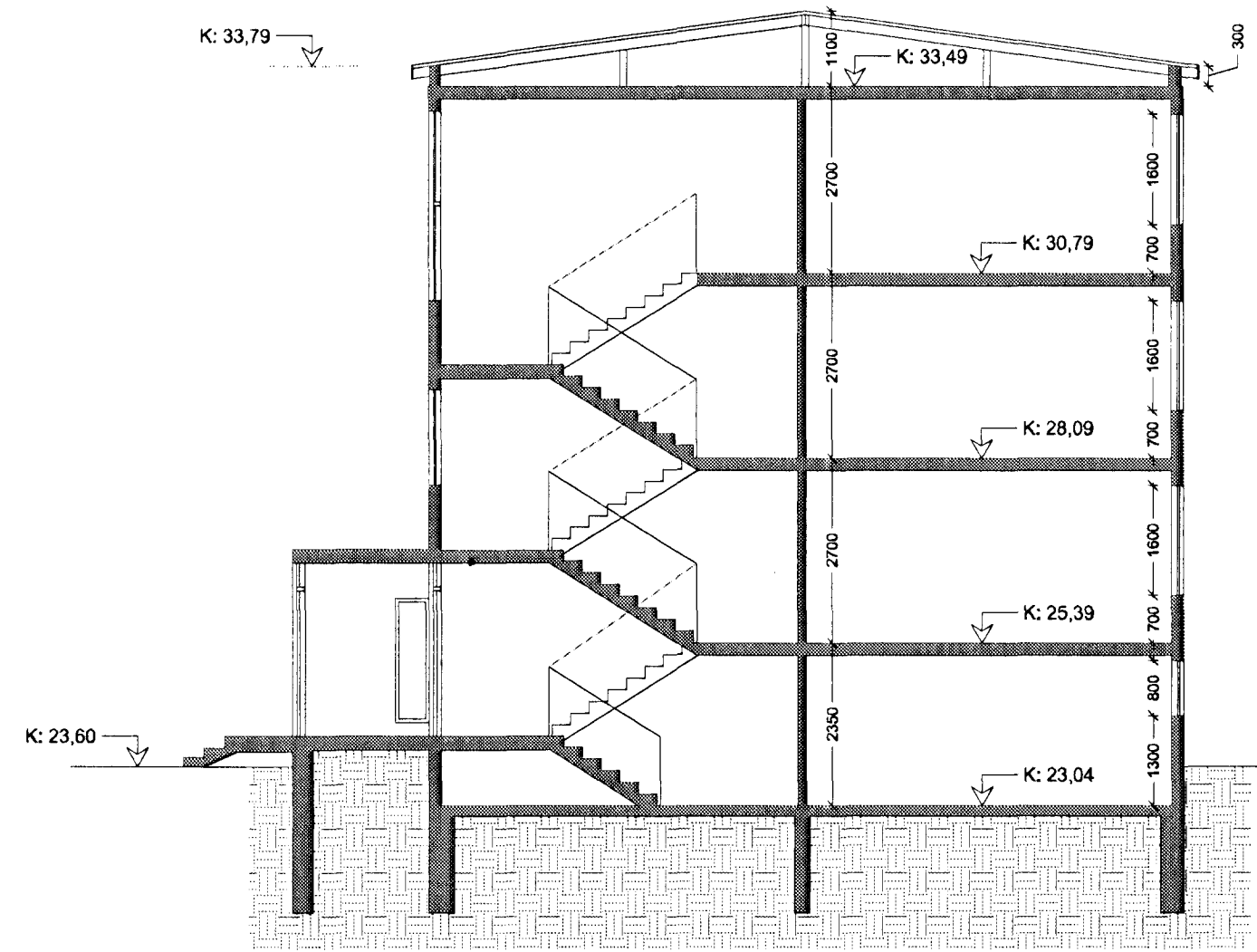

Snið B-B

Byggingarlýsing

Sléttahraun 24-26 er steinsteypt fjölbýlishús á 4 hæðum. Í fjölbýlishúsinu eru alls 12 íbúðir. Útveggir hússins eru steinsteyptir, múrhúðaðir og málaðir. Innveggir eru steyptir, hlaðnir eða léttir veggir. Hefðbundið málað bárujám er á uppstólúðu þaki hússins. Gluggar eru hefðbundnir ísteyptir trégluggar, málaðir með þekjandi víðarvörn.

Breytingar

Sótt er um leyfi til að klæða austur-gaffi hússins með sléttri áíklæðningu, á leiðarakerfi úr áll og með 50 mm steinullareinangrun.

Sótt er um leyfi til að rífa skorstein hússins.

Byggt á upprunalegum teikningum frá Húsnæðisstofnun ríkisins, samþykktum í desember 1972.

A:			
B:			
verk:	Sléttahraun 24-26		
efni:	Afstöðumynd og snið A-A og B-B		
staðgreinir:	1400-1- 78200240		
landnúmer:	122254		
verkkaupi:	Húsfélagið Sléttahrauni 24-26		
kt. verkkaupa:	451012-0370		
mælikvarði:	1:100 / 500	Skráarheiti:	
frumstærð blaðs:	A2	verknr:	12-008
teiknað:	AMR	dagsetn. útgáfu:	21.3.2013
yfirfarið:	RK	endurskoðað:	

VERKSÝN ehf.
Síðumúla 1 108 Reykjavík S: 5176300 kt530106-1360
Reynir Kristjánsson byggingafræðingur
Kt: 100361-4779
Reynir Kristjánsson
VERKSÝN

Teikning þessi er úlgefn af undirrituðum fyrir hönd eiganda höfundaréttar, Verksýn ehf. Teikningu þessa má ekki afrita með neinum hætti án skriflegs leyfis höfundar.