

Grunnmynd kjallara

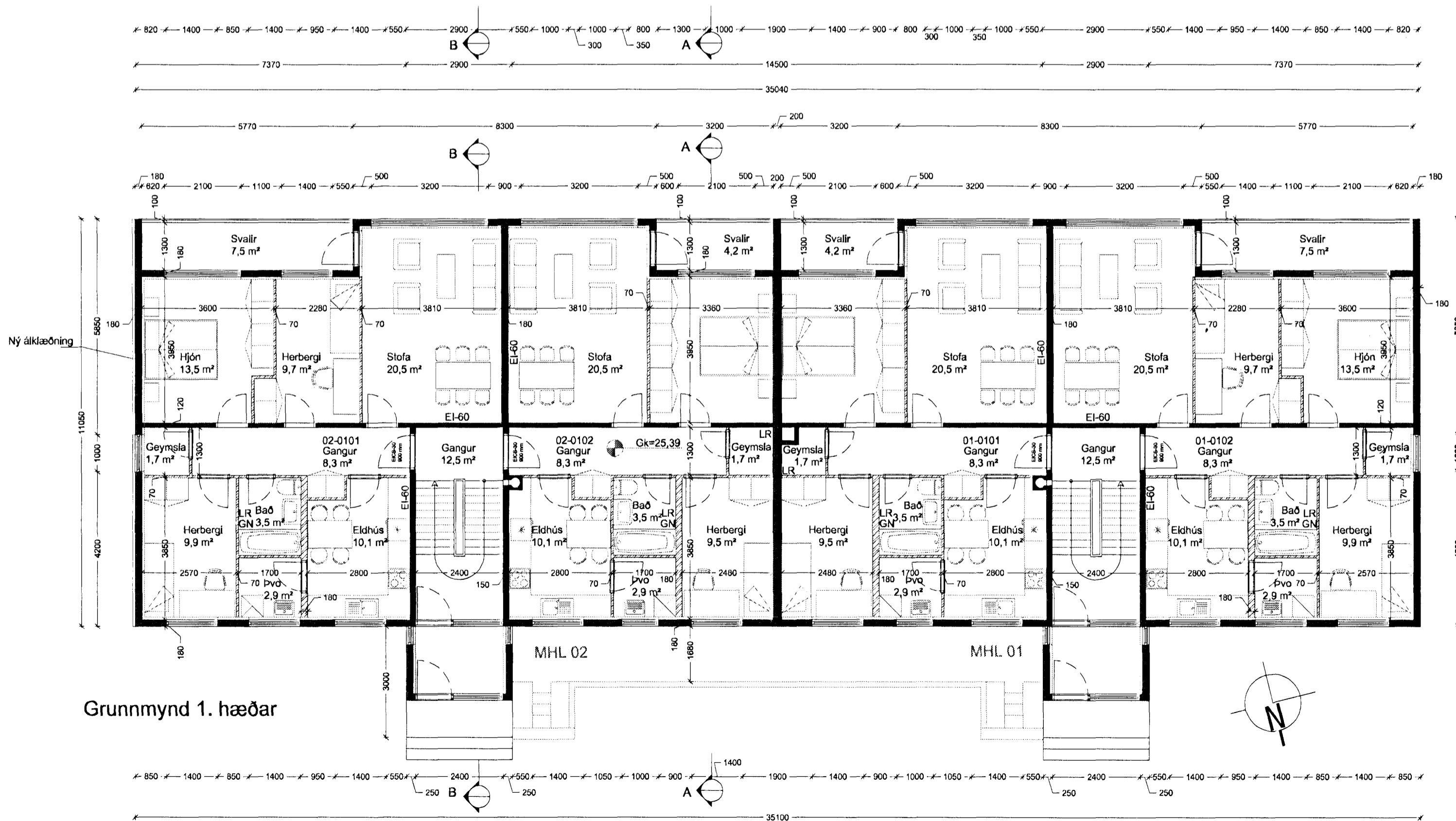

Grunnmynd 1. hæðar

Byggingarlýsing

Sléttahraun 24-26 er steinsteypt fjöbýlishús á 4 hæðum. Í fjöbýlishúsinu eru alls íbúðir. Útveggir hússins eru steinsteyptir, pokapússaðir og málaðir. Innveggir eru steyptr, hlaðnir eða léttrir veggir. Hefðbundin málað búrúð er á uppstólðu þaki hússins. Gluggar eru hefðbundnir ísteyptir trégluggar, málaðir með þekjandi víðarvörn.

Breytingar

Sótt er um leyfi til að klæða austur-gafl hússins með sléttri álklaðningu, á leiðarakerfi úr áil og með 50 mm steinullareinangrun.

Sótt er um leyfi til að rífa skorstein hússins.

Byggt á upprunalegum teikningum frá Húsnáðsstofnun ríkisins, samþykktum í desember 1972.

A:	
B:	
verk:	Sléttahraun 24-26
efni:	Grunnmyndir kjallara og 1. hæðar
staðgreinir:	1400-1- 78200240
landnúmer:	122254
verkkaupi:	Húsfélagið Sléttahraun 24-26
kt. verkkaupa:	451012-0370
mælikvarði:	1:100
frumstærð blaðs:	A2
teiknað:	AMR
yfirfarið:	RK
Skráarheiti:	
verknr:	12-008
dagsetn. útgáfu:	21.3.2013
endurskoðað:	

VERKSÝN ehf

Stíumúla 1 108 Reykjavík S: 5176300 K: 530106-1360

Reynir Kistjánsson byggingafræðingur kt: 100361-1779

Reynir Kistjánsson

VERKSÝN

Teikning þessi er útgáfa af undirrituðum fyrir hönd eignaða höfundar, Verksýn ehf. Teikningu þessa má ekki aflaga með neinum hætti án skriflegs leyfis höfundar.