

Samþykkt þann
 02 APR. 2013
 Byggingafulltrúinn í Hafnarfirði
 F.h. Brynjar Rafn Ólafsson

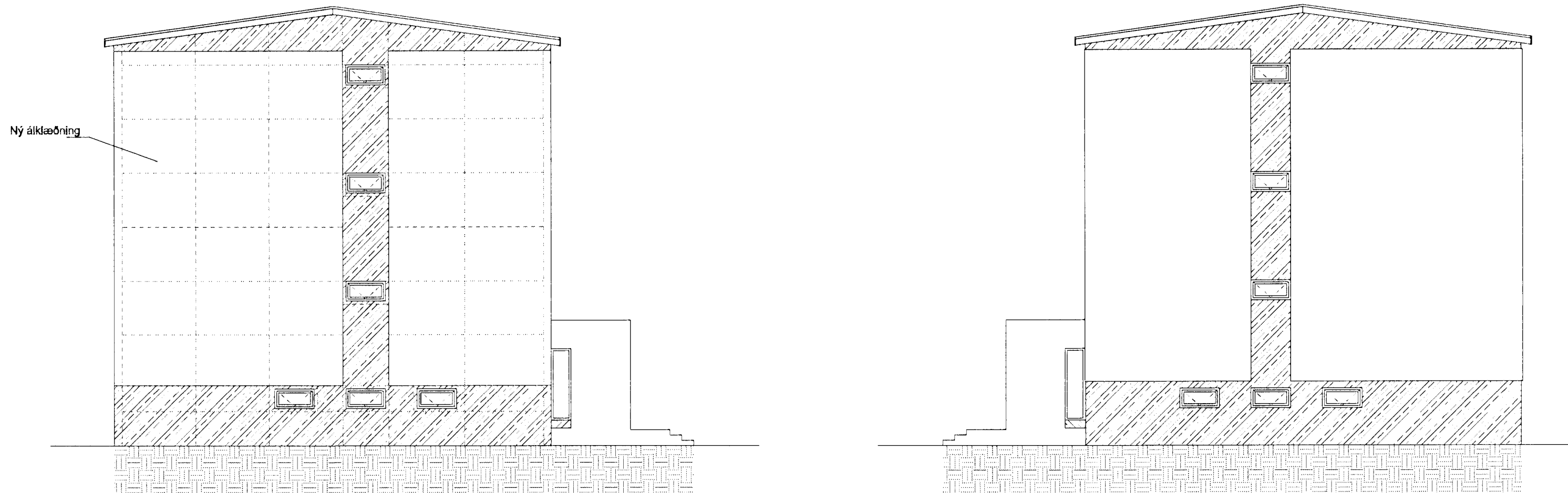

Austur

Vestur

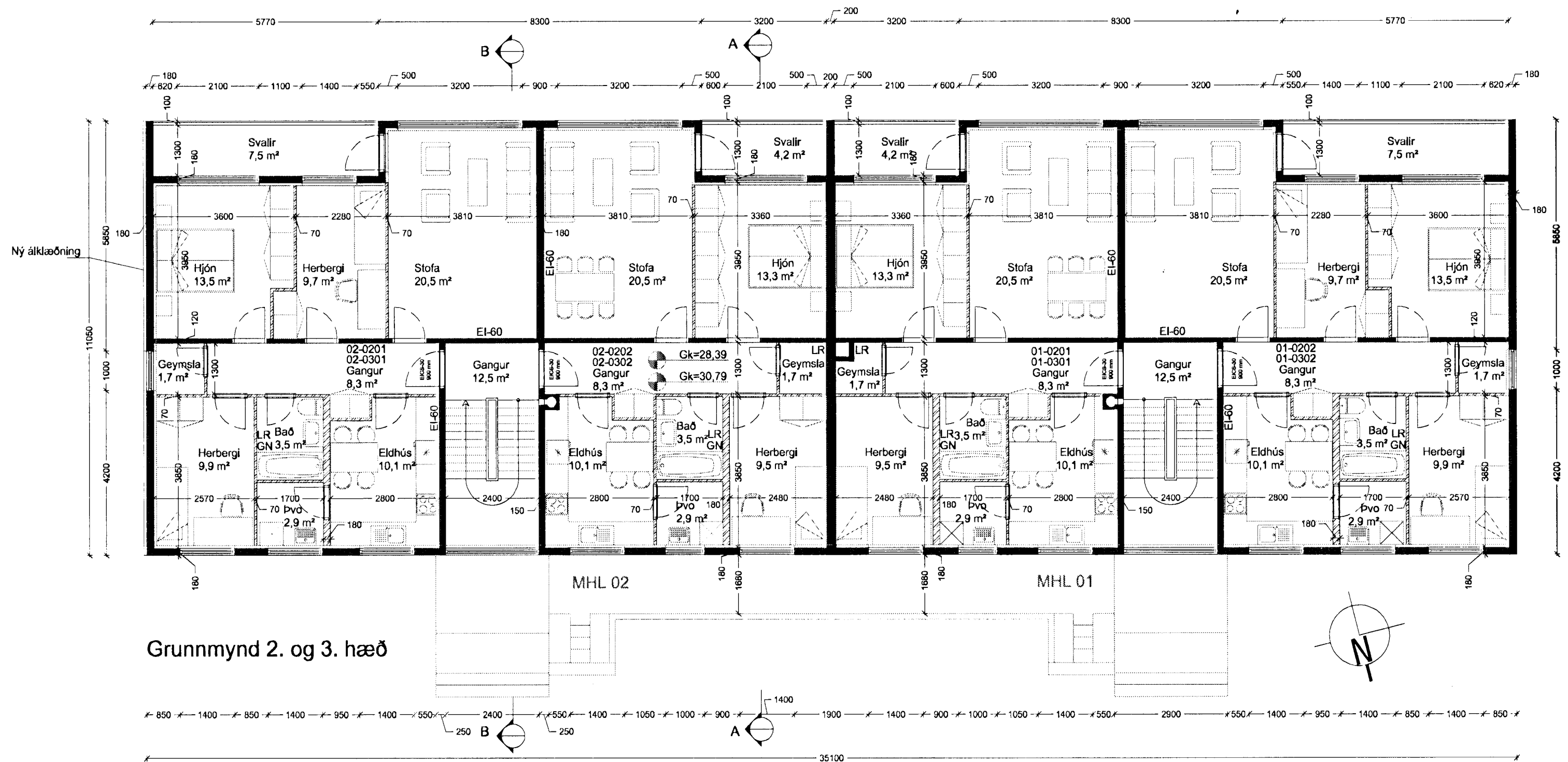

Grunnmynd 2. og 3. hæð

Byggingarlýsing

Sléttahraun 24-26 er steinsteypt fjölbýlishús á 4 hæðum. Í fjölbýlishúsinu eru alls 12 íbúðir. Útveggir hússins eru steinsteyptir, múrhúðaðir og málaðir. Innveggir eru steyptr, hlaðnir eða léttir veggir. Hefðbundið málað bárujárn er á uppstólðu þaki hússins. Gluggar eru hefðbundnir ísteyptir trégluggar, málaðir með þekjandi viðarvörn.

Breytingar

Sótt er um leyfi til að klæða austur-gaffi hússins með sléttri álklaðningu, á leiðarakerfi úr áll og með 50 mm steinullareinangrun.

Sótt er um leyfi til að rífa skorstein hússins.

Byggt á upprunalegum teikningum frá Húsnæðisstofnun ríkisins, samþykktum í desember 1972.

A:			
B:			
verk:	Sléttahraun 24-26		
efni:	Útlitsmyndir austur og suður, grunnmynd 2. og 3. hæð		
staðgreinir:	1400-1- 78200240		
landnúmer:	122254		
verkkaupi:	Húsfélagið Sléttahrauni 24-26		
kt. verkkaupa:	451012-0370		
mælikvarði:	1:100	Skráarheiti:	
frumstærð blaðs:	A2	verknr.:	12-008
teiknað:	AMR	dagsetn.útgáfu:	21.3.2013
yfirfarið:	RK	endurskoðað:	

VERKSÝN ehf

Stóumúla 1 108 Reykjavík S: 5178300 kt:530108-1360

Reynir Kristjánsson byggingarfræðingur
 kt: 100361-4779

Reynir Kristjánsson

VERKSÝN

A-103

Tekning þessi er útgáfa af undirrituðum fyrir hönd eigna höfundarráttar, Verksýn ehf. Tekningu þessa má ekki afrita með neinum hætti án skriflegs lofs höfundar.