

Samþykkt þann  
 02 APR. 2013  
 Byggingafultrúinn í Hafnarfirði  
 F.h. Brynjar Rafn Ólafsson

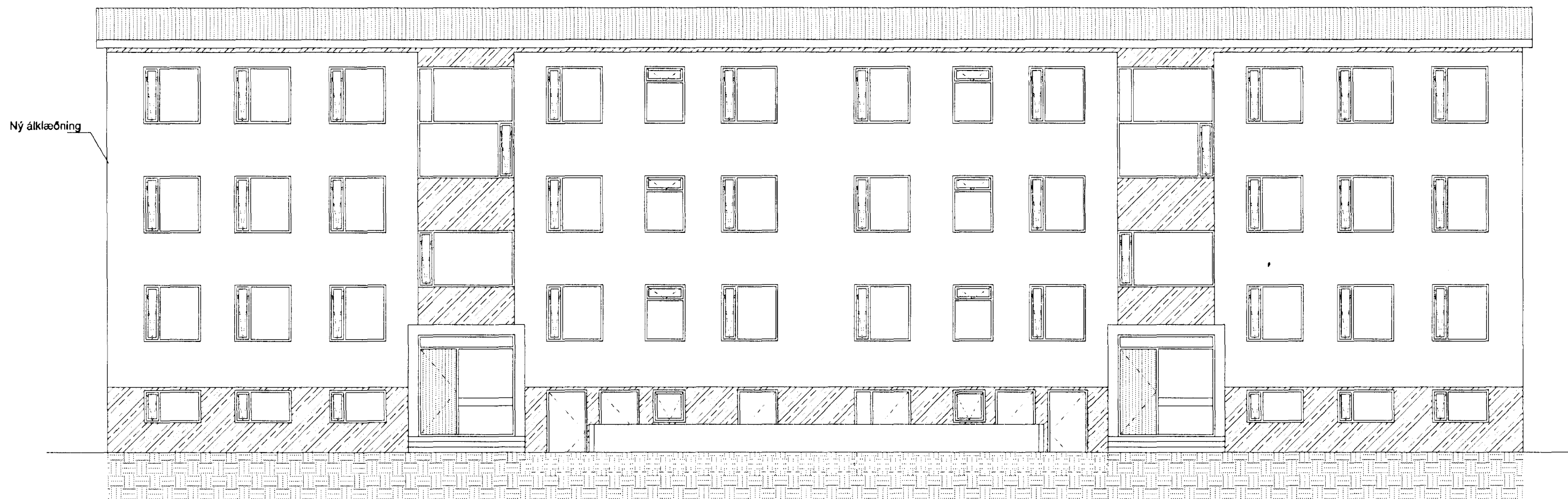

Norður

**Byggingarlýsing**

Sléttahraun 24-26 er steinsteypt fjölbýlishús á 4 hæðum. Í fjölbýlishúsinu eru alls 12 íbúðir. Útveggir hússins eru steinsteyptir, múrhúðaðir og málaðir. Innveggir eru steypfir, hlaðnir eða léttrir veggir. Hefðbundin málað bannjárn er á uppstóludu þaki hússins. Gluggar eru hefðbundnir ísteyptir trégluggar, málaðir með þekjandi víðarvörn.

**Breytingar**

Sótt er um leyfi til að klæða austur-gafl hússins með sléttri álklaðningu, á leiðarakerfi úr áll og með 50 mm steinullareinangrun.

Sótt er um leyfi til að rífa skorstein hússins.

Byggt á upprunalegum teikningum frá Húsnæðisstofnun ríkisins, samþykktum í desember 1972.

- A:
- B:

verk: **Sléttahraun 24-26**  
 efni: **Útlitsmyndir - norður og suður**

staðgreinir:	1400-1- 78200240		
landnúmer:	122254		
verkkaupi:	Húsfélagið Sléttahrauni 24-26		
kt. verkkaupa:	451012-0370		
mælikvarði:	1:100	Skráarheiti:	
frumstærð blaðs:	A2	verknr:	12-008
teiknað:	AMR	dagsetn.útgáfu:	21.3.2013
yfirfarið:	RK	endurskoðað:	

**VERKSÝN ehf**  
 Síðumúla 1 108 Reykjavík S: 5176300 kt:530108-1360

Reynir Kristjánsson byggingafræðingur  
 kt: 100361-4779

*Reynir Kristjánsson*

**VERKSÝN**

**A-104**

Teikning þessi er úlgefin af undirrituðum fyrir hönd eiganda höfundaréttar, Verksýn ehf. Tolkningu þessa má ekki afrita með neinum hætti án skriflegs leyfis höfundar.

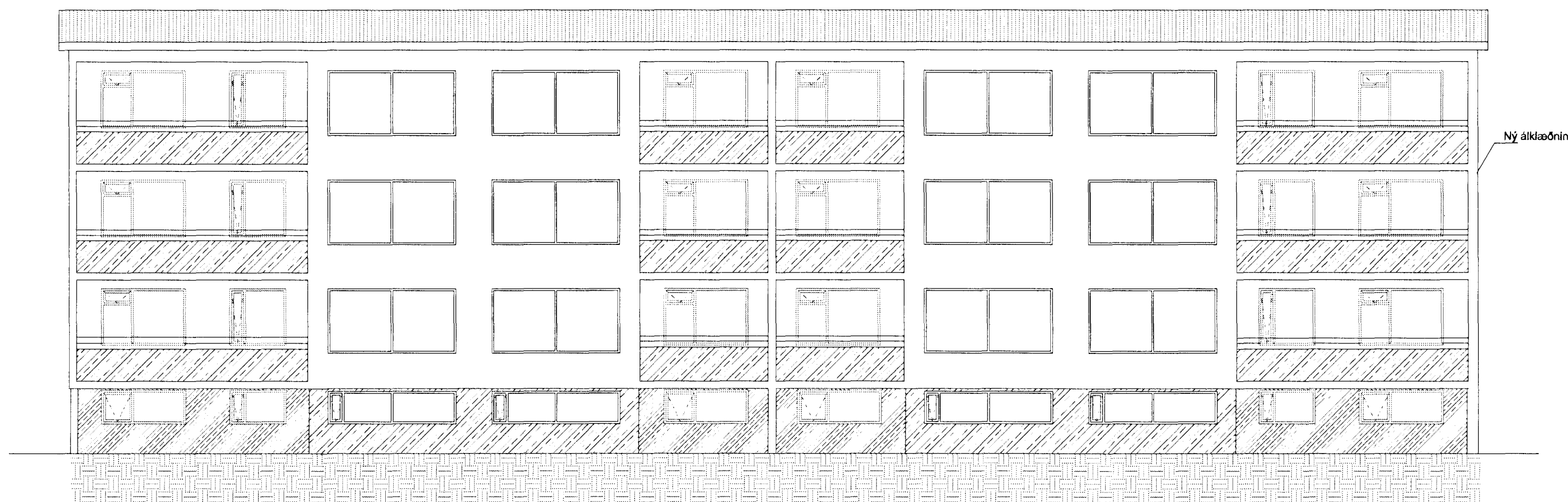

Suður