

LÓDRÉTT SNIÐ VIÐ ÞAK Á GAFLI  
M.K.V. 1 : 5

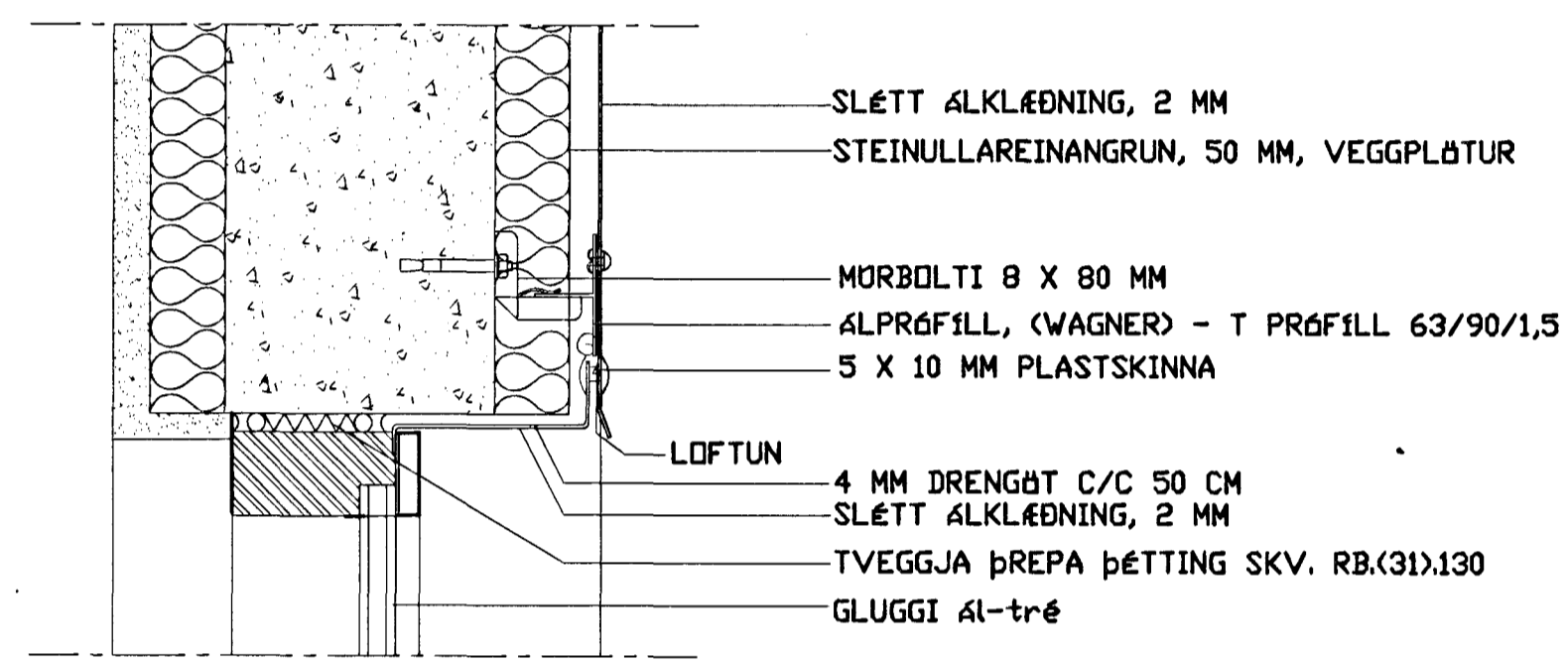

LÓDRÉTT SNIÐ VIÐ GLUGGA V. KLÆÐNINGU  
M.K.V. 1 : 5

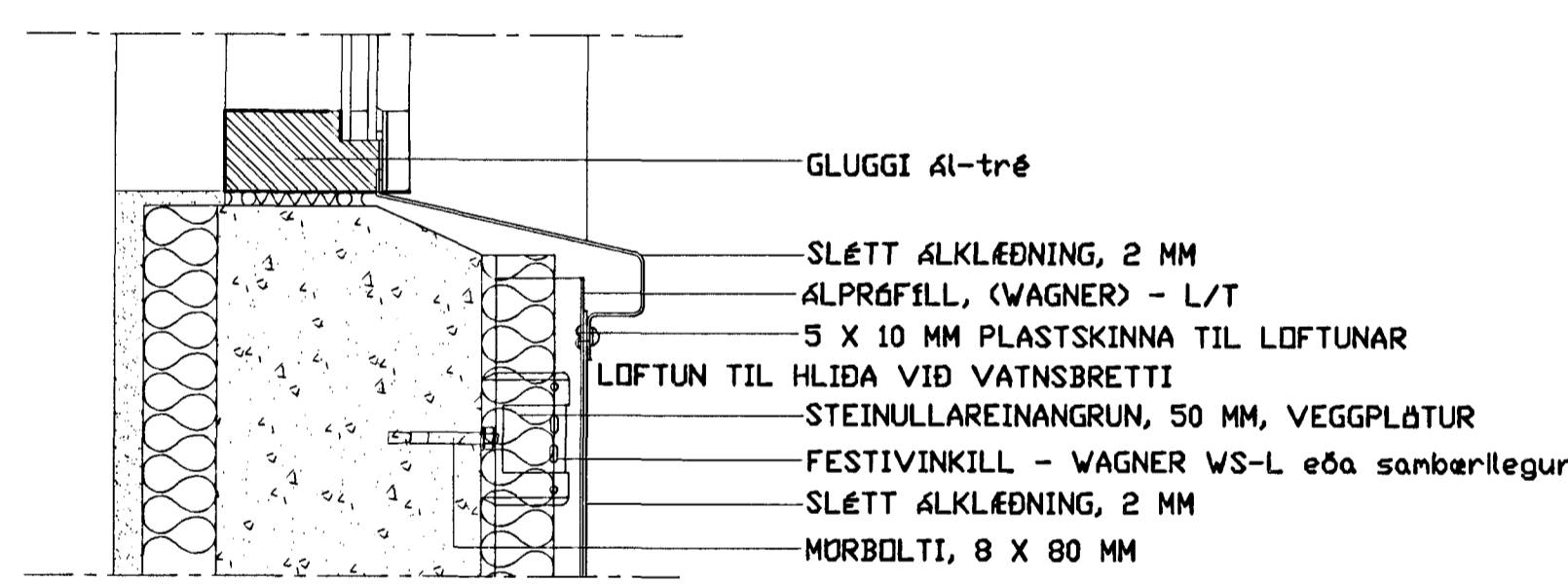

LÓDRÉTT SNIÐ VIÐ GLUGGA V. KLÆÐNINGU  
M.K.V. 1 : 5

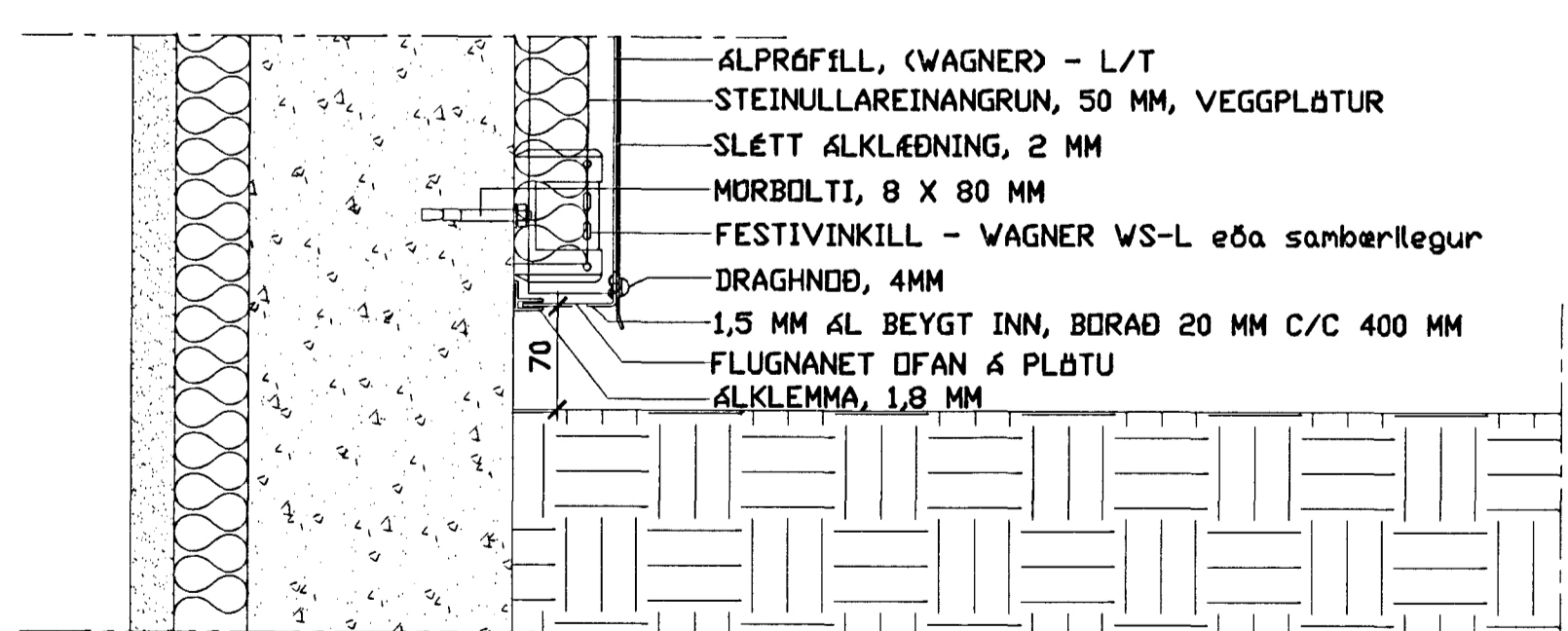

LÓDRÉTT SNIÐ VIÐ JÖRD  
M.K.V. 1 : 5

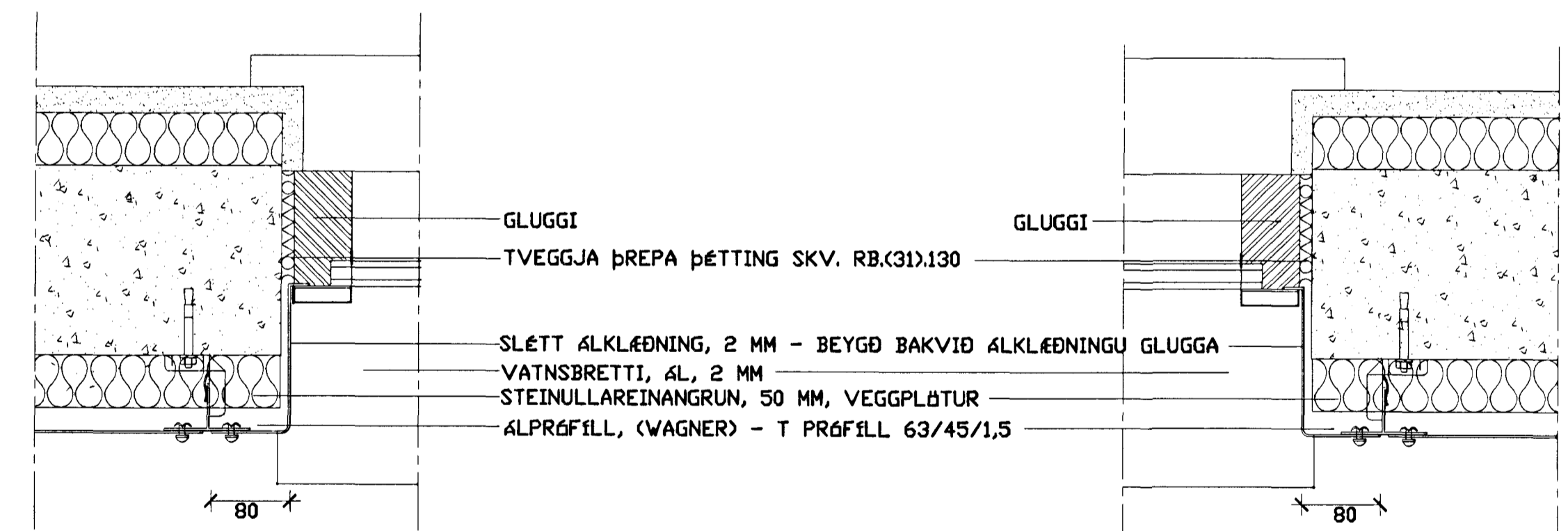
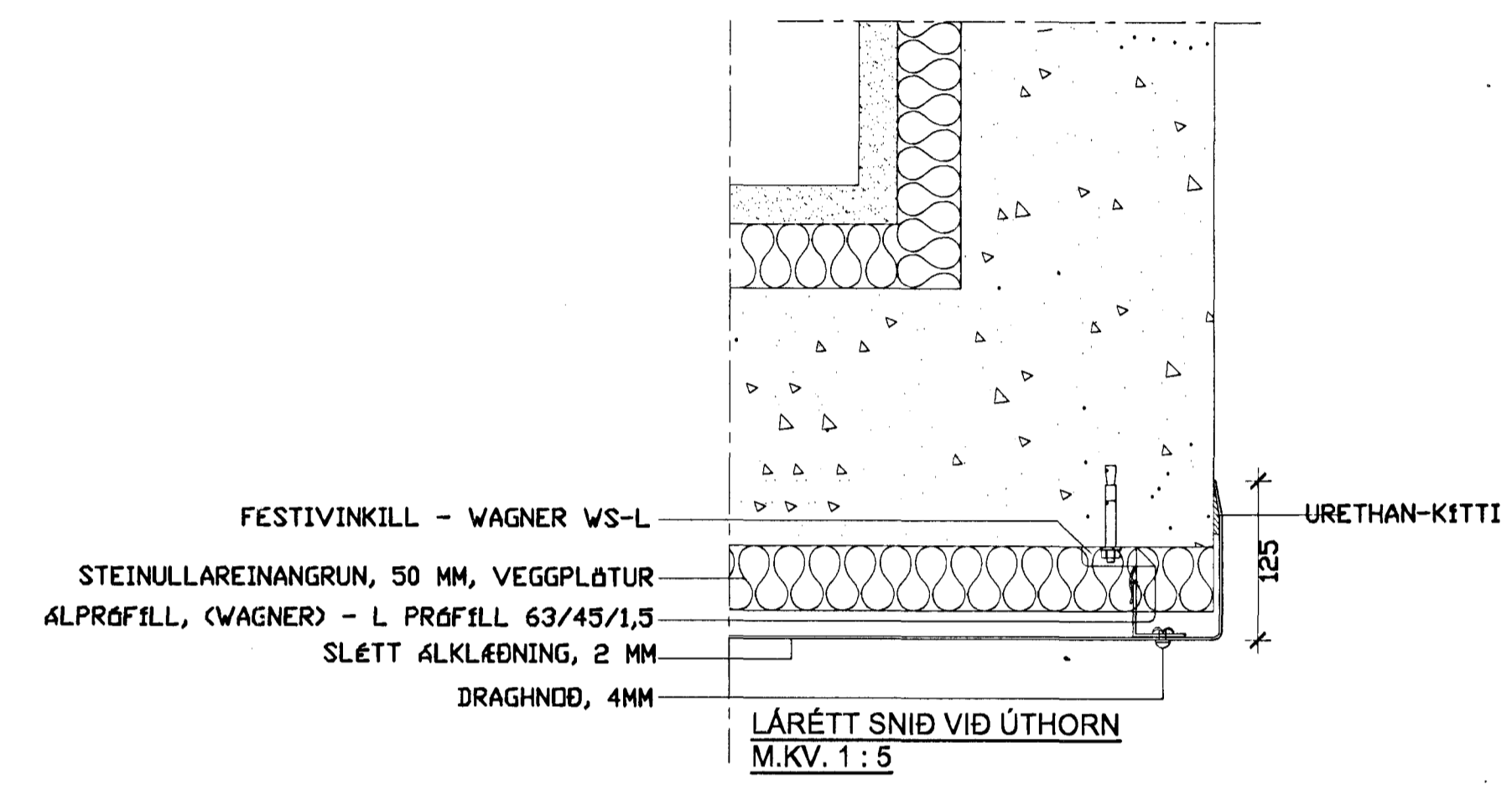

LÁRÉTT SNIÐ VIÐ GLUGGA V. KLÆÐNINGU  
M.K.V. 1 : 5

**Byggingarlýsing**  
Sléttahraun 24-26 er steinsteypt fjölbýlishús á 4 hæðum. Í fjölbýlishúsinu eru alls 12 íbúðir. Útveggir hússins eru steinsteyptir, múrhúðaðir og málaðir. Innveggir eru steypfir, hlaðnir eða létir veggir. Hefðbundin málað bannjárn er á uppstólðu þaki hússins. Gluggar eru hefðbundnir ísteyptir trégluggar, málaðir með þekjandi víðarvörn.

**Breytingar**  
Sótt er um leyfi til að klæða austur-gafl hússins með sléttfálklæðningu, á leiðarakerfi úr ál og með 50 mm steinullareinangrun.

Sótt er um leyfi til að rífa skorstein hússins.  
Byggt á upprunalegum teikningum frá Húsnæðisstofnun ríkisins, samþykktum í desember 1972.

**Festingar á áklæðningu**  
Mesta vindsgögn sem myndast á fjölbýlishúsinu í 11,0 metra hæð yfir jörðu er 3,87 kN/m<sup>2</sup> með öryggisstuðli 1,5. (í samræmi við EC1 part 2-4).

Vinklar skulu boltaðir á vegginn með 8x75mm múrboltum. Lárétt bil milli vinkla má ekki fara yfir c/c 500mm á langhliðum og lódrétt bil má ekki fara yfir c/c 800mm. Á göflum skal lárétt bil ekki fara yfir c/c 500mm. 2,5 metra inn frá úthornum skal lárétt bil ekki fara yfir 450mm. Ekki má boltar vinkla nær en 80mm frá úthorni.

Leiðarar (wagner álprófilir eða samþærilegir) eru svo festir á vinkla með 4,8x22mm borskrúfum (2 stk í hvern vinkil) og alltaf skal setja vinkil á samskeyti leiðara.

Lódrétt / lárétt bil milli hnoða þar sem plötur eru festar á leiðara má ekki fara yfir 250mm og þar sem þétting leiðara á við skal bil milli hnoða ekki fara yfir 200 mm.

Allur annar frágangur skal vera í samræmi við deilil og verkýsingu í útböðsgögnum.

A:	
B:	
verkt:	<b>Sléttahraun 24-26</b>
efni:	<b>Deilil f. klæðningu</b>
staðgreinir:	1400-1-78200240
landnúmer:	122254
verksaup:	Húsfélagið Sléttahraun 24-26
kl. verksaup:	451012-0370
málkvæði:	1:5
frumstærð blaði:	A1
teiknaði:	AMR
yfirfarði:	RK
Skrárhölli:	
verknr:	12-008
dagsetn útgáfu:	18.3.2013
endurskoðað:	

**VERKSÝN ehf**  
Síðumúla 1, 108 Reykjavík, Sí: 5170300 f: 5900 06-1390

*[Signature]* VERKSÝN  
Kl. 100361-4173

*[Signature]* VERKSÝN  
Kl. 240365-5379

**D-101**

\*Tölur þessa er útgáfa af útdráttum fyrri höfundar. Verksýn ehf. Tölur þessa má ekki nota með neðanmálum. Verksýn ehf.