

AFSTÖÐUMYND 1:500

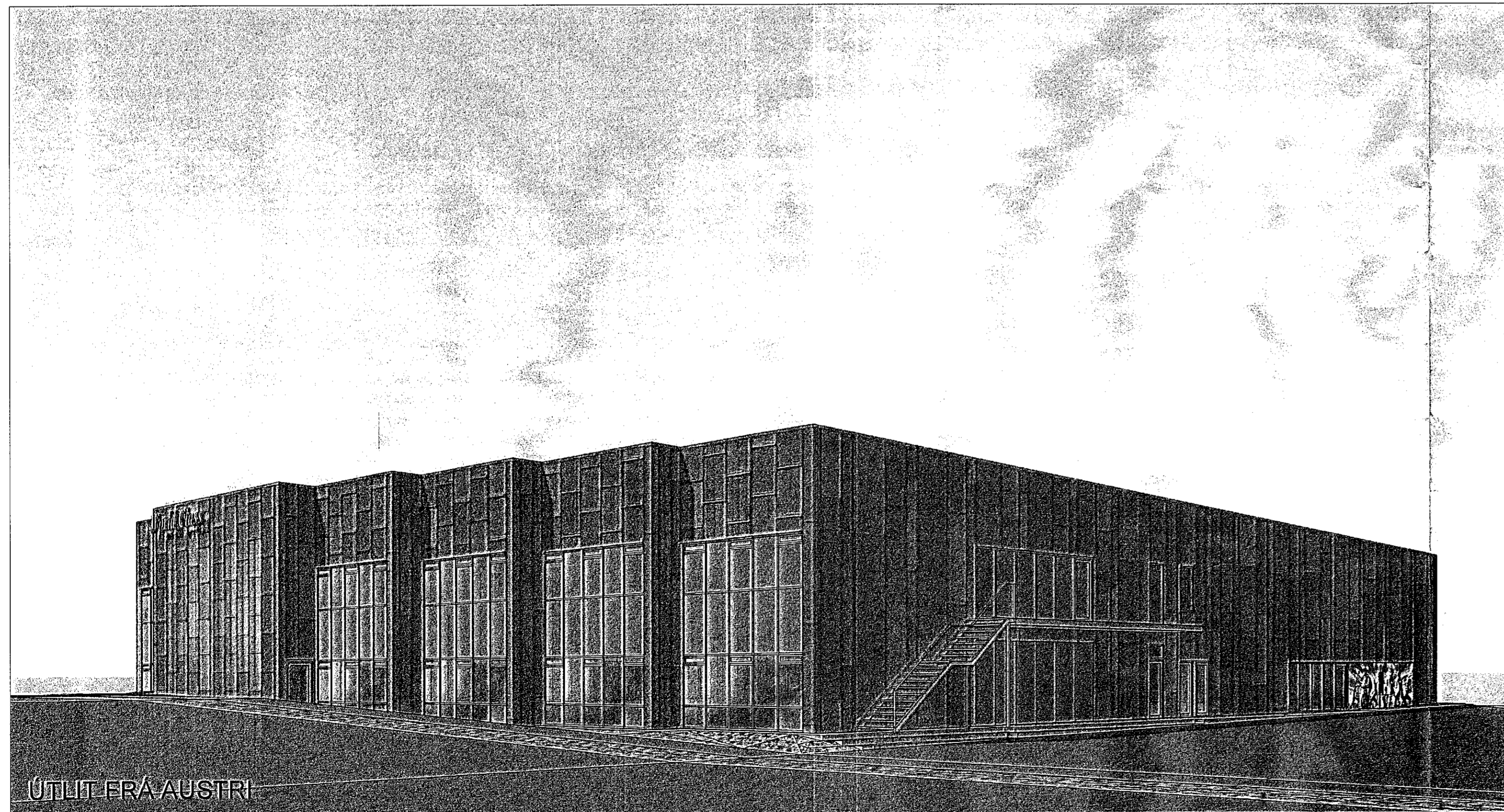

**Byggingarlýsing:**

Lóð: Tjarnarvellir 7  
Landnúmer: 201773  
Staðgreinir: 1400-1-87950070  
Lóð: 2.800,6 m²

Matshluti: 01  
Bruttóflötarmál: 2.265,4 m²  
Brúttóruðmál: 10.588,9 m³

Matshluti: 02  
Bruttóflötarmál: 2.199,8 m²  
Brúttóruðmál: 9.675,9 m³

Matshluti: 01 og 02  
Bruttóflötarmál: 4.465,2 m²  
Brúttóruðmál: 20.264,8 m³

Nýtingarhlutfall: 1.59

Sótt er um leyfi til að reisa annan áfanga heilsuræktarstöðvar við Tjarnarvellir 7. Fyrr áfangi hefur þegar verið tekið í notkun. Í síðari áfanga verður heilsuræktarstöð stækkuð með nýjum búningaklefum og veim æfingasölum.

Með síðari áfanga verður uppfyllt lágmarksnýtingarhlutfall á lóð (1,5 / 4.194 m²).

**Starfsemi og skipulag:**

Báðar hæðir annars áfanga eru hluti heilsuræktarstöðvar og aðgengi um inngang fyrir áfanga. Lyfta milli hæða er í stíghúsi seinni áfanga og hefur öll stöðin aðgengi að henni. Vegna aukins gesta fjölda er bætt við búningaklefum á efri hæð. Þjálfafrá munu nota búningaöstöðu starfsmanna í fyrri áfanga.

**Jarðhæð:**  
World-fit salur: Miðað er við að þar geti verið 80 notendur í einu og þar verði að jafnaði einn þjálfi. Aðgangshlið er við inngang í sal.

**Salir á efri hæð:**  
Efri hæð seinni áfanga verður tileinkuð bardagaþróttum (MMA). Við stípa er aðgangshlið og móttaka. Í móttökuberbergi er hringstigi að palli fyrir þjálfara til að fylgjast með æfingum. Hæðinni verður skipt í fimm salir með ljóðum sem hengd verða ofan úr lofti. Tjaldin myndu fyrst og fremst sjónræn aðskilnað og rýmið lokast ekki til lofts eða veggja. Miðað er við allt að 80 gesti og 6 þjálfara.

**Starfsfólk:**  
Starfsmannafjöldi með síðari áfanga er áætlaður um 18 manns þegar mest er, nokkuð jafnt skipt milli kynja. Vegna eðlis starfsmanna er vinnutími þjálfa stuttur og vaktaskipti óregluleg.

**Gestafjöldi:**  
Gert er ráð fyrir að í seinni áfanga geti verið um 160 manns á álagstímum eftir stækkun. Með fyrri áfanga þar sem gengið var út frá 360 gestum má reikna með að stöðin geti annað 520 gestum á álagstímum.

**Algild hönnun:**  
Hreyflamiðar hafa aðgang að báðum hæðum um lyftu í síðari áfanga. Snyrting fyrir hreyflamiðara er í búningaklefum. Í búningaklefum er gert ráð fyrir staðsetningu fyrir sturtustól.

**Ræsting:**  
Ræstirbergi með skolvaski er á efri hæð seinni áfanga.

**Sorp:**  
Sorpunnur eru innan afgirtar lóðar á vestrhlið. Gert er ráð fyrir flokkun sorps og er stærð og fjöldi tunna miðaður við það. Aðgangur að sorpi er um læsanlegt hlið við kjallaratröppur. Þar verður aðgangur að skolsöngum.

**Lóð:**  
Byggingin er staðsett þannig á lóð að austurhlið hennar er 2m frá lóðamörkuðum þar sem verður gangstétt milli húsa og akstursleiðar að bílastæðum. Á vestrhlið er útsvæði framán við baðstofu fyrri áfanga og æfingasvæði fyrir crossfit lóðendur. Öbygður hluti lóðar á suðurhlið verður ekki afgirtur. Miðað er við hraungrylli leggist á útvægg eins og land liggur. Utan við flötaleið er land lækkað að gólfhæð.

**Bílastæðabókhald:**  
Úr grein 4.6 í skipulagsklimálum segir: "Bílastæði eru utan lóða, að undanskilinni lóð A9, og til sameiginlegra alnota". Aðskilnað heilsuræktarstöðvum er langmest þegar vinnutíma er lokið á almennum vinnustöðum. Reikna má því með að bílastæði í notkun í tengslum við aðra atvinnustarsemi við Tjarnarvellir séu laus þegar gestum fer að fjölga á álagstímum heilsuræktarstöðvar. Alls eru við lóðirnar Tjarnarvellir 5, 7, og 9 u.þ.b. 250 bílastæði.

**Burðarvirki og frágangur:**

**Burðarvirki:**  
Skript verður um jarðveg undir öllu mannvirkinu með þjappaðri fyllingu undir staðsteypta sökkla og gólfplötum. Útveggir, burðarsúlur og gólfplata efri hæðar eru staðsteypt. Þak er borlað af burðarbitum úr stáli sem hvíla á steyptum útveggjum. Þak er gert úr óloftuðum, einangruðum, Lett-tak þakningum með innra stálburðarvirki sem spennir milli þakbita úr stáli.

**Frágangur úti:**  
Undir plötu er 100mm plasteinangrun. Útveggir eru einangraðir með 125mm steinull og klæddir litáðri álklaðningu á burðargrind úr áli. Gluggar eru úr lituðu álþröflkerfi. Þakningin er einangraðar og klæddar gráum plastdúk. Stígar í flötaleið og handrið á svölum eru úr galvaníðuðu stáli. Utanhússklæðningin er í rauðum lit. Gluggapóstar eru grái.

**Byggingarhlutar uppfylla kröfur reglugerðar um eftirfarandi hámark U-gildi:**  
Útveggur: 0.4w/m2k  
Þak: 0.2w/m2k  
Gluggar: 2.0w/m2k  
Gólf á fyllingu: 0.3w/m2k  
Útveggir, veglió meðaltal: 0.83w/m2k

**Frágangur inni:**  
Léttir innveggir verða úr gíspötum á blökkgrind. Léttir veggir í votrymum verða úr mygluhamlandi gíspötum eða milliveggjaplötum. Gólf í leikfimi-sölum verða með sérhönnuðum svampflisum fyrir heilsuræktarstöðvar sem læstar eru saman með tennum tengingum. Önnur gólf verða dúklögð. Neðra byrði þakninga er með sligataði trapuzklæðningu úr áli með hjóðeyfandi einangrun.

**Inntök:**  
Inntaksklefi fyrir rafmagn og vatnslagnir er í kjallara undir norðvesturhorni heilsuræktarstöðvar fyrir áfanga. Inntaksgrind síðari áfanga er í crossfit-sal við gryfju þaðan sem lagnir koma frá tæknirými fyrir áfanga.

**Neysluvatnslagnir:**  
Neysluvatnskerfi er upphitað kalt vatn á varmaskipti. Heitt vatn verður með hringrás til að tryggja að kvæði byggingareglugerðar séu uppfyllt. Neysluvatn frá töppunarstöðum mun ekki fara yfir 43°C elms og byggingareglugerð gerir ráð fyrir. Allar neysluvatnslagnir eru einangraðar með lóðum og innveggjæinangrun. Lagnir að brunaslöngum verða úr ryðfríu stáli.

**Upphitun:**  
Upphitun í söllum verður með ofnakerfi og loftræsikerfi þar sem við á. Í búningaklefum verður upphitun með loftræsikerfi.

**Loftræsing:**  
Heilsurækt verður loftræst með vélrænu loftræsikerfi sem uppfyllir kvæði reglugerðar. Útsog verður frá öllum þjónusturýmum en innblástur og útsog úr öllum söllum. Loftræsingin verður búið varmaendurvinnslu til að lágmarka orkunotkun kerfisins.

Í síðari áfanga verður sérstakt loftræsikerfi fyrir hvora hæð. Á efri hæð viðbyggingar verður loftræsingin búið varmaendurvinnslu, og innblástur og útsog verður úr öllum rýmum á hæðinni. Á neðri hæðinni verður sjálfstæð innblástursarráttæða og sjálfstæðir útkastblásarar. Bæði verður innblástur og útsog úr báðum söllum.

**Brunavarnir**

Brunavarnir eru samkvæmt greinargerð EFLU dags. 23. september 2021. Notkunarlokkur

Byggingin er í notkunarlokki 2.

Notkunarskilmálar

Byggingin er öll ein rekstrareining.

Hámarksfólkfjöldi í söllum í fyrri áfanga: Aðalsalur 170 manns. Aðrir salir 0,5 manns á m² gólf. Santals 360 manns.

Hámarksfjöldi í söllum í seinni áfanga er 180 manns hverjum sal. Santals 240 manns.

Hámarksfjöldi í byggingunni er santals 600 manns.

**Brunahólfun**

Byggingin skiptist í þrjú meginbrunahólf sem skiptist í smærri brunahólf skv. teikningum. Meginbrunahólfun er með E190 veggjum, E1, 60 CS<sub>m</sub> hurðum og REI90 haðarskilm. Brunahólfun er annars almennt með EI 60 veggjum og REI90 CS<sub>m</sub> hurðum nema annað sé sýnt. Svalir verða steinsteyptar og brunahólfandi að útvegg byggingar, REI60.

**Burðarvirki**

Meginburðarvirki verða hönnuð fyrir R 60 brunamistöðu. Stálburðarvirki verða varin með eldvarnarmálningu R60. Burðarrammi sem styður REI90 samstæðuskilvegg er R90.

**Klæðningar**

Allar klæðningar í lofti og á veggjum verða í flokki 1 (B-s1, d0 skv. ÍST EN 13501-1).

Gólfefni í flokki D<sub>fl</sub>-s1.

Efniseiginleikar tjalda til afmörkunar á bardagaþröppasali verða a.m.k. í flokki B-s1, d0 eða a.m.k. Class 2 skv. ÍST EN 13773.

**Útveggir og þak**

Útveggir eru steinsteyptr, einangraðir að utan með steinull og klæddir óbrennanlegum plötum. Vindvarnarlag og grind skulu vera óbrennanleg.

Þak er úr REI 60 Lett-Tak einingum, klætt dúk í flokki T (B<sub>(roof)</sub>) (t2) skv. ÍST EN 13501-5).

**Flötaleiðir**

Flötaleiðir skv. teikningu.

Mesta reiknuð lengd flötaleiðar að útdýrum er innan við 30 metrar.

Rými sem afmörkuð eru með ljóðum á 2. hæð viðbyggingar skulu öllum stundum hafa a.m.k. tvo augljósa útganga, minnst 90 cm breidda.

Allar hurðir í flötaleið skal vera hægt að opna í flötaleið (innan frá) án lykils eða verkfæra.

Dyr á aðalsal skulu hafa paníkslár skv. ÍST EN 1125.

Dyr á æfingasölum og crossfit-sal skulu hafa neyðarhúsn skv. ÍST EN 179.

Aðgangssýrðar hurðir að æfingasölum á 2. hæð verða með brotfora sem opnar læsingu, og opnast einnig við brunaboð.

Fólk í hjólastól kemst þint út á jarðhæð og á hluta 2. hæðar en annars á öruggt bíðarsvæði í stíghúsi.

**Út- og neyðarlýsing**

Neyðarlýsing skv. ÍST EN 1838, ÍST EN 50172. Leiðamerkingar á flötaleiðum skv. 9.5.11 í brg.

Flötaleiðarlýsing í lúx verður í gönguleiðum. 5 lúx á stigum inni og úti. Svæðislýsing 0,5 lúx í æfingasölum.

**Brunaviðvörðunarkerfi**

Viðurkennt brunaviðvörðunarkerfi tengt vatnstoð verður í allri byggingunni. Sjórnstöð kerfisins verður í anddyri. Núverandi kerfi verður stækkað þannig að það nái til viðbyggingarinnar.

Neyðarforli skal vera á öruggu svæði í stíghúsi tengdur brunastöð og vatnstoð öryggisfyrirtækis.

**Reyklosun**

Reyklosun verður um opnanleg fóg glugga og hurðir. Yfir miðju stíghúsi verður reykkluga í þaki með handstýrri opnun skv. teikningu. Lígan opnist með rofa við stjórnstöð brunaviðvörðunarkerfis.

**Loftræsikerfi**

Byggingin er loftræst með vélræmi loftræsingu. Allar brunavarnir loftræsikerfis skulu virka í rafmagnsleysi, eða hafa varaflögjala, sem virkar í tíma í samræmi við mestu brunakröfu. Þar sem notaðar verða bruna- og reyklokkur, skulu þar vera með sjálfvirkir þröfn á 48 stunda fresti með bílunarför.

**Handslökkvibúnaður**

Brunaslöngur 30 m skv. ÍST EN 671-1. Staðsett skv. teikningu.

Handslökkvitatki skv. ÍST EN 3. Þau skulu að jafnaði vera 6L. Íttvatnsteki með slökkvigeitu a.m.k. 27A og 183B. Þau skulu staðsett skv. teikningu.

**Viðhald brunavarna**

Gerður verður þjónustusamningur um eftirlit og viðhald á brunaviðvörðunarkerfi, neyðarlýsingu og handslökkvibúnaði.

Setja skal up eigið eldvarnarfrílitskerfi fyrir stöðina í samræmi við Reglugerð um eigið efirlit eigna og forráðamanna með brunavörnum í atvinnuhúsnæði.

**Breytingar**

Breytingar á brunavörnum skulu hljóta samþykki viðeigandi yfirvalda og unnar í samvinnu við brunahönnuð.

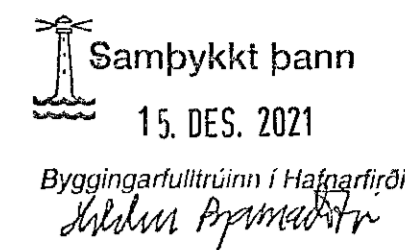

**GREINARGERÐ UM AÐGENGI**

**1.1 Inngangur**

Sótt er um síðari áfanga heilsuræktarstöðvar við Tjarnarvellir 7. Byggingin er á tveim hæðum. Á milli neðri hæð þessa áfanga er þreksalur (crossfit). Efri hæð er einn æfingasalur sem skipt er upp með tjóðum sem ekkí ganga að lofti eða veggjum. Til að anna auknum gesta fjölda eru búningaklefar á efri hæð. Báðir áfangar verða rekinir sem ein heild með einum aðalinnangi. Heilsuræktarstöðin er byggð og rekin af Laugum ehf. Greinargerð er unnin af aðalhönnuði (arkitekt) byggingarinnar.

**1.2 Forsendur hönnunar**

Miðað er við að uppfylla kvæði byggingareglugerðar um algilda hönnun við aðgengi að stöðinni. Notkun hreyflamiðara á þjónustu stöðvarinnar takmarkast að miklu leyti við þrekaefingar í tækjum sem eru öll staðsett á jarðhæð. Með tilkomu lyftu í síðari áfanga opnast aðgengi flötaleiða að söllum á efri hæð fyrsta og annars áfanga.

**1.2.1 Aðkoma, umferðaleiðir og dvalarsvæði** utandyra Blástæði fyrir flötaleiða eru á almennum blástæðum við Tjarnarvelli.

Aðkomuleiðir að aðalinnangi er án þrepa og aðgengi gesta í hjólastól er uppfyllt.

Inngangsdýr eru rennihúð með sjálfvirkum opnunarbúnaði. Útsvæði framán við baðhús er á jafnsléttu og aðgengilegt notendum í hjólastól.

**1.2.2 Aðalinnangar og aðrar umferðaleiðir** innandyra Eitt aðgangshlið við afgreiðslu og breidd allra annarra umferðaleiða þar sem flötaleið eiga að hafa aðgang er miðuð við hjólastól. Stærð lyftu og lyftuþalls er í samræmi við reglugerð.

Umferðabreidd og athafnarými við allar dyr eru miðuð við þarfir hreyflamiðara í hjólastól.

Frágangur handlista, handriðs og stígaþrepa er í samræmi við byggingareglugerð.

**1.2.4 Byggingar til annarra nota** en lóðar Ein snyrtling í hvorum búningaklefa er miðuð við aðgengi í hjólastól. Hjólastóli fyrir sturtu er í búningaklefum. Rými við skápa og í sturtuklefum leyfir aðgengi í hjólastól.

**1.2.5 Flötaleiðir** Flötaleiðir á jarðhæð opnast út á jafnsléttu utandyra. Framan við flötaleið á suðurhlið er skábratt. Bíðarsvæði er í stíghúsi á suðurhlið.

**1.3 Heletu niðurstöður** Farið er eftir öllum greinum byggingareglugerðar um algilda hönnun.

**1.4 Aðrar upplýsingar** Farið er eftir grein 4.6.1 byggingareglugerðar um kröfur til gæðastjórnunarkerfis hönnuða.

C:		
B:		
A:	salir sameinaðir á 1. og 2. hæð síðari áfanga	08.11.2021

BREYTINGAR: DAGS:

LYKILMYND:

SHTS  
24.11.2021

Ami Arnason  
2021.11.08  
10:51  
12200'00

**Heilsuræktarstöð Tjarnarvöllum 7**

ABALUPPDRÁTTUR 2. ÁFANGI

AFSTÖÐUMYND OG BYGGINGARLÝSING

VERK:	WCTJ-1706		
KVARDI:	1.500	TEIKNAD:	AL
DAGS:	29.04.2019	SKRÁ:	grunnur-2.dwg

**ÚTI INNI**

**ARKITEKTAR**

BINGHOLTSSTRÆTI 27 101 REYKJAVÍK  
SÍMAR 5527660 & 5527660 FAX 5527661  
NETFANG: uti@ui.is  
VEFFANG: http://www.uti.is  
BALDUR Ó. SVAVARSSON ARKITEKTAR FAI  
122057-5100  
JÓN ÞÓR ÞORVALDSSON ARKITEKTAR FAI  
021256-7579

TEIKNINGANR: **A-100** BREYTING: **A**