

1:100 Skurdmynd B

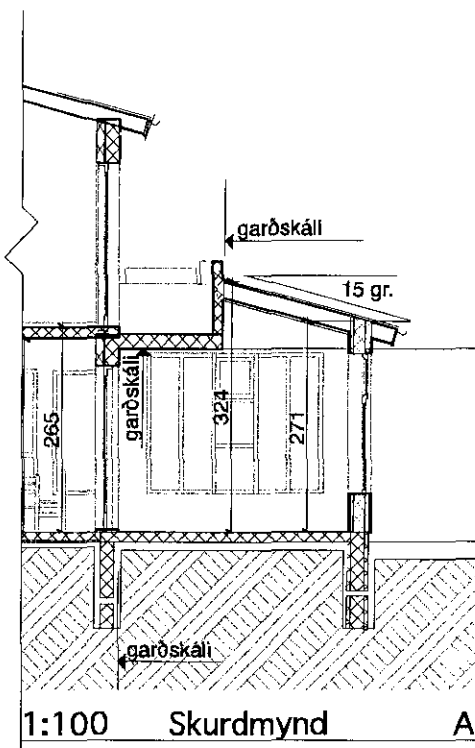

1:100 Skurdmynd A

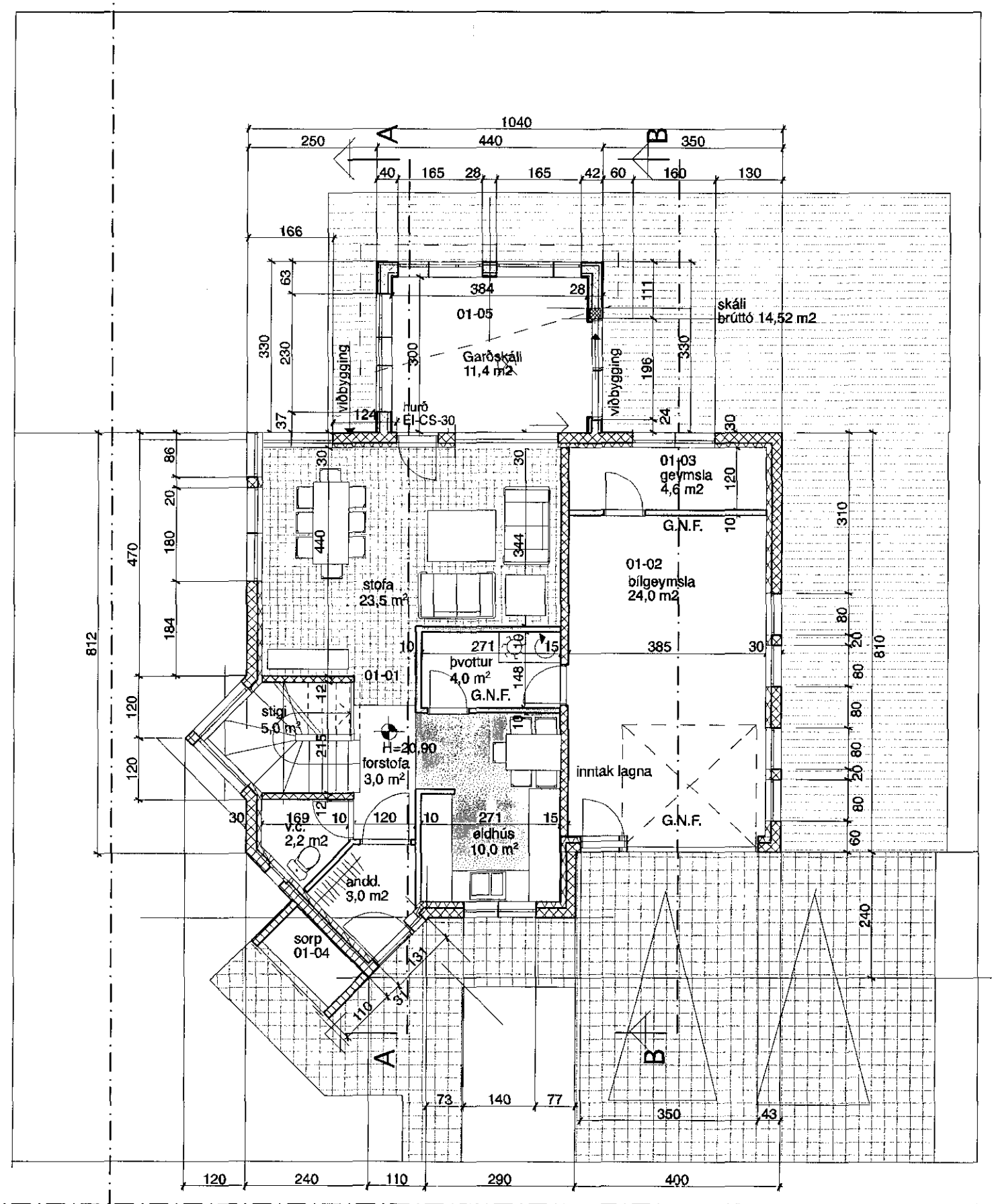

1:100 Grunnmynd nedri hæð 0.

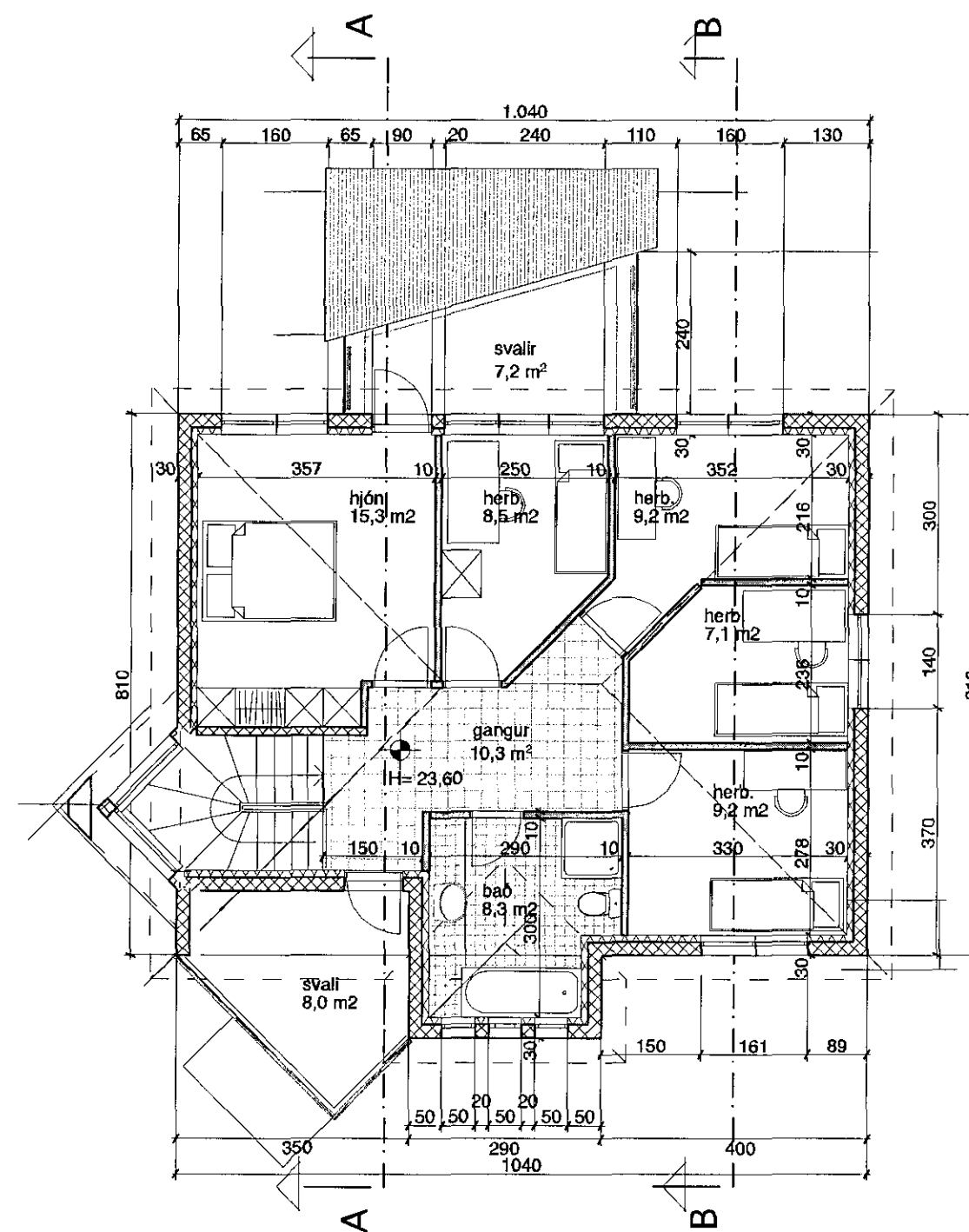

1:100 Grunnmynd efri hæð 1.

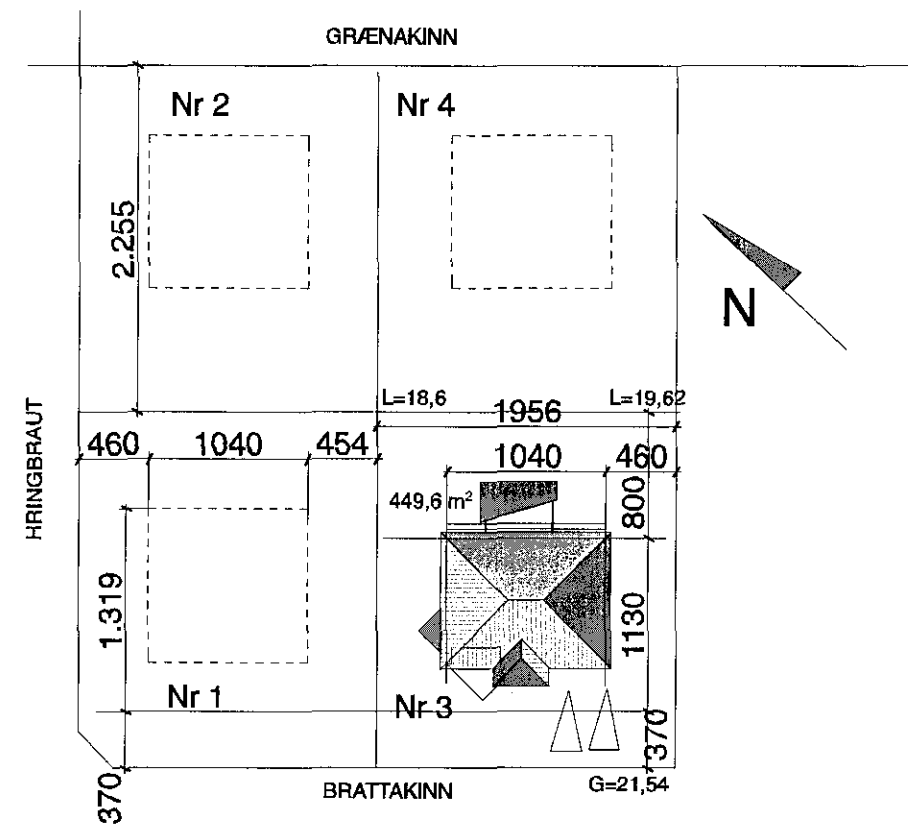

1:500 AFSTODUMYND 3.

Samþykkt þann
06. DES. 2013
Byggingafulltrúinn í Hafnarfirði
F.h. Brynjar Rafn Ólafsson

Byggingarlýsing / verklýsing / skýringar.

Núverandi húss má finna á teikning af húsinu sem var samþykkt í júlí 1995.

BYGGINGARLÝSING: VIÐBYGGING (GARÐSKÁLI) OKT. 2013

Sökkjar eru staðsteyptar í plasteinangrunar mót (20 cm st.) Undir staðsteyptri botnplötu er 4" plast og hitalögn. Urveggir einnig steyptir í einangrunar mót og múrhúðaðir að utan og innan. Gluggar og hurðir úr gangvörðum timbri, gluggar= fura og hurðir og op- fóg úr Origon pine. Sperrur 9", einangrun 8" steinull. Bárúð málmklæðning á þaki.

Stærðir samkvæmt skráningartöflu dags. 7. nóv. 2013

Botnflötur 1. hæð. íbúðarrými	60,3 m ²
geymsla	6,4 m ²
garðskáli	14,5 m ² = 81,2 m ²
bílgeymsla	27,6 m ²
sorpgeymsla	2,4 m ²
samtals	111,2 m ²
2. hæð íbúðarrými	85,9 m ²
Samtals	197,1 m ²

Flatarmál lóðar er 449,6 m²
Grunnflötur skála 14,5 m² og 40,6 m²

Húsið er í upphafi teiknað í júlí 1995 af Sigurði Þorvarðarsyni bít, sem hefur samþykkt framkomnar breytingar.

Í október 2013 er sótt um leyfi til að byggja við húsið garðskála, undir og framundan svölum í norður. Þá er húsið teiknað upp stafrænt og gerð fyrsta skráningartafila.

Breytt 5. nóv 2013 : frekari frágangur teikn.

TEIKNISTOFAN Verkefni
BRATTAKINN 3 HAFNARFIRÐI
VIÐBYGGING GARÐSKÁLI
Heiti **GRUNNMYNDIR 1 & 2 HÆÐ**
AFSTODUMYND, SKÝRINGAR
SNID

kvarði	1:100, 1:500	verk. nr
dags.	12 okt. 2013.	dags br. 5. nóv. 2013
hönnun	G. G.	teikn. nr
teikn	G. G.	A-1

Hringbraut 17 220 Hafnarfirði
s. 555-2020 FAX 555-2021
Gísli G. Gunnarsson BFL kt. 020649-2409
kvardi@kvardi.is

Gísli Gunnarsson