

21 MAY 2014

Byggingafrúinn í Hafnarfirði
F.h. Sigurður Steinar Jónsson

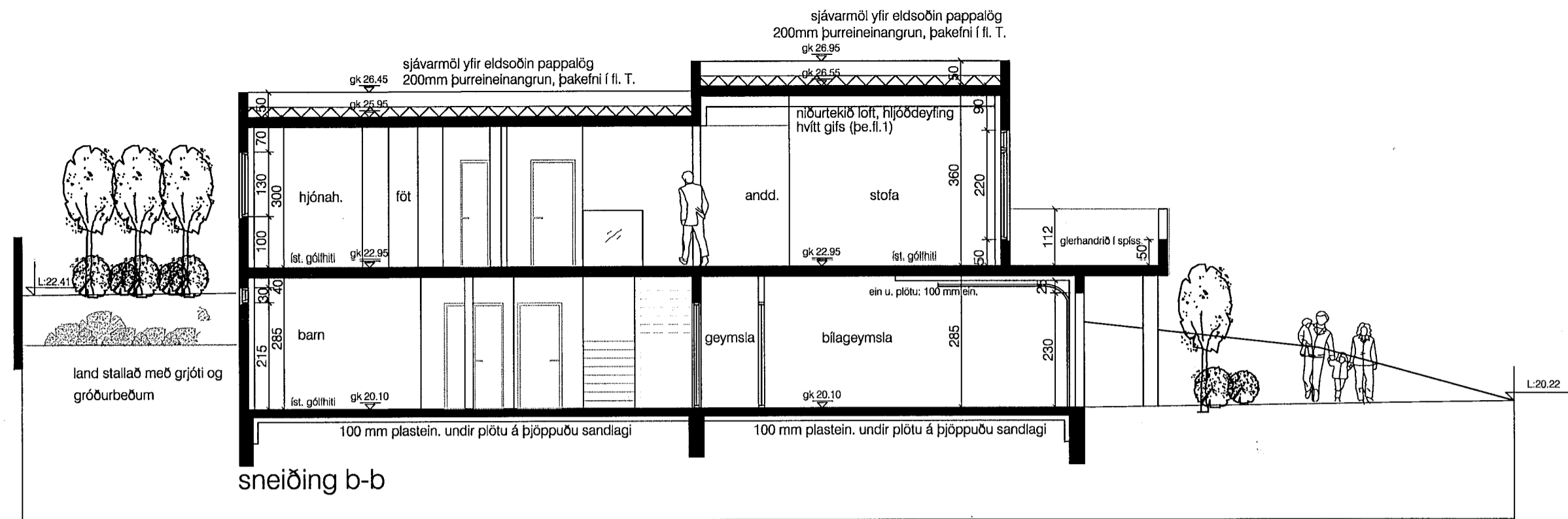

sneiðing b-b

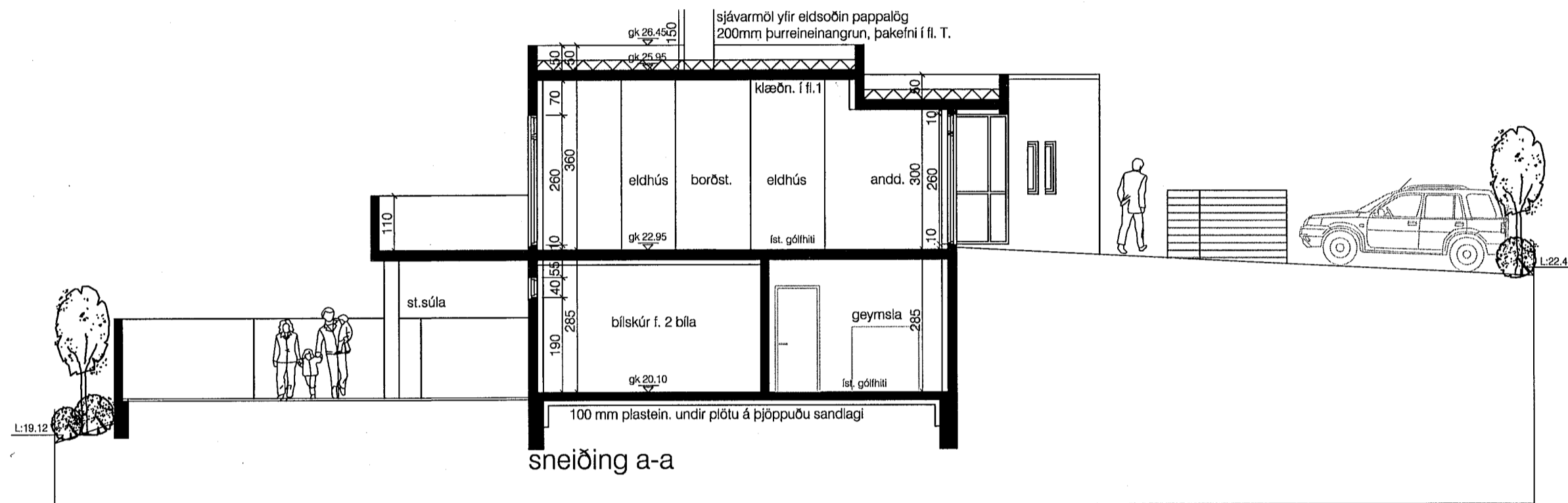

sneiðing a-a

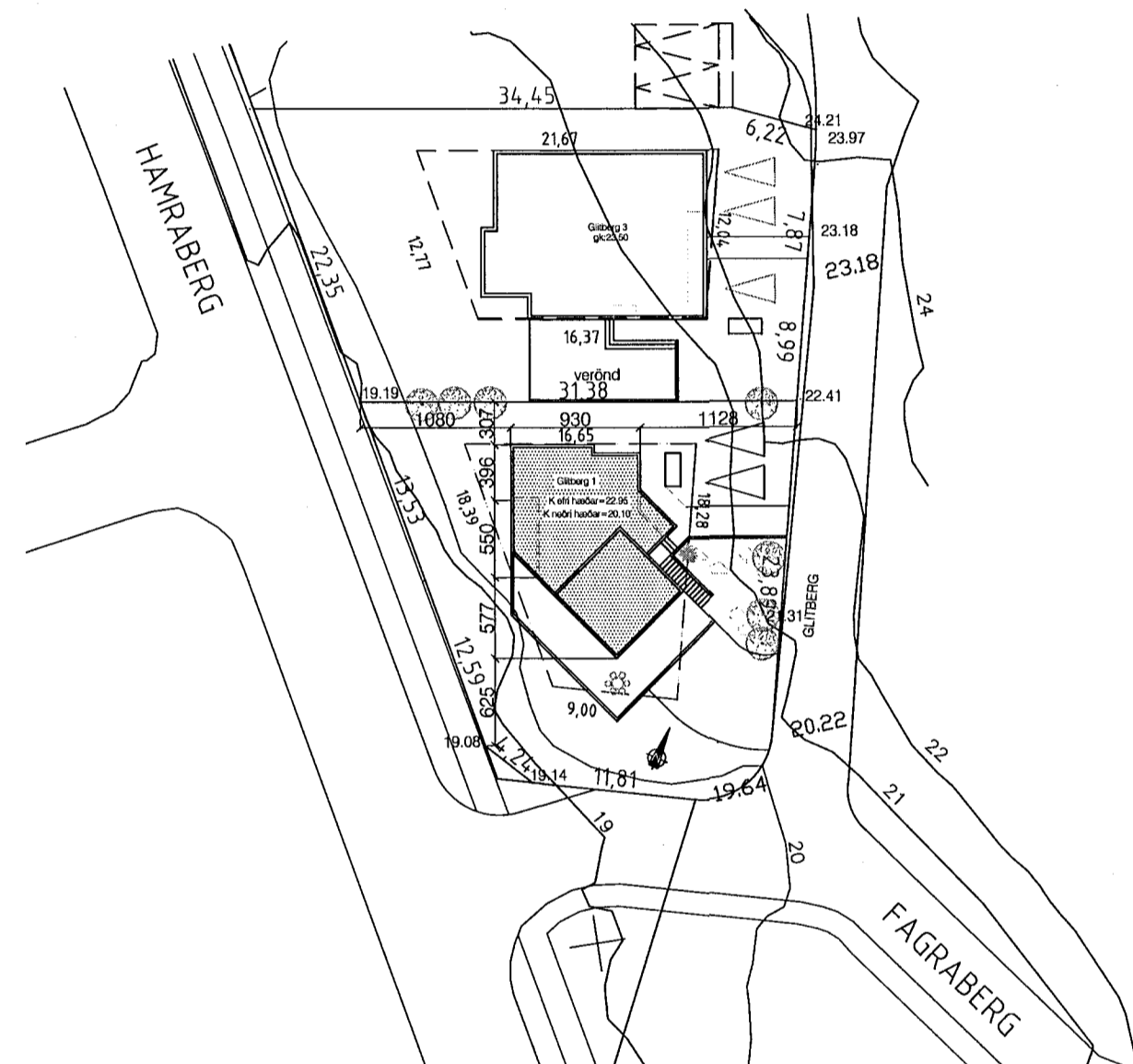

yfirlitsmynd 1:500

Byggingarlýsing:

Húsið er uppstept á hefðbundinn máta, einangrað að innan með 100 mm plasteinangrun. 100 mm plasteinangrun á þjöppuðu sandlagi undir gólfplötu. Húsið stendur að utan hvítt sléttþússuð áferð, hugsanlega með hvítu steiningarlími eða málað hvítt. Zedrusviður á völdum flötum, t.d við inngang og á inndr.flötum. skyggni sé yfir innkomu og svalir myndi skyggni yfir bílskúrshurð. Húsið stendur í verulega hallandi landi á hornlóð og er því tveggja hæða. Eigendur óska eftir að fá að hafa bílageymslu á neðri hæð, enda fer það vel og næst góð nýting hæða á þann máta. Skipulagsnefnd hefur nú þegar afgreitt þá beiðni jákvætt. Á neðri hæð eru auk bílskúrs geymslur, 2 herb og fjölsk.rými. Arkitekt leggur mikla áherslu á að hús svari hornlóðinni með að snúa aðalhlíðum að umlykjandi götum en ná samt góðum dvalarsvæðum móti suðri og vestri. Aðalvernd er á neðri hæð til að fá skjól og vörn f. innsýn, t.d á heitan pott. Á aðal hæð er mikilsvert að fá góðar þaksvalir út frá eldhúsi og stofum. Húsið er að fullu tveggja hæða, með bílskúr, geymslur og þvott á neðri hæð en hjónaherb. eldhús og stofur á þeirri efri. Húsið getur því ekki fallið undir greiningu heildrænnar hönnunnar.

Aðalþakflötur er með steypu flötu þaki. Steyptri plötu skal halla að niðurföllum við útveggi, frágengið með ásoðnum pappalögum og rakapolinni einangrun (þakfni í fl. T). Malarfarg yfir. Gluggar smíðast úr timbri í samræmi við ÍST 40 og 41, í steyptri en álkæddir gráir að utan. Þar sem björgunarp eru í gluggum er ljósop opsins br. min innanmál 60cm og 80cm á hæð. Innanmál útihurða er amk. 90 cm. Gólfhitakerfi verður í öllum gólfum nema bílskúr, þ.e. ekki hefðbundið ofnakerfi. Reykskynjarar komi í hol og svefndeild og slökkvitæki staðsetjst á miðlægum stað í húsinu. Veggir milli íbúðar og bílskúrs séu EI 60 og hurð EICS 30. Allar klæðningar í bílskúr skulu vera í fl.1 og amk. í fl. 2 í íbúð sem er sjálfgefið því loft eru steipt nema niðurtekin með gífsi í stofu. Sorpgeymsla er steipt við hlið húss með lokuðum hurðum, klædd með Zedrusviði. Ath.rými f. bláa tunnu. Varðandi eldstæði og reyksháf vísast í gr.192(eldstæði) og gr. 193 Einnig leiðbeiningar Brunamálastofnunar ríkisins 192.BR1.

Hámarks U gildi einstakra byggingahluta sé sem hér segir:

	W/m2k
þak:	0.18
útveggir:	0.35
gluggar,(karmar vegið meðaltal glers, k-gler.)	1.06
hurðir:	1,28
gólf á fyllingu:	0.25
útveggir,vegið meðaltal(veggfl.gluggar og hurðir)	0.53

lóð: 695,7m²
hús alls: 237,1m² br.
hús alls: 759,1m³ br 733,1m³ f. utan botn
nýtingarhlutfall: 0.34

Orkurammi:
Leiðnitap á ferm.gólfs
Aflþörf

1,61 w/m²°C
16.408 W

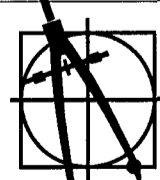
	Glitberg 1. Hafnarfirði	1:500
	sneiðingar, yfirlitsmynd, byggingarlýsing	1:100
		22.4. '14
<div style="border: 1px solid black; padding: 5px; display: inline-block;">01</div>	Guðmundur Gunnlaugsson, arkitekt FAÍ	
	kt: 190554-3419	
Archus slf, teiknistofa Stórhöfða 17.		
kt: 681212-0860		
110 Reykjavík. s: 5677735-8987894		
gg@archus.is www.archus.is		
br. 15.5.'14 - Hæðark. hækkar um 50cm.		