

SNID A-A

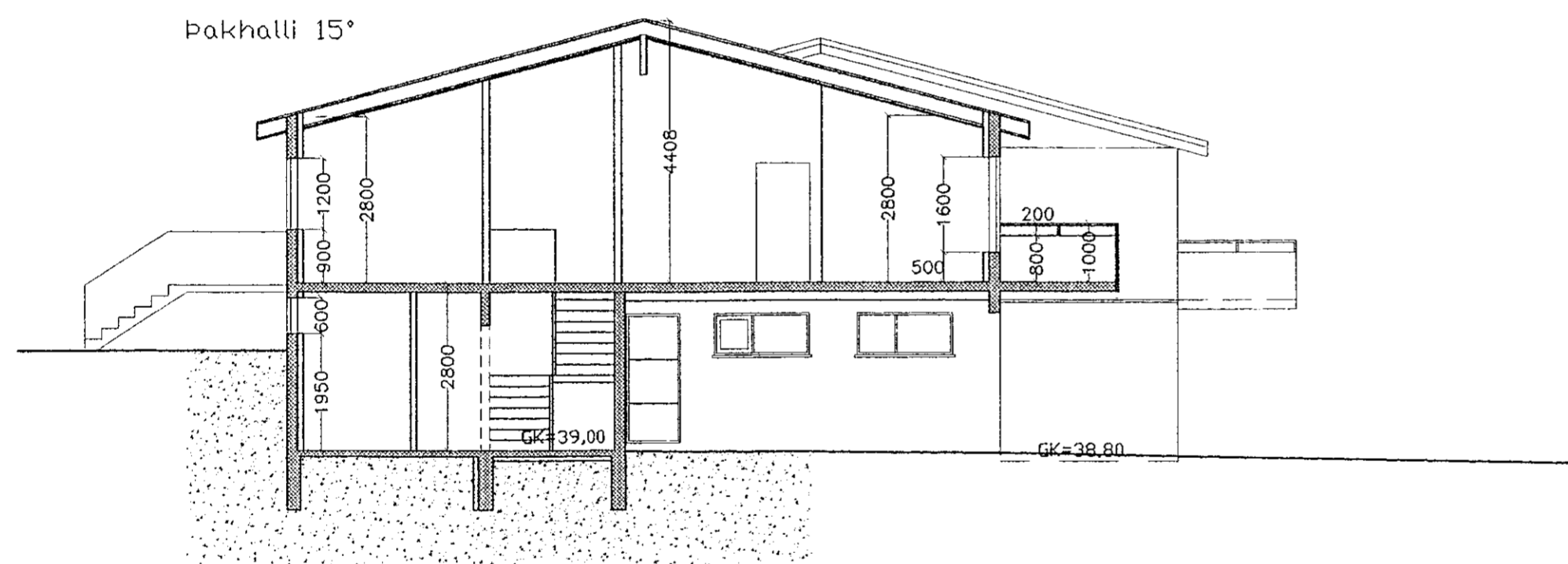

SNID B-B

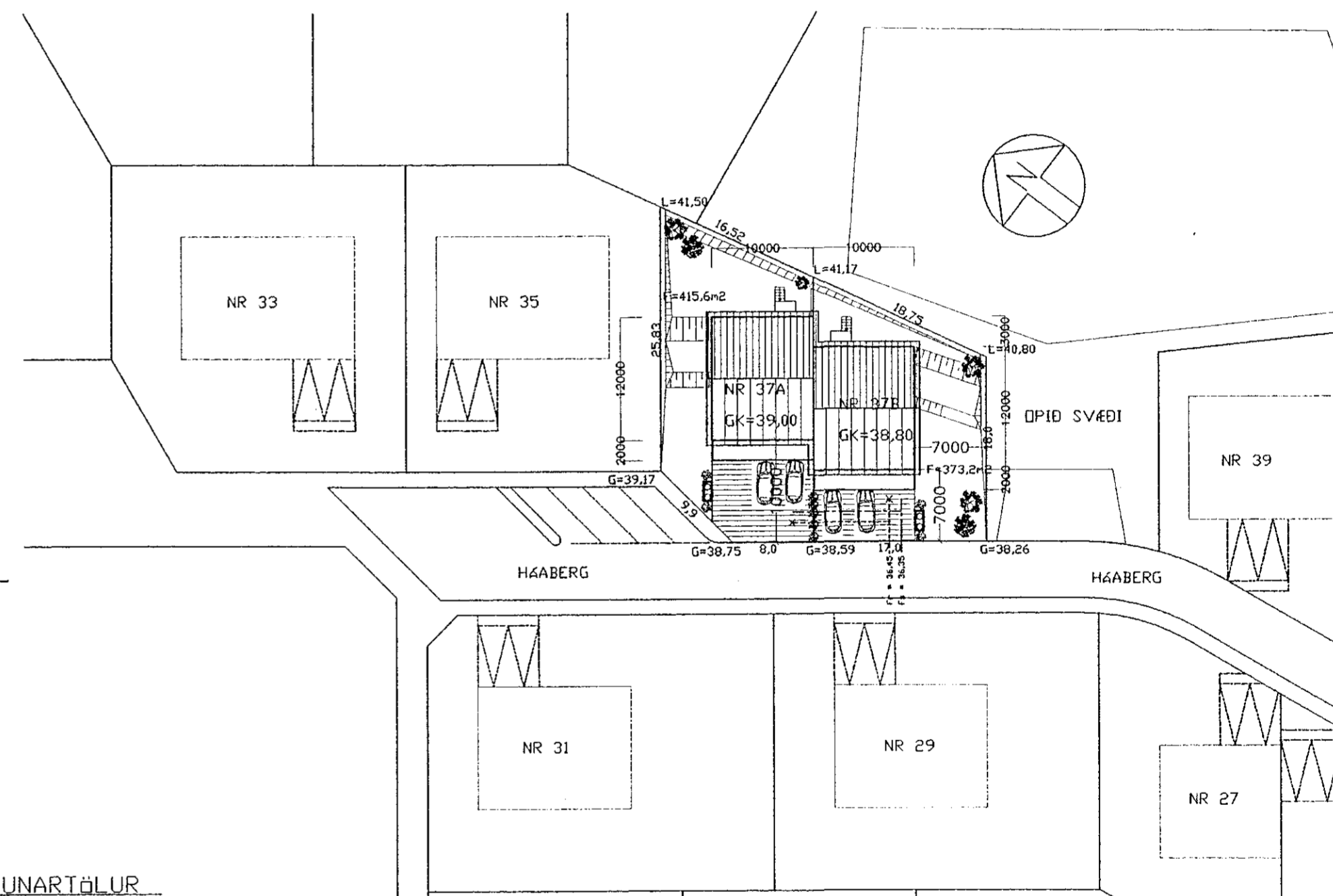

AFSTÖÐUMYND M. 1:500

BYGGINGARLÝSING:

HÚSIÐ ER 2JA HÆÐA PARHÚS SEM BYGGIST ÚR STEINSTEYPU & STEYPTAN SÖKKUL/PLÄTU.
MILLIPLATAN ER STAÐSTEYPT OG EINANGRAST AÐ HLUTA. TIMBURVEGGURINN Á 1 HÆÐ Í BÍLSKURNUM EINANGRAST MEÐ 150MM STEINULL OG KLÆÐIST INNAN MEÐ GIFSI OG UTAN MEÐ SLÉTTUM PLÄTUM (STENI).
AÐ UTAN VERÐUR HRAUNAÐ EÐA SLÉTTPUSSAST OG MÁLAÐ Í LJÓSUM LIT.
AÐ INNAN VERÐA ÚTVEGGIRNIR EINANGRAÐIR MEÐ 4*PLAST EÐA STEINULL OG PUSSAÐ, INNIVEGGIR VERÐA HLAÐNIR OG PUSSAÐIR EÐA GRIND OG GIFS.
OFNA- OG VATNSVEITULAGNIR VERÐA Í ÚTVEGGJUNUM.
GLUGGAR ERU STAÐSTEYPTIR OG GLERJADIR Á STAÐNUM. FRÁ LOKUDUM RÝMUM KOMI LOFTRÉSTING.
ÞAKVIRKIÐ VERÐUR ÚR TIMBRI. OG EINANGRAST MEÐ 200MM ÞAKULL.
BÁRUJÁRN VERÐUR Á ÞAKI
Á MILLI HÚSA VERÐUR 25MM ÞÉTTULL.
AÐALHURÐ VERÐI AMK. 980MM OG INNIHURÐIR AMK 880MM
INNÞÖK VATNSVEITU, HITAVEITU OG RAFMAGN VERÐA Í BÍLSKURNUM.

KÁLNUARTÖLUR

ÚTVEGGUR 0,4 W/M2 C
ÞAK 0,2 W/M2 C
GÓLF & FYLL. 0,3 W/M2 C
GLUGG. KARM. + GLER
VEGID MEÐALT. 2,5 W/M2 C

breytt í des. 2001:
Óuppfyllt gluggalaust rými nýtt í húsi nr 37a.
einnig er lóð á norð-austur lækkuð.

es

TEIKNISTOFAN SUÐURLANDSBRÁUT 48
S: 588-7344 FAX: 588-7343

VERKHEITI. HÁABERG NR 37A OG 37B	Mkv. 1:100/1:500
VERKHUTI. SNIÐ OG AFSTÖÐUMYND	DAGS. 26.10 1999
HANNAÐ. SIGURÐUR KJARTANSSON kt 090246-2839	BLAÐ NR 1 AF 5
TEIKNAD KJARTAN SIGURÓSSON KT. 121066-5809	BREYTT. 04.12 2001

