

ÚTLIT SUÐUR 1:100

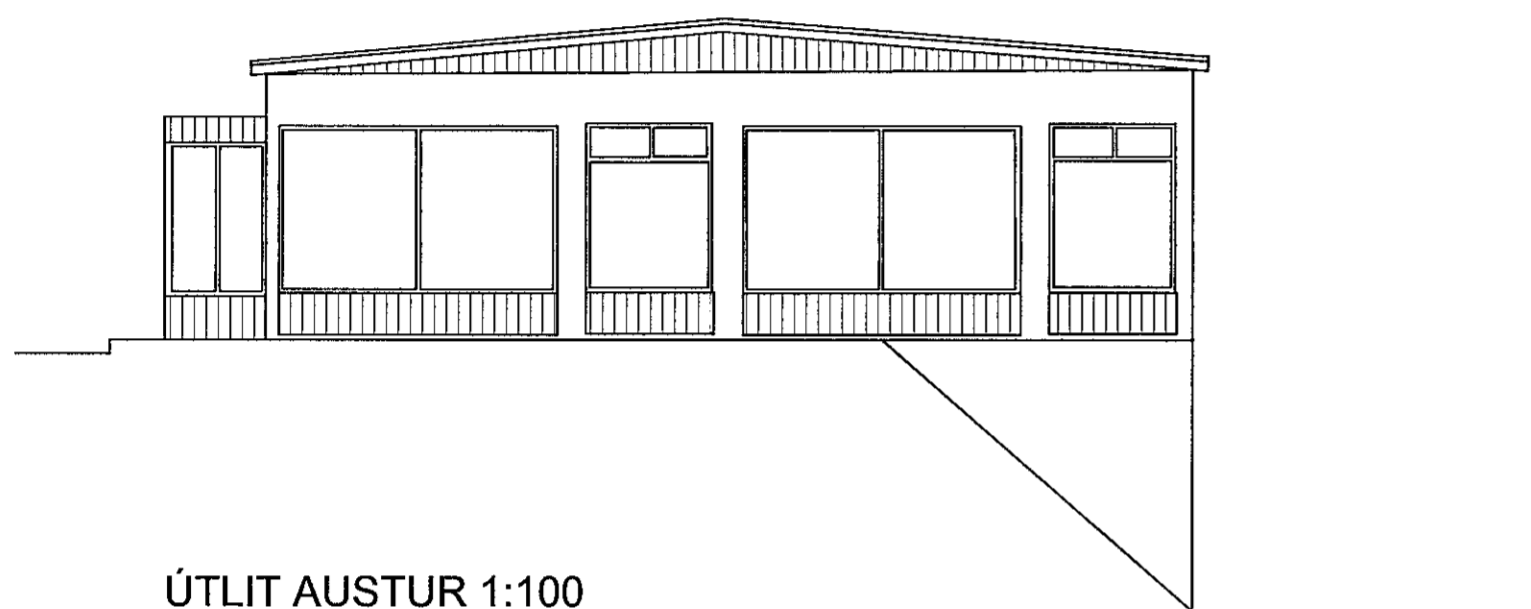

ÚTLIT AUSTUR 1:100

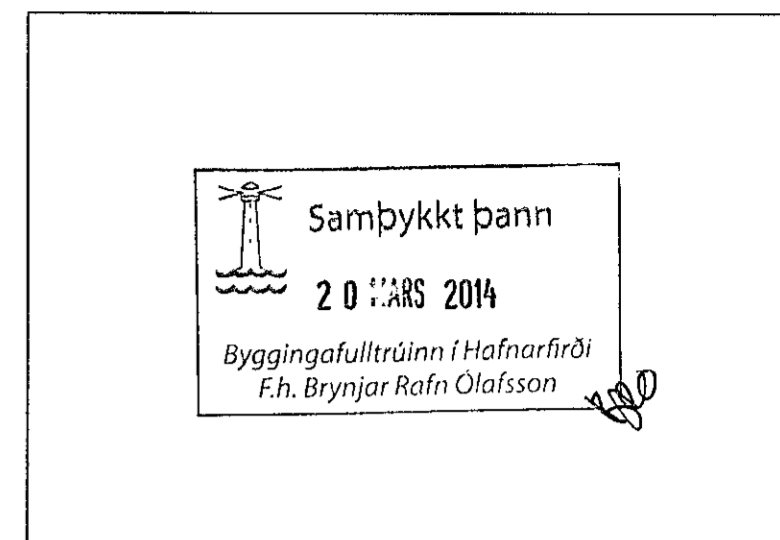

AUSTURGAFL FYRIR

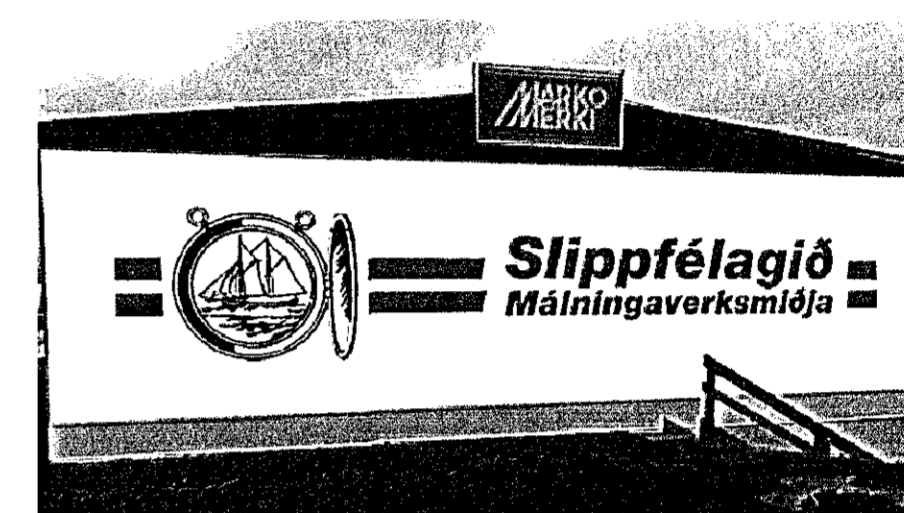

AUSTURGAFL EFTIR

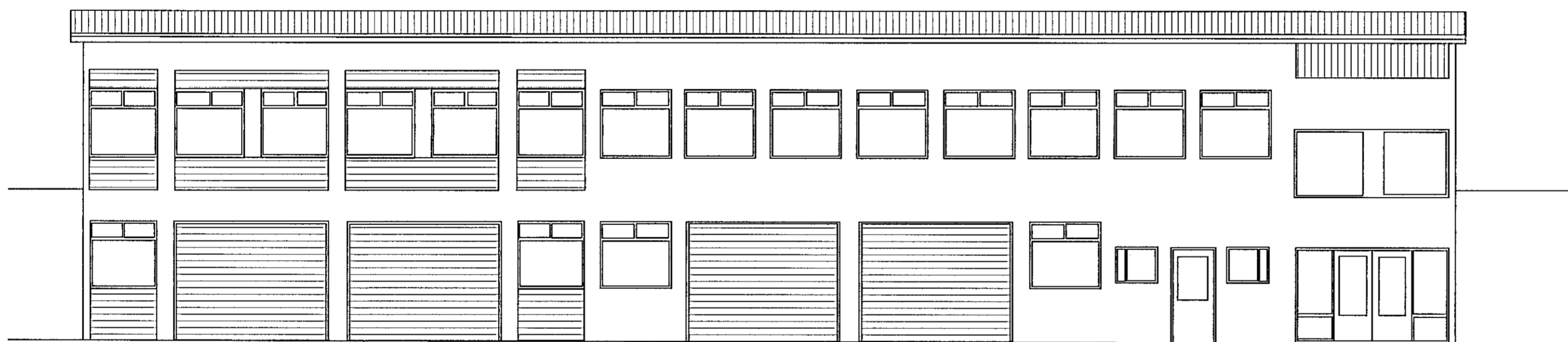

ÚTLIT NORÐUR 1:100

**Dalshraun 11, lokun glugga á austurgafli.**

Sótt er um leyfi til að loka af glugga á austurgafli Dalshrauns 11 með auglýsingaborða úr segldúk í stærðinni 3600 x 11000 mm. Dúkurinn er strengdur á álkerfi sem er samsett úr 40 x 40 mm prófíllistum með raufum í. Gluggar á austurgafli lokast að innanverðu með einangrun og plötuklæðningu og veggur innréttast að lokum með hillukerfi.

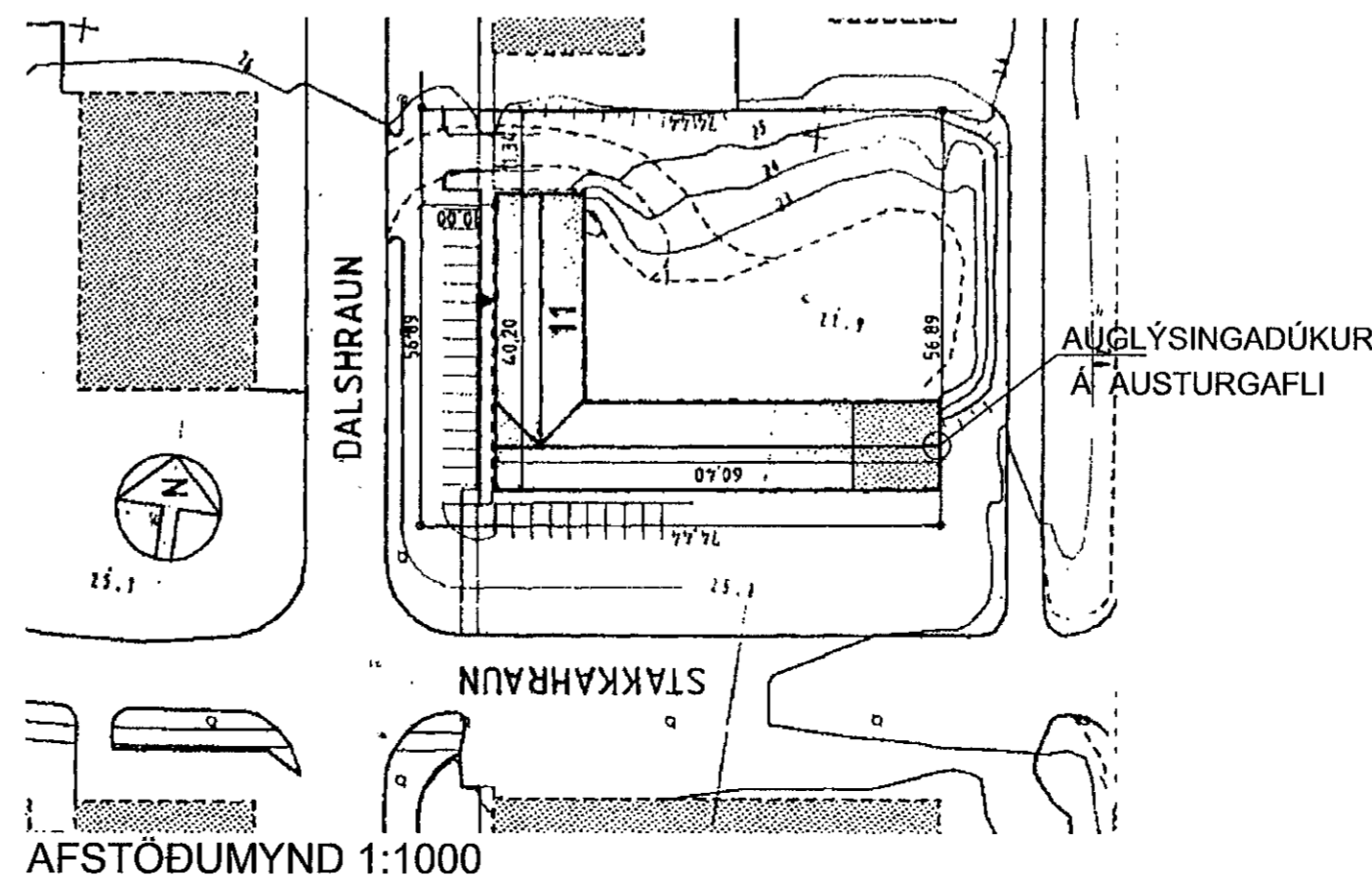

BREYTT			
HEITI VERKS:			
<b>DALSHRAUN 11</b>			
<b>HAFNARFIRÐI</b>			
HEITI TEKNIÐAR:			
LOKUN GLUGGA Á AUSTURGAFLI			
AFSTÖÐUMYND, ÚTLIT, LJÓSMYNDIR			
DAGS:	2014.03.06	SVARNAÐ:	JL, KÁ
VERKNIÐ:		YFRIF:	JL
		TEKNAÐ:	KÁ
		SVARDAÐ:	1:1000, 1:100
DALVEGI: 18		201 KÓPAVOGI	
SMÍ: 534 8800		FAX: 534 8818	
KT: 501193-2409		www.slark.is	
JAKOB EMIL LINDAL		ARKITEKT FAI	
KRISTJÁN ÁSGEIRSSON		ARKITEKT FAI	
KÍ: 050957-3229		KÍ: 140956-4309	
arkitektur ehf.		ALARK	
		A101	