

HAMARINN - FRÍDMÖRK

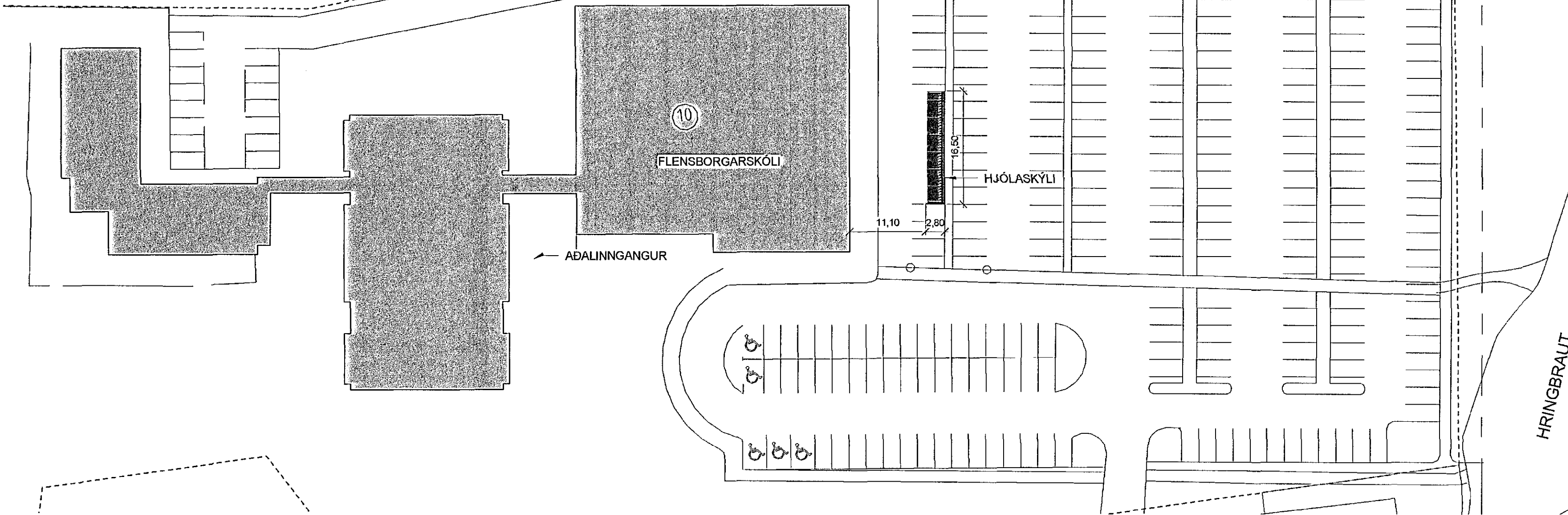

AFSTÖÐUMYND
1 : 500

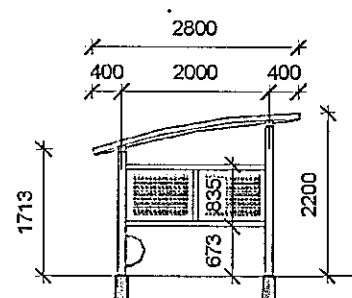
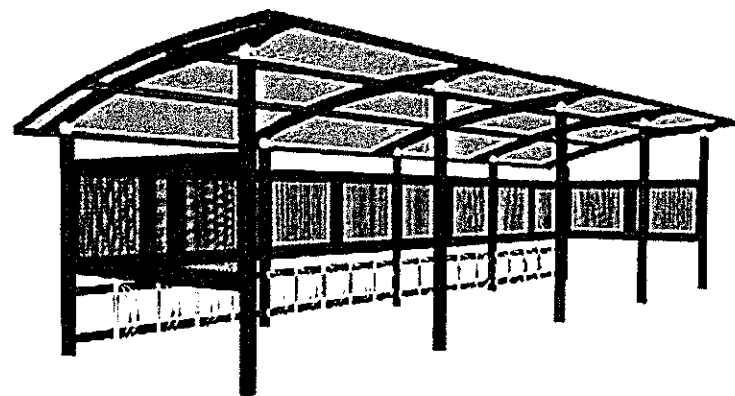

Sneiðmynd A-A
1:100

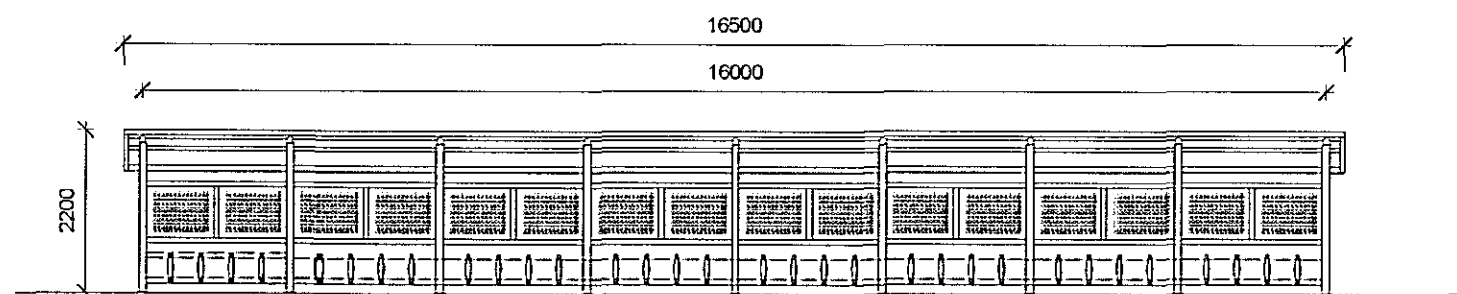

Útlitsmynd
1:100

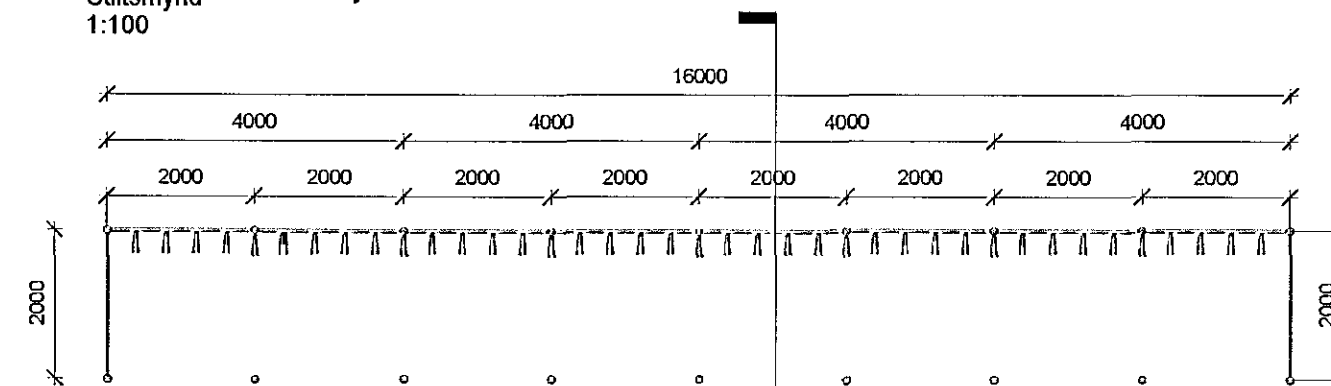

Grunnmynd
1:100

Snið A-A

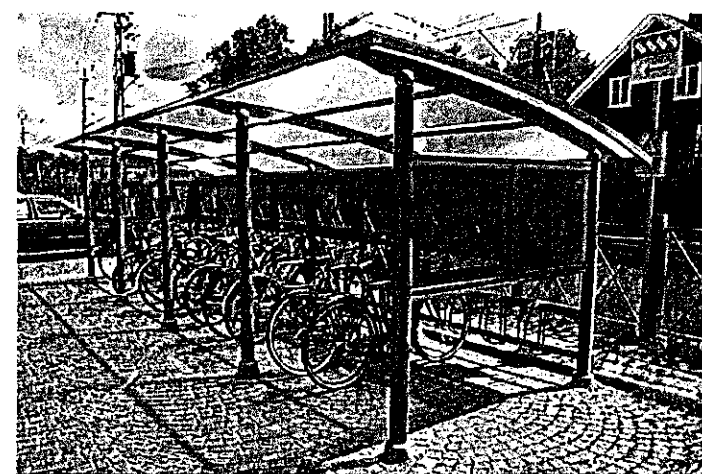

Dæmi um tveggja eininga hjólaskýli

Samþykkt þann

21 MAY 2014

Byggingafulltrúinn í Hafnarfirði
F.h. Sigurður Steinar Jónsson

Hjólaskýlið er gert úr fjórum pólýhúðuðum ál einingum.
Hver eining er 4m x 2m. Litur er RAL 7024 (grár)
Þakið er bogaformað UV þolið prófilplast.
Með skýlunum fylgja steyptir undirstöðustólpar.
Hjólatastífin samanstanda af heilgálfvaniseruðu stáli.

1	Fyrsta útgáfa	12.05.2014	GS	SV
Utg.	Skipting / Breyting	Dags.	Teiknað	Yfirfarð

Fasteignir ríkissjóðs
VERKKAUPT/EIGANDI
Reiðhólaskýli
TEGUND VERKS

Flensborgarskóli, Hringbraut 10, 220 Hfj.
GATA/STADSETNING

ADALUPPDRATTUR

LANDNÚMÉR: 120189
STADGR.: 1400-1-43700100
MHL: -
MKV.: 1:100 / 1:500
BLAÐSTÆRÐ: A2
ÚTGÁFA DAGS: 12.05.2014
TEIKNAD: JDA
YFIRFARID: SH

1329

VERKNR.

301 - 1

RAENR. ÚTGÁFA

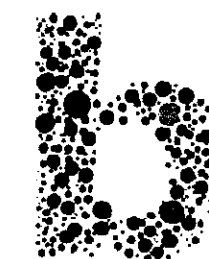

BATTERIÐ | ARKITEKTAR

Trénuhæuni 1 | 220 Hafnarfirði | S: 54 54 700 | batteri@arkitekt.is | www.arkitekt.is

© BATTERIÐ | ARKITEKTAR

ÖLL AFNÖT OG AFRITUN TEIKNINGAR AD HLUTA EÐA Í HEILD ER HÁÐ SKRIFLEGU LEYFI HÖFUNDA