

	Flatarmál m <sup>2</sup>	Rúmmál m <sup>3</sup>	%
Stærðir (skv. FMR)	80,0	306,0	
Stærðir eftir breytingar			
Botnplata		19,8	
1. Hæð	99,2	268,7	
2. Hæð	79,5	218,7	
Samtals	178,7	507,2	
Samtals stækkun huss	98,7	201,2	

Bilgeymsla	50m <sup>2</sup>
Huss	99m <sup>2</sup>
Samtals	149m <sup>2</sup>
Flatarmál lóðar	456m <sup>2</sup>
Nýtingarhlutfall	0,32

AFSTÖÐUMYND\_1:500

Skráningartala: Grænakinn 20, Hafnarfjörður										Skrásetjari: Michael Blíkdal Eriksen											
Landnúmer: 120634										Kennitala: 251277-2659											
Matshlutnúmer: 01										Útgáfa: 4.014											
Dags.: 18.8.2014																					
Uppskipting og lýsing										Slæðir											
D0 Lokun	D1 Rými hæð/eð	D2 Nætur texti	D3 Hólkú-fokkun	D4 Eignar-hald	D5 Búskvætur m <sup>2</sup>	D6M Klættur m <sup>2</sup>	D6 Sigr m <sup>2</sup>	D7 Op m <sup>2</sup>	D8 Búskvætur m <sup>2</sup>	D9 Búskvætur st < 1,8	D10a Sakarmál mín	D10b Sakarmál max	D11 Brúskvætur rúmmál m <sup>3</sup>	D12 Hæðskvætur m <sup>2</sup>	D16 Brúskvætur m <sup>2</sup>	Rakstata skiptadæmáls	D17 Skipta rúmmál m <sup>3</sup>				
Matshluti										180,9	0,0	2,0	2,2	178,7	38,2			507,2	151,7	140,5	428,037
Botn																		19,8			
A	01	1. hæð lóð	N	0101	99,2	0,0	2,0	0,0	99,2	0,0	2,69	2,83	288,7	82,7	99,2	2,21	224,117				
A	02	2. hæð lóð	N	0101	81,7	0,0	0,0	2,2	79,5	38,2			218,7	69,0	41,3		184,920				
C	0202	Svalir	S	0101	13,0				13,0								13,000				
C	0203	Svalir	S	0101	6,9				6,9								6,900				
Alhugasendir																					
Þrjú bílastæði eru á lóð																					
Sorpunnuskil er fristandandi á lóð og rúmar tvær tunnur																					
Samtals																					
Eignarhald																					
Eignar-hald	Nætur texti	Brúskvætur m <sup>2</sup>	Skipta rúmmál m <sup>3</sup>	Sigr m <sup>2</sup>	Skipta rúmmál m <sup>3</sup>	Skipta rúmmál m <sup>3</sup>	Skipta rúmmál m <sup>3</sup>	Skipta rúmmál m <sup>3</sup>	Skipta rúmmál m <sup>3</sup>	Skipta rúmmál m <sup>3</sup>	Skipta rúmmál m <sup>3</sup>	Skipta rúmmál m <sup>3</sup>	Skipta rúmmál m <sup>3</sup>	Skipta rúmmál m <sup>3</sup>	Skipta rúmmál m <sup>3</sup>	Skipta rúmmál m <sup>3</sup>	Skipta rúmmál m <sup>3</sup>				
0101	lóð	140,5	428,037	428,037																	
Alls										140,5	428,037	428,037									

SKRÁNINGARTAFLA

Lýsing (matshluti 01)

Sótt er um að byggja við stofu og Anddyri, hækka ris á þaki og innrétta risið til lóðar.  
 Nuverandi hús:  
 Burðarvirki veggja er léttar vikurplötur, einangraðar með 100mm steinull. Veggir verða múrhúðaðir að utan. Burðarvirki þaks er úr timbri og einangrað með 225mm steinullareinangrun og klætt lito þakskífur. Gluggar verða úr gagnfúavörðu timbri og gler verður tvöfalt einangrunargler. Gluggar merktir B.0 eru björgunarpop og skulu uppfylla ákvæði 9.5gr/9.5.5, byggingarreglugerðar og gildir það einnig um glugga á 1.hæð þegar þeir verða endurnýjaðir.  
 Stækkun Stofu:  
 Frágangur svala/þaks yfir stofu:  
 Veggir staðsteypt, einangrað að innan og múrhúðað.  
 Loft yfir stofu verður steinsteypt. Einangrað verður undir plötu með 150mm harðpressaðri plasteinangrun. Ofan á kemur heilsöðinn þakdúkur og efst koma gúmmilísar.  
 Handrið á Svali er úr heitgalvanhúðuðu stáli.  
 Stækkun Anddyri/Bislag:  
 Timburgrind, einangrað að innan, Múrhúðað (REI60)

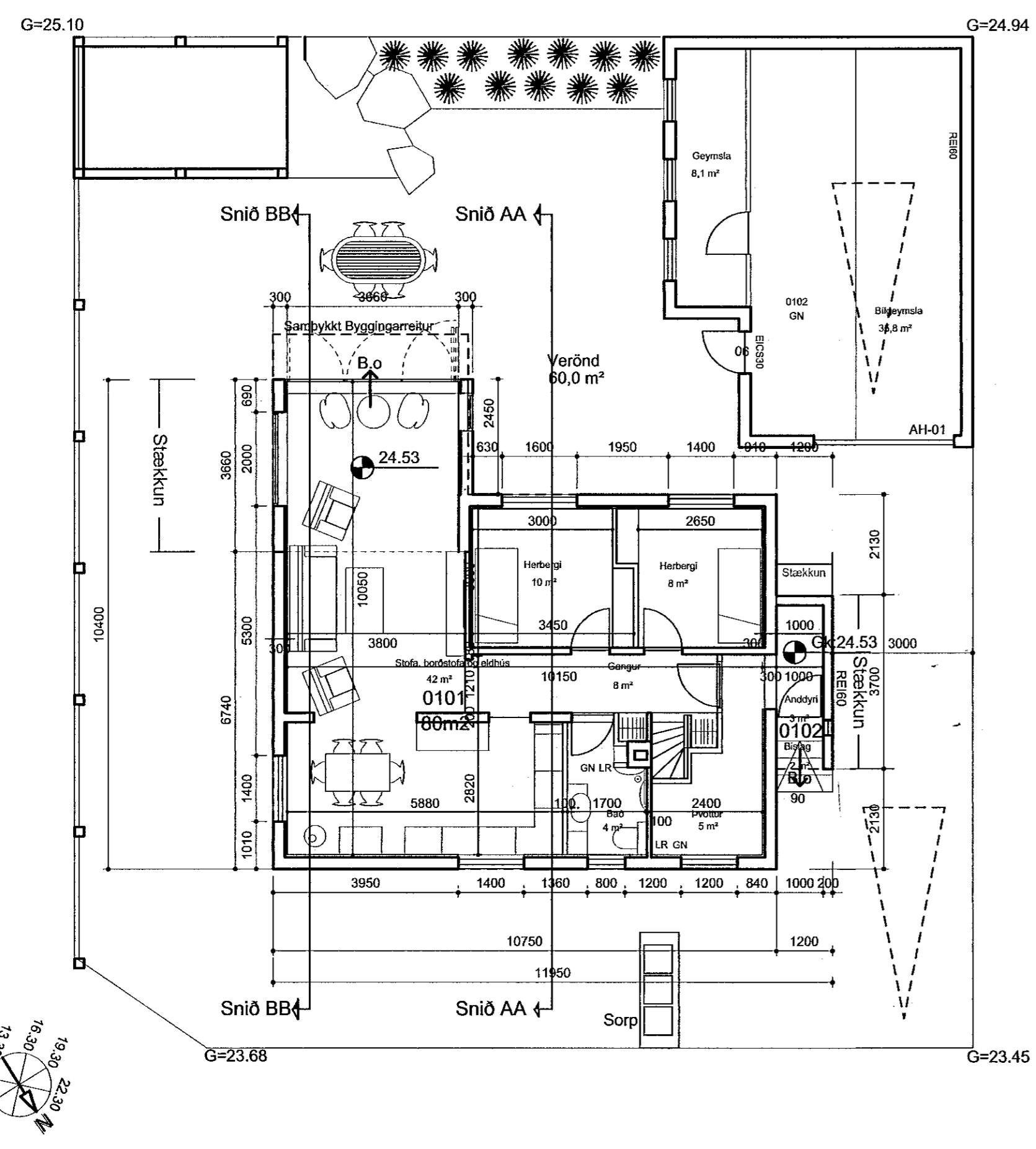

GRUNNMYND\_1.HÆÐ\_1:100

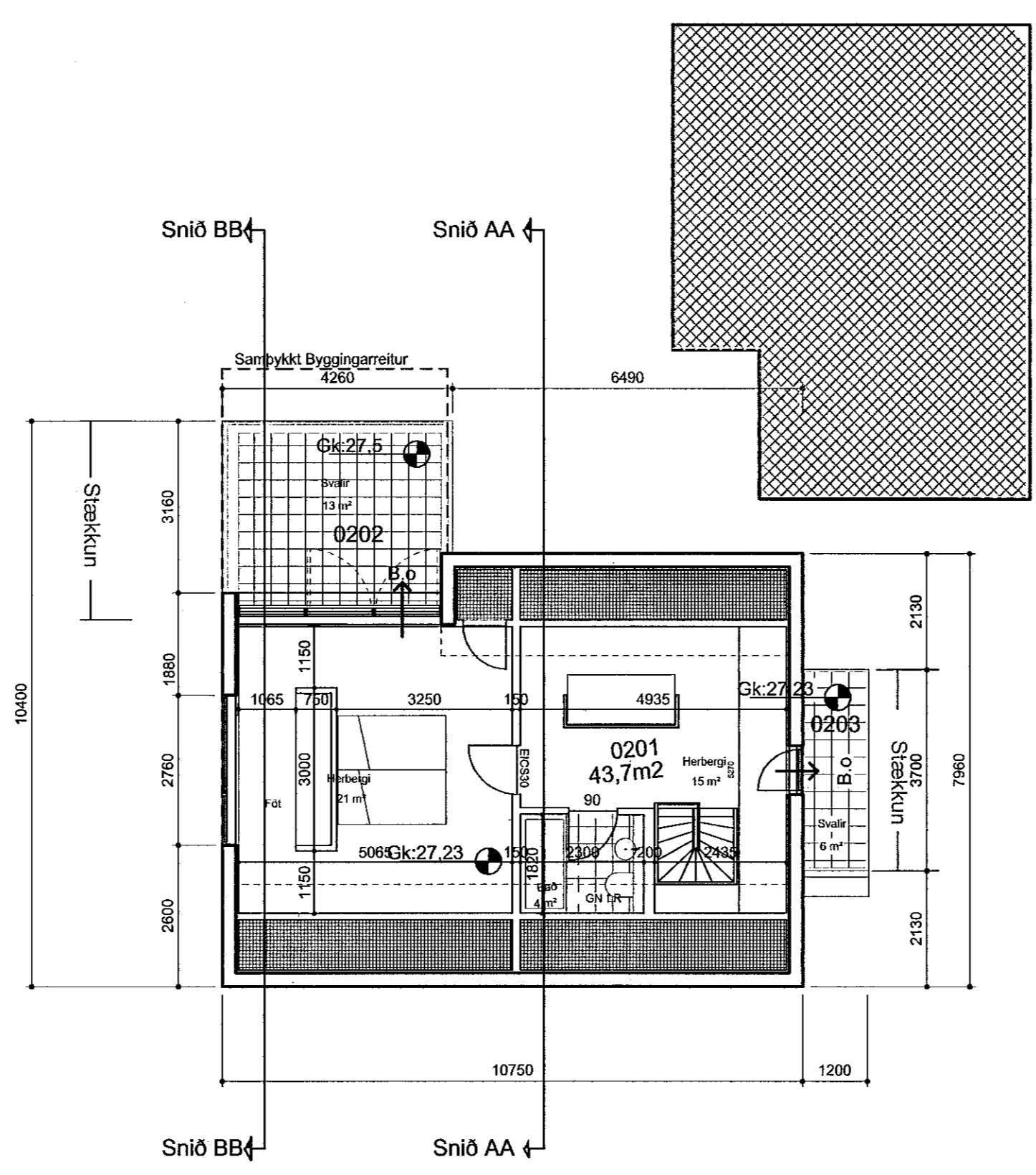

GRUNNMYND\_2.HÆÐ\_1:100

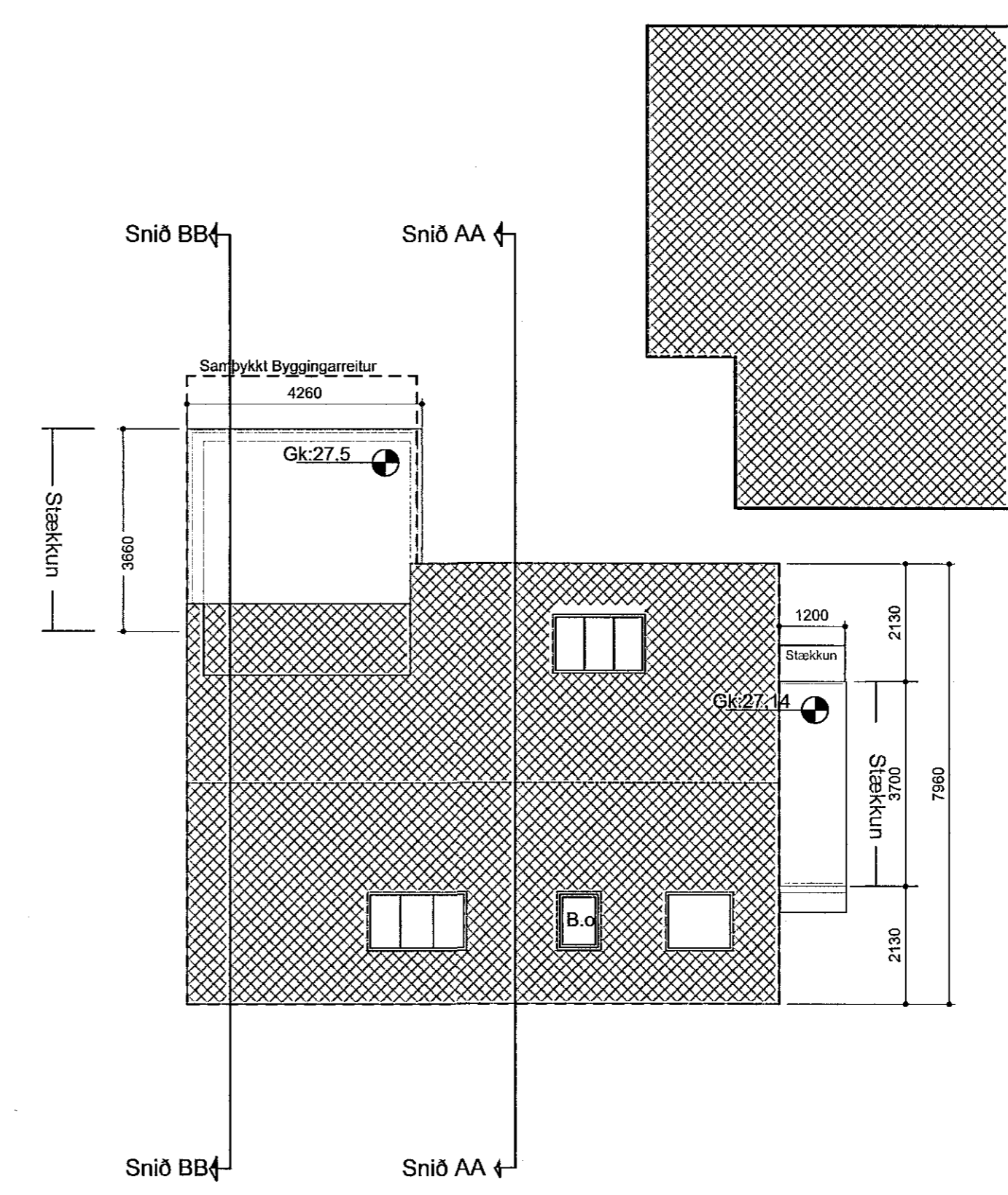

ÞAKMYND\_1:100

Samykktt þann  
 27 AUG 2014  
 Byggingufultráinn í Hafnarfjöð  
 F.h. Sigurður Steinar Jónsson

B) 18.08.2014 Lýsing breytingar  
 -útbýgging yfir tröppu minnkuð  
 -Skráningartala uppfærð  
 -Sneiðlingamerki bætt á grunnmyndir  
 -hæðarmerki á sníðum og gólfkótur á svölum  
 -Lóðarstærð samkvæmt FMR  
 -Kóta við tröppu, ásamt kóta við götu bætt við.  
 -Handrið hækkað í 120sm.

VERKHEITI  
**GRÆNAKINN\_20**  
 EINBYLISHÚS  
 SKILMÁLATEIKNING  
 VERK  
 AFSTÖÐUMYND\_GRUNNMYNDIR  
 ÞAKMYND  
 MÁL: 1:100\_A1  
 HANNAÐ: MBE  
 YFIRFARID: IC  
 VERKNÚMÉR: 757-01  
 DAGS.: 18.08.2014  
 TEIKNAD: MBE  
 FL TEIKNINGANÚMÉR: 04  
 ÚTG: 1.1-01 B

Michael Blíkdal Eriksen  
 Sólvallagata 41 - 101 REYKJAVÍK - ÍSLAND  
 Sími: 5521505  
 blíkdal@gmail.com  
 SAMÞ. Ivon Stefán Cilla 141155-4159