

Útlit Mkv. 1:100

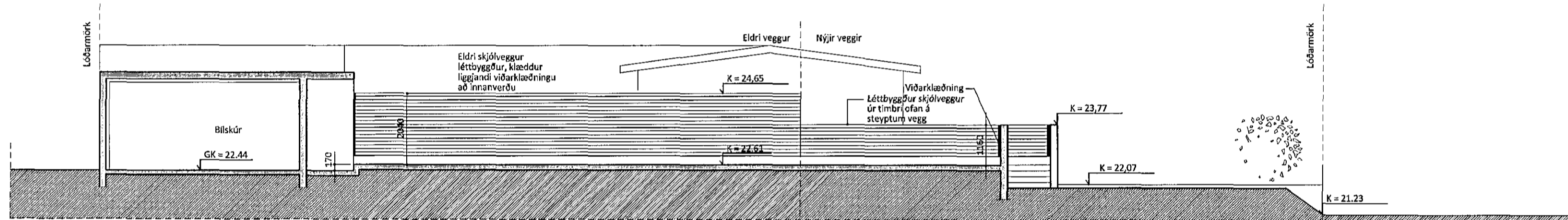

Sníð Mkv. 1:100

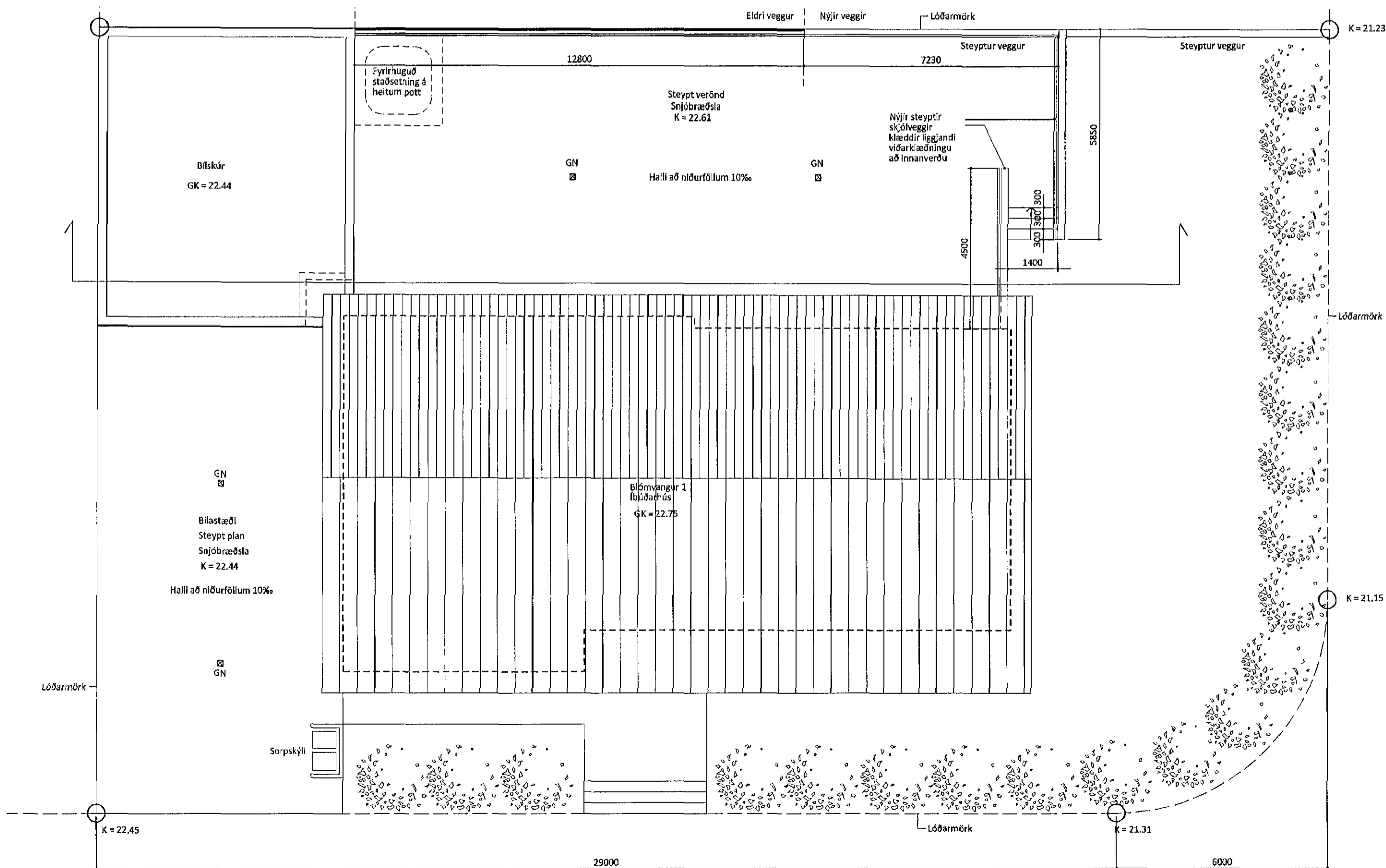

Grunnmynd Mkv. 1:100



Samþykkt þann

04 FEB 2015

Byggingafulltrúinn í Hafnarfirði
Fh. Sigurður Steinar Jónsson

Lóðarhafi við Blómvang 1. og Blómvang 3. hafa gert með sér samkomulag samkvæmt gr. 7.2.3 í byggingareglugerð nr.112/2012. Girðingar lóða. Samkomulagið felur í sér útfærslur á steypum veggjum og girðingum á lóðarmörkum á milli húsa þeirra ásamt steypum skjólveggjum við lóðarmörk og á lóð við Blómvang 1 samkvæmt uppdraetti þessum. Þessi framkvæmd er unnin í sátt og í fullu samráði eigenda / lóðarhafa að Blómvangi 1 og 3. Undirritaður eigandi / lóðarhafi að Blómvangi 3 staðfestir hér með að hann hafi kynnt sér meðfylgjandi hönnunargögn fyrir lóðarframkvæmdir á lóð við Blómvang 1 í Hafnarfirði og að hann veiti samþykki sitt fyrir fyrirhuguðum framkvæmdum athugasemdaleust.

Dags: 6/11-2014 A-091048-7019

Undirskrift eigenda / lóðarhafa að Blómvangi 3
Nafn / kt. *Sigríður Guðmín Jónsdóttir*
kt. 301249-7219

Vottar að rétttri undirskrift
Nafn / kt. *Jón Óli Ólsson 190674-3989*
Þorleifur Jósefsson 141153-5379

Húsið er teiknað árið 1989 af Kjartani Sveinssyni arkitekt

Blómvangur 1

Lóðarteikning

VERKKAUPI:	Sigmar Ólafsson		
KENNITALA VERKKAUPA:	100773-4659		
HEIMILISFANG:	Blómvangi 1		
LANDNÚMÉR:	120094		
STAÐGREINIR:	1400-1-10300010		
FASTANÚMÉR:	207-3629		
EFNI:	Veggir og verönd á lóð		
MÆLIKVARÐI:	1:100		
FRUMSTÆRÐ BLAÐS:	A2	TEIKN. NR:	801
TEIKNÆÐ:	JH	YFIRFARID:	SS
DAGSETNING ÚTGÁFU:	6.11.2014	ENDURSK:	

basalt arkitektaur

Laugavegi 51
101 Reykjavík
símt: 515 1400
svar@basalt.is
kt: 660609-1050
kt: 300653-3169

ADALHÖNNUÐUR: Sigríður Sigþórsdóttir, arkitekt FAL

Sigríður Sigþórsdóttir

Teikninguna má ekki eflta með neðrum hætti, að hún sé önnur í höndunum þess höfundar.