

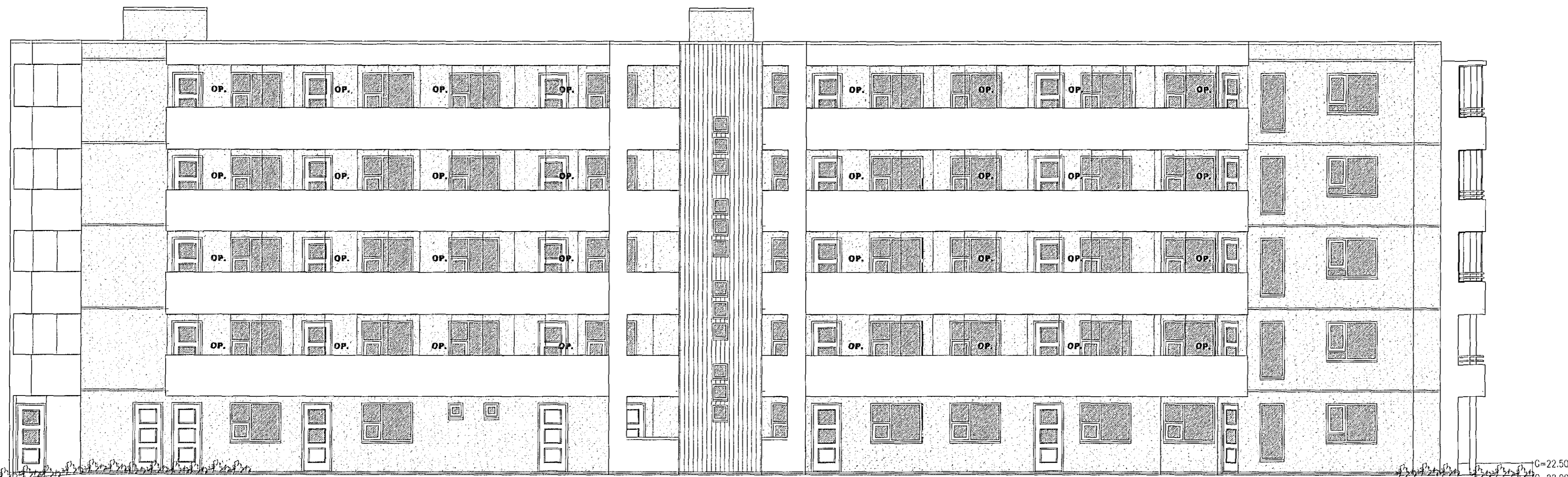

ÚTLIT SUÐUR MKV. 1:100.

SVALASKÝLL
Svalaskýli er lokað með 8-10 mm hertu gleri.
Svalaskýli er lokað (B-LOKUN) með glereringum sem hvíta í þar til gerðum álbrautum.
Svalaskýlin eru opnanleg sbr. grein 102 í byggingarreglugerð.
Niðurföll og yfirföll eru á svötum.

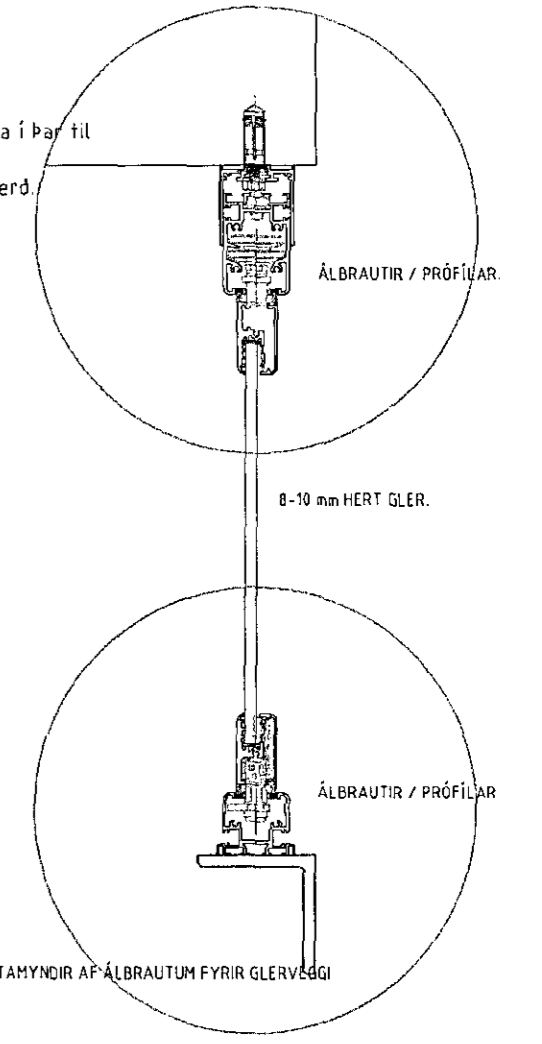

ÚTLIT NORDUR ÁN BÍLAKJALLARA MKV. 1:100.

SVALAGANGAR.
Svalagangur er lokað að hluta með 8-10 mm hertu gleri, (B-LOKUN) glerin eru fest við steypt handrið og steypt svalagangalof með þar til gerðum álristum/ festingum.
Tæknimnir hér að ofan sjáir: "OP" þá hluta sem eru opinir, þannig að tryggð sé næg loftþræsting.
Niðurföll og yfirföll eru á svötum.



ÚTLIT NORDUR MEÐ BÍLAKJALLARA MKV. 1:100.

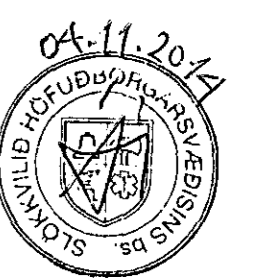

DAGGARVELLIR 4A OG 4B HAFNARFIRÐI.

Sigurður Þorvarðarson byggingafræðingur bfi.
Teiknistofan Strandgötu 11 220 Hafnarfirði.
Sími: 5651510. Netfang: teiknistofan@islandia.is
STH Teiknistofan ehf. kt. 510298-2769. Kt. aðalhönnuðar: 141250-4189

Skýringar:	Aðaluppdráttur.
Teikning:	Útlit suður & norður.
Mælikvæði:	1:100. Daggefning: 29 september 2003.
Undirskrift:	<i>S/11 14 Camp</i>
Blad nr.:	8 af 11.
Breytt:	Breytingar gerðar á sameign/ reyndarteikningar, og teiknuð svalaskýli á íbúðir: mhl. 01 íb. 0301, 0401, 0403, 0501, 0502, og 0504, og íbúðir: mhl. 02 íb. 0203, 0305, 0405, 0503, og 0505.

Óskar Þorsteinsson
2014-10-31
12:55:39