

GRUNNMYND 1:100

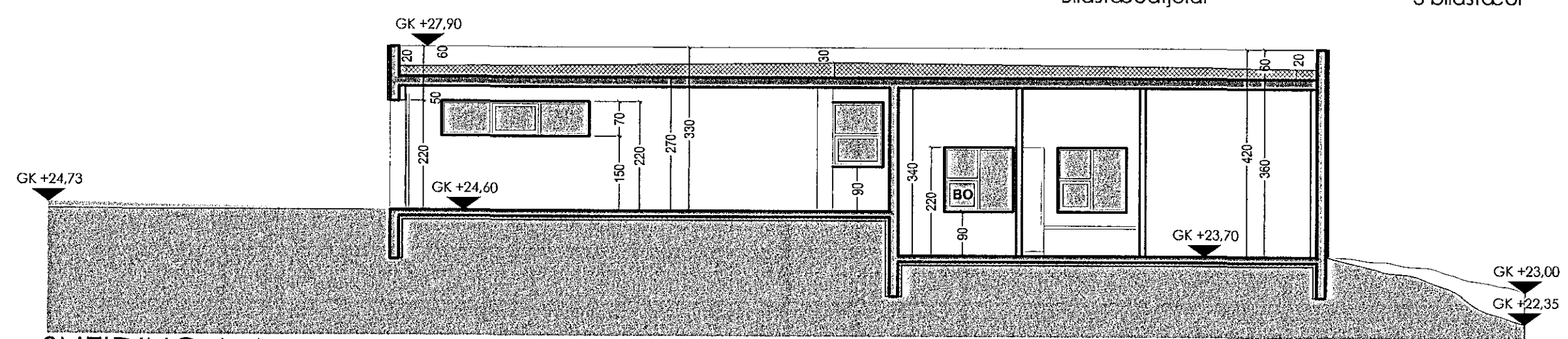

SNEIÐING A-A

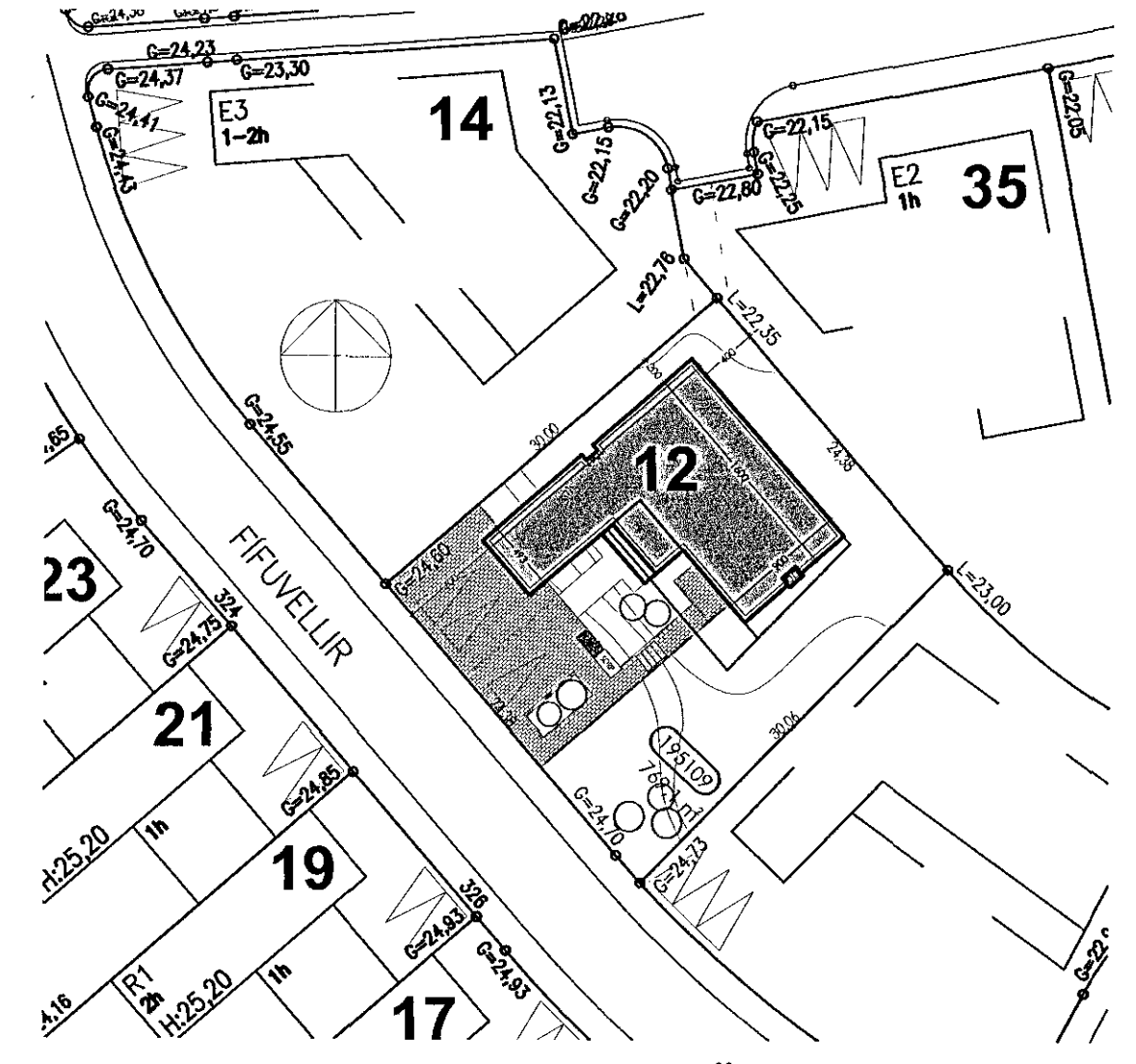

AFSTÖÐUMYND 1:500

**BYGGINGARLÝSING**

Húsið er einnar hæðar steinsteypt einbýlishús með áföstum bílskúr.  
 Sökkjar, botnplata, berandi milliveggir þakplata og stigi eru steinsteypt með járnbentri steinsteypu. Sökkjar og botnplata eru einangruð með 75mm. plasteinangrun. Útveggir eru einangraðir að innan með 100mm. plasteinangrun. Þakplatan er einangruð með 200mm sniðskorinn plasteinangrun og varin með viðurkenndum þakdúk sem fargaður er niður með harpaðri mól (kornastærð 60-80mm) Gler í gluggum er tvöfalt K-gler. Útveggir eru klæddir með flísalögn að hluta og timburklæðingu sem fest er á leiðara sem boltaðir eru á steinvegg. Innveggir eru gerðir úr stálstöðum með fjórföldu lagi af 13mm gífsplötum. Á lóðinni er gert ráð fyrir sorpskýli sem byggt er úr járnbentri steinsteypu og timbur hurðum. Allar klæðningar eru úr efni í flokki 1. Húsinu tilheyrja 3 bílastæði.  
 Varðandi garðhönnun er leitast við að viðhalda náttúrulegu yfirbragði lóðar, sem mest. hraunhellur og grjótur eru látin halda sér. Hellulögn og stéttar eru eingöngu sem útipallur og aðkoma að húsinu á suðvesturhluta lóðar.

**KÓLNUNARTÖLUR**

U-gildi útveggja	0,38 W/m² K
U-gildi útveggja vegið meðaltal	0,84 W/m² K
U-gildi þaks	0,40 W/m² K
U-gildi glugga	2,00 W/m² K
U-gildi hurða	3,00 W/m² K

**STÆRÐARMÁL**

Lóðarstærð	769,1m²
Bílastæðafjöldi	3 bílastæði

Sampykkt þann  
 03 DEC 2014  
 Byggingafræðingur Hafnarfjörðs  
 F.h. Sigurður Steinar Jónsson

**TÁKN**

- NF = Niðurfall
- LR = Loftfræsting
- PK = Póstkassar
- NL = Neyðarfjós
- VLR = Vélknúin loftfræsting
- R = Reykskyrjar
- ÚT = Merktur útgangur
- ♿ = Bílastæði fyrir fatlaða
- BO = Björgunarpop
- ▶ = Felldi við björgunarpop
- ⊙ = Brunastanga

**ELDVARNAMERKINGAR**

- REI 60 = Berandi A60 eða B60 veggur
- EI 60 = A60 eða B60 veggur
- R60 = Burður í 60 mínútur, t.d. súka eða bíl.
- EI30 = B30 hurð eða veggur
- EICS 30 = B30 S (reyksþétt og sjálfkallandi)
- EICS 60 = A60 eða B60 hurð
- E 30 = F30 gler
- ECS 30
- A = er óbrennilegt efni
- B = er brennilegt efni (t.d. timbur)

**BREYTING**

14.11.2014. LPM  
 Með umsókn þessari er verið að sækja um heimild að klæða húsið að utan með flísum og að hluta til með timbri.

**TEIKNAD**

KR

**MKV.**

1.100, 1:500

**DAGSETNING**

12.09.2004

**BLAD**

1 AF 3

**FÍFUVELLIR 12**  
 HAFNARFJÖRÐUR

GRUNNMYND, AFSTÖÐUMYND, SNEIÐING

**KRark**  
 Kristinn Ragnarsson arkitekt ehf.  
 Hlíðasmári 19 - 2 hæð, 201 Kópavogur, Ísland  
 Sí. 564.2255, Fax. 544.4225  
 Kt. 581298.3569, www.krark.is, krark@krark.is