

Samþykkt þann,
 12 NOV 2014
 Byggingafulltrúinn í Hafnarfirði
 Fh. Sigurður Steinar Jónsson

Takn

CN	= Gólfurfat	Brunatak
FN	= Innrauðurfat	Veggir og hæðskil
SN	= Svarturfat	E60
LN	= Loftaefing	A-E60
VLR	= Væðing loftaefing	A-E120
PK	= Plötkassar	REI 60
BL	= Blöndun	REI 120
RL	= Reykskyrtil	A-REI120
HL	= Hvarfsmáttak	REI 60
UT	= Væðing útgangur	REI 120
HV	= Hítavala	A-REI120
VV	= Væðing	Hurðir
RRE	= Ráðgjafarvæðing	E60-CS
UK	= Úrvarn	E60-CS
		E60-CS
		Gluggar
		E60

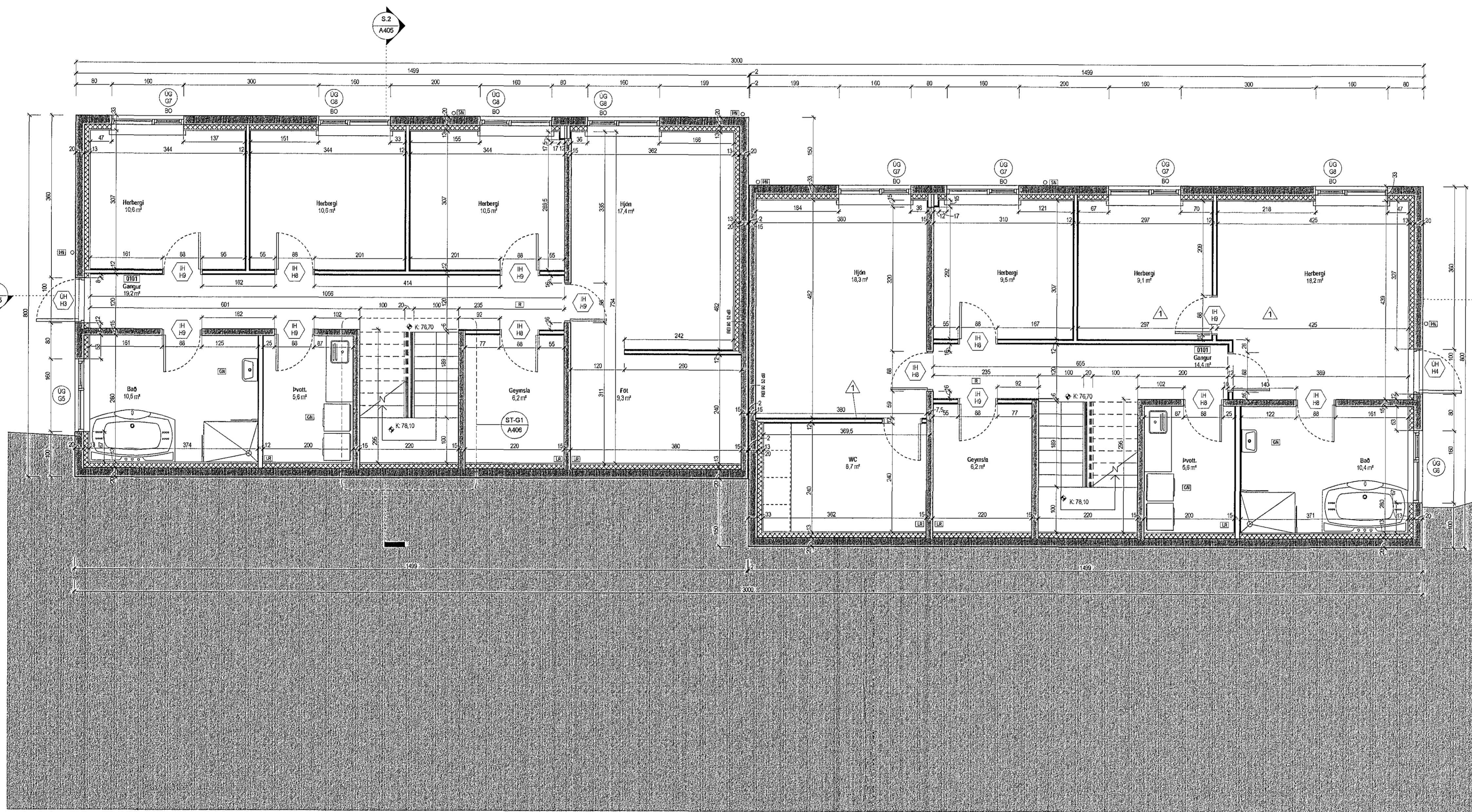

Grunnmynd 1.hæð
 1:50

Tekningaskrá-ST

Blað	Verkhúti
A401	Grunnmynd 1.hæð
A402	Grunnmynd 2.hæð
A403	Grunnmynd Þak
A404	Úllit
A405	Sníð S.1-S.2
A406	Stíguteikning
A601	Deili D.1-D.8
A701	Glugga- og hurðateikning

1	30.10.2014	Bygging & innvið, Veggir, fæðir og hurðum bætt við	Al
Útg.	Dags.	Lýsing	Nafn

KRark Kristinn Ragnarsson arkitekt ehf.
 Árnú 1-4.hæð, 108 Reykjavík, Ísland
 Sími: 564 2255 Fax: 544 4225
 KÍ: 581298.3569 www.krark.is krark@krark.is

Furuás 8-10
Hafnarfjörður
 Landnúmer: 207211/207213 Staðgreinir: 25800080/25800100
 Þarhús

Grunnmynd 1.hæð

Hönnun:	KR	Verkunúmer:	12024P
Verkefnaftgjafi:	JGE	Mælikvarði:	1:50
Teknað:	JGE LPM	Dagsetning:	30.10.2014
Vírfari:	JGE	Blað:	Útgefi:
Samþykkt:	Kristinn Ragnarsson	A401	1
	KÍ: 120844.2669		

Skv: 30.10.2014 15:36:54

Skv: Z:\Vak 2012\01\BUDARHÖSIC2\PARHUSI\2024P-Furuas 8-10\Haf04 Byggingafræðingur\Curren\12024P-Furuas 8-10\Haf.rvt

Copyright © KRark. All rights reserved. For all uses of this drawing, please refer to the drawing title block.