

Suður útlit

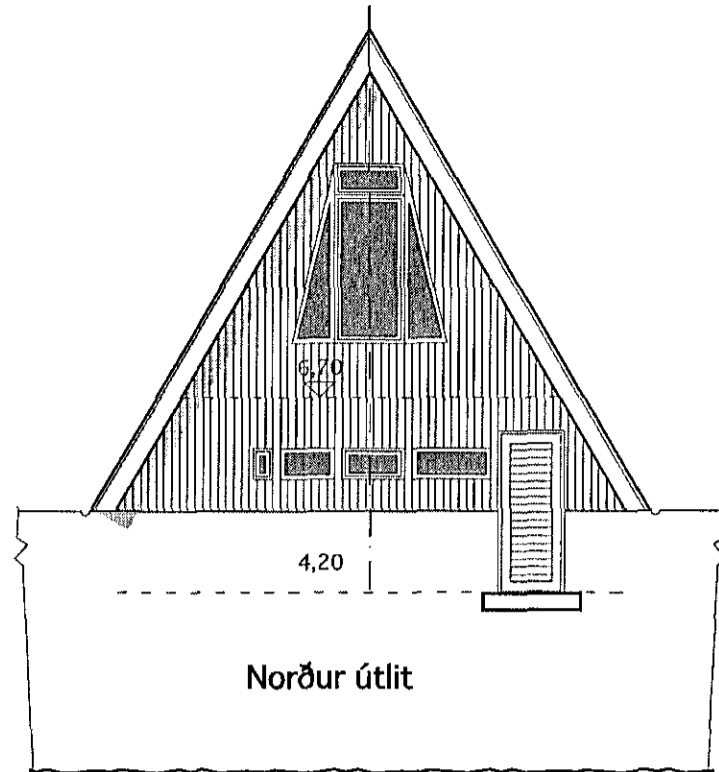

Norður útlit

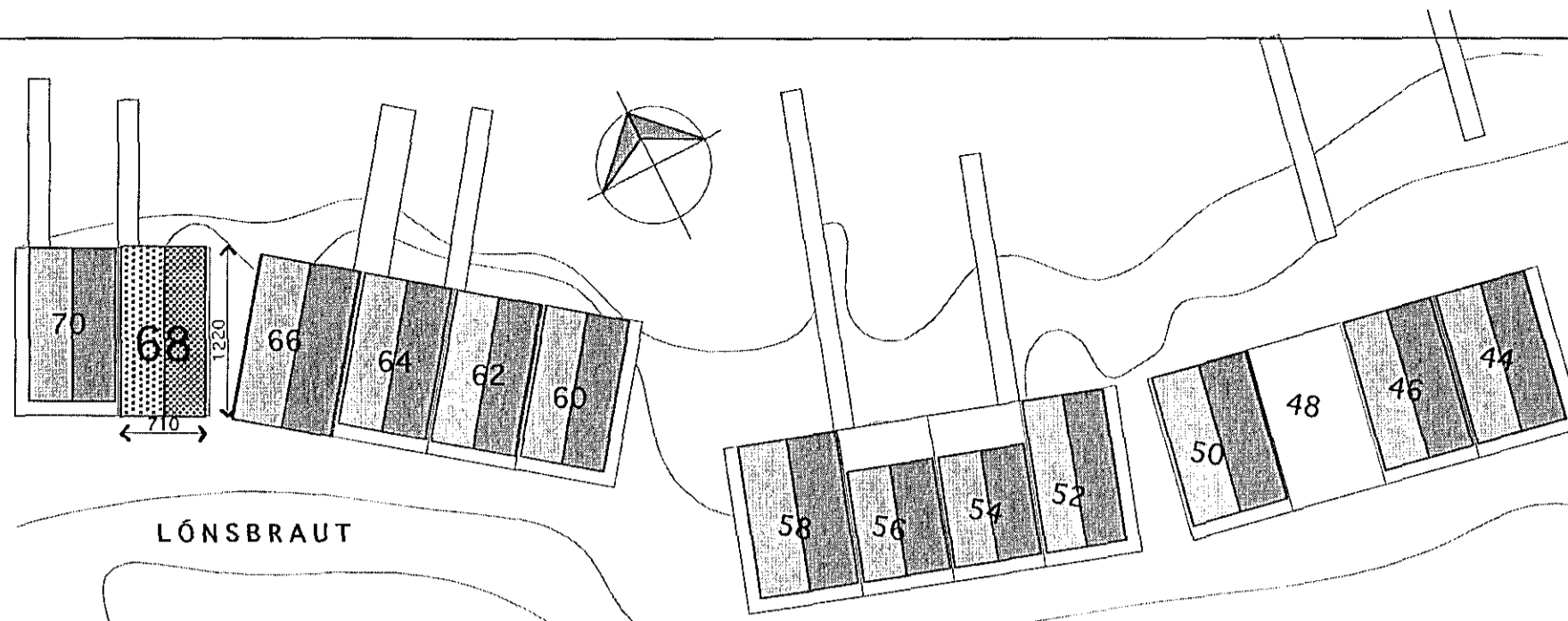

LÓNSBRAUT

Afstöðumynd Mkv. 1 : 500

Sampykkt þann
03 DEC 2014
Þreggingafulltrúi í Hafnarfirði
Hr. Sigurður Steinarsson

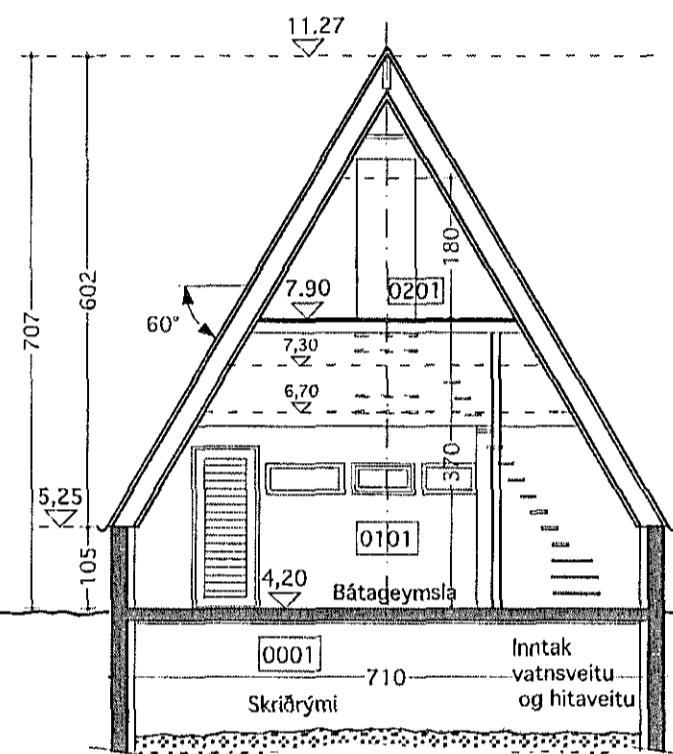

Sneiðing B - B

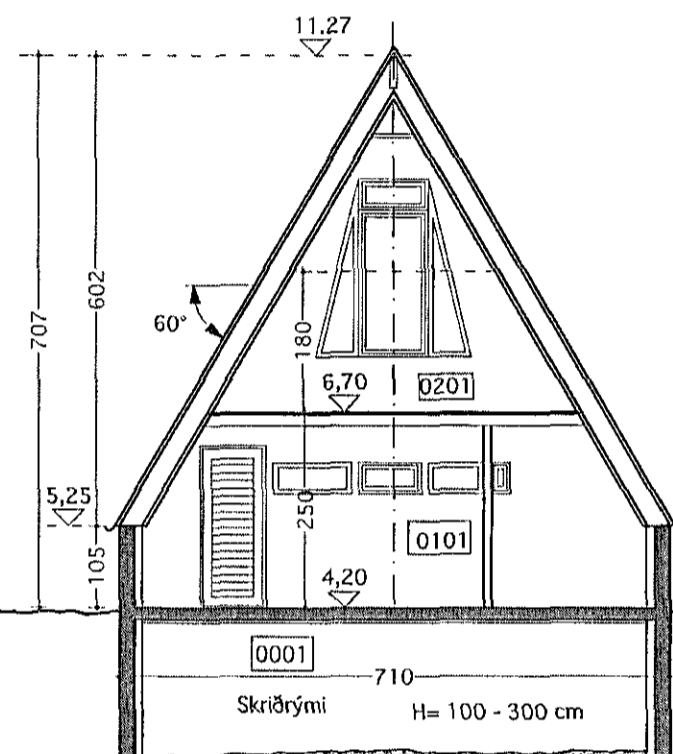

Sneiðing A - A

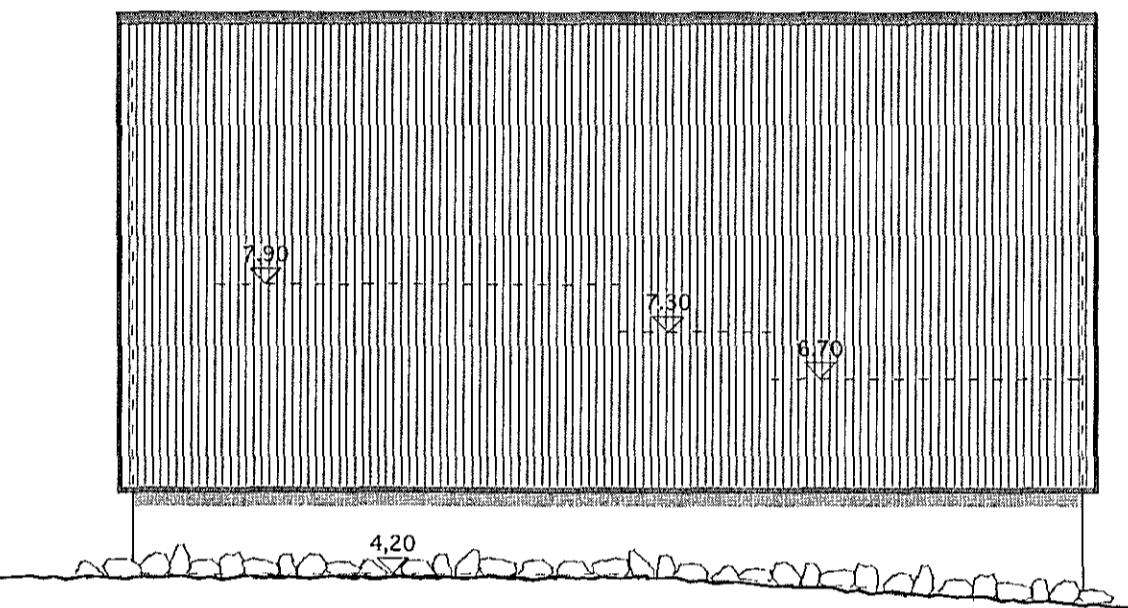

Austur útlit

Vestur útlit er spegilmynd af austur útliti

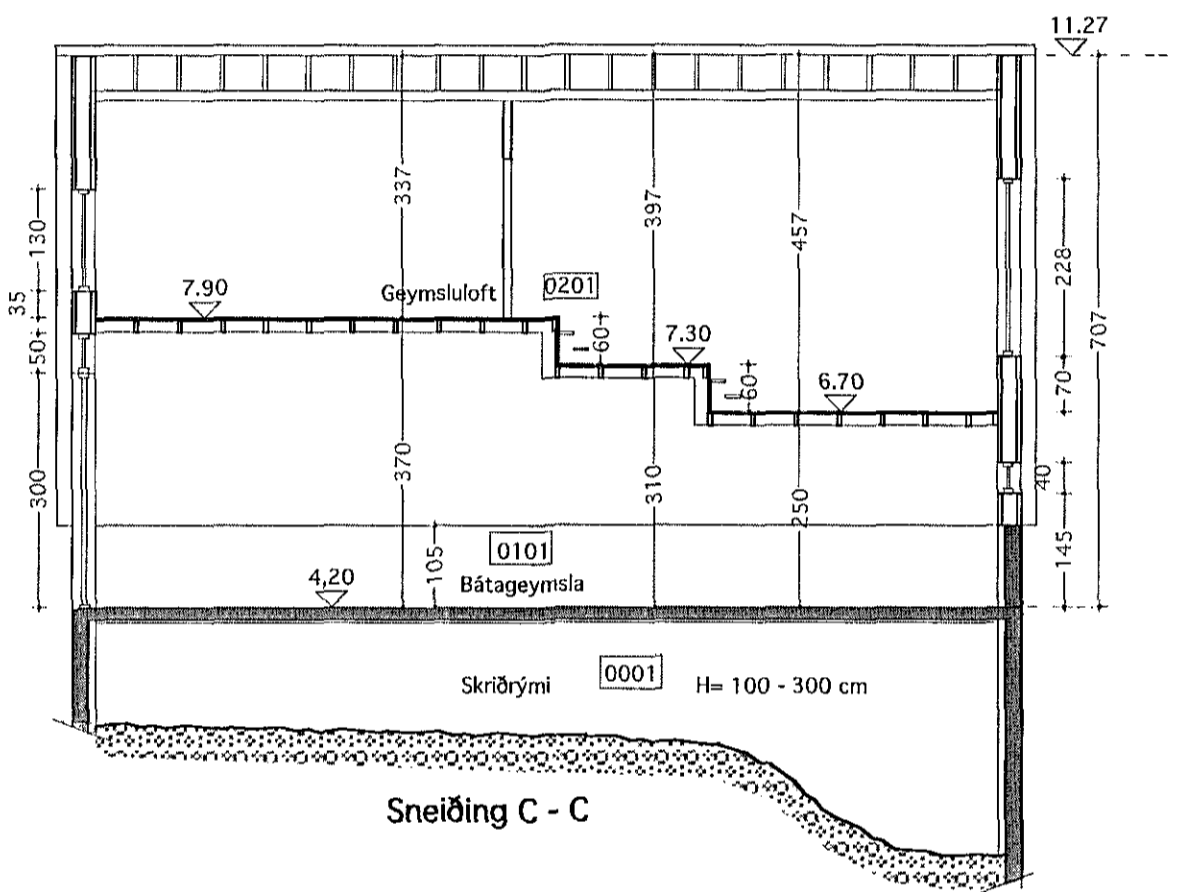

Sneiðing C - C

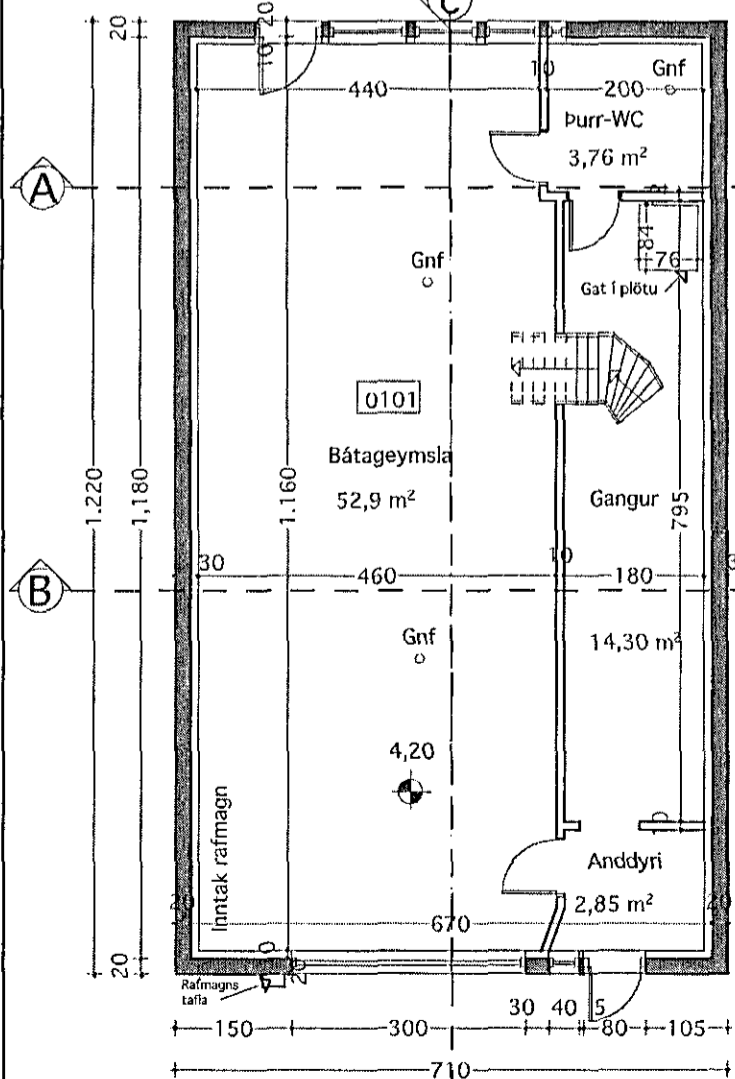
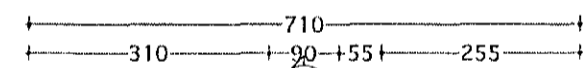
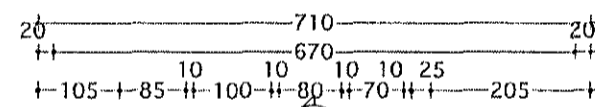

Grunnmynd neðri hæðar

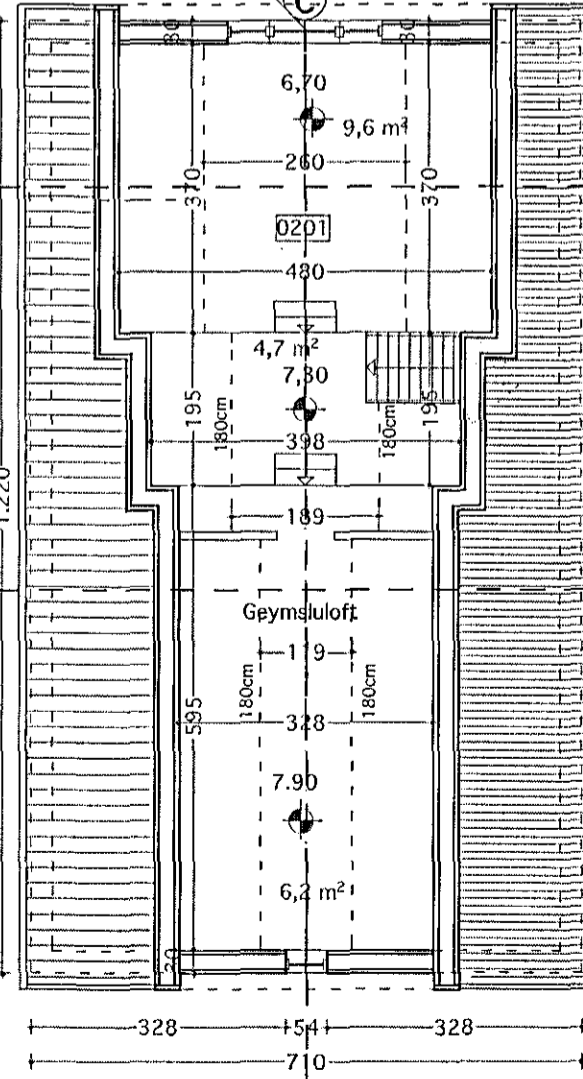

Grunnmynd efri hæðar

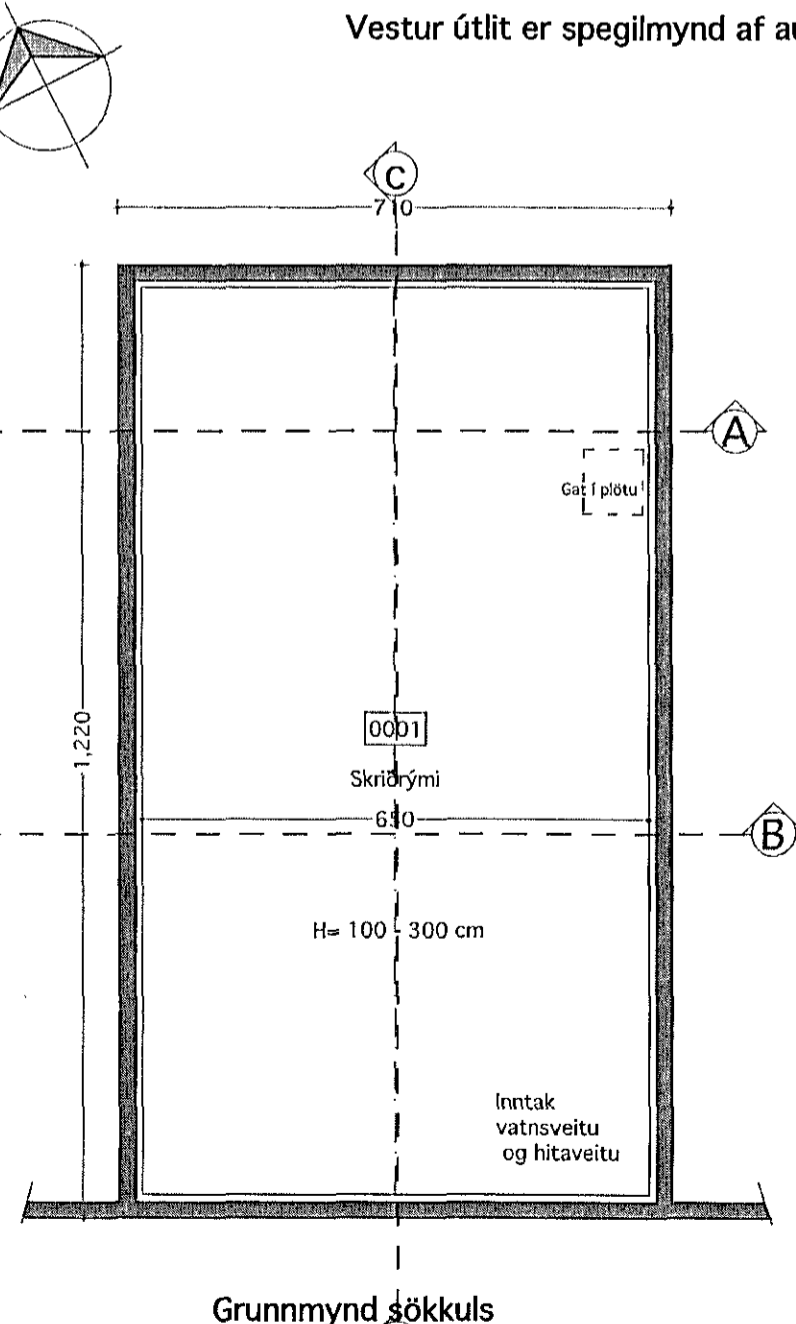

Grunnmynd sökkuls

Landnúmer 121133
Staðgreinir 57800680

Lýsing :
Sökkjar og gólfplata eru úr járnbentri steinsteypu. Gólfplatan er einangruð að neðan með 75 mm plasti og undir henni er úppfyllt skriðrymi. Yfir sökkjum eru 105 cm háir steinsteypdir veggir sem eru einangraðir að innan og óþússaðir að utan. Gafiveggir ofan 105 cm eru úr timbri, einangraðir með 150 mm veggull milli stoða. Þakið er hefðbundið timburþak, einangrað milli sperra með 150 mm þakull. Þakklæðning er úr bárujárn. Klæðning innanhúss er í flokki 2. Gluggar eru úr timbri með tvöföldu K-gleri.

Stærðir:
Brúttó flatarmál :
Neðri hæð 86,7 m²
Efri hæð 57,5 m²
Samtals 144,2 m²
Brúttó rúmmál
án botnplötu er 506,9 m³
Lóðin er 79,2 m²
Nýtingarhlutfall er 1,82

Leiðrétting sept. 2014:
Steypdir veggir eru einangraðir að innan.

VINNUSTOFA
KÓPAVOGI

ÞEKN. H. H. VM
SÍMI 554 0115 - 844 6960

VESTURVÖR 9
vifillark@simnet.is

VÍFILL MAGNÚSSON ARK. 171238-4639

HALLA HANNESSDÓTTIR TT. 220851-7889

HEITI Lónsbraut 68, Hafnarfirði
EIGN Starnes ehf 470306-0250
TEIKN Grunnmyndir - Sneiðing - Útlit - Afstöðumynd
Mkv. 1 : 100 1 : 500

DAGS. 17.09.'08
TEIKN. HH VM
SAMP.
BREYTT. 21.09.'14

01

Handwritten signature