Samþykkt þann
03 DEC
Fr. Sigurður Steinar Jónsson

		K
		J
		I
		H
		G
		F
svalir fyrir ofan rampa fjarlægðar	27.03.12	E
útbrún jarðhæðar færð út í byggingarreit.	12.03.12	D
hæðarkótar, máls.	20 11 07	C
brunah., handrið, máls., haus	20 05 06	B
stigahús og lyftur færðar, málsetn.	20 03 06	A

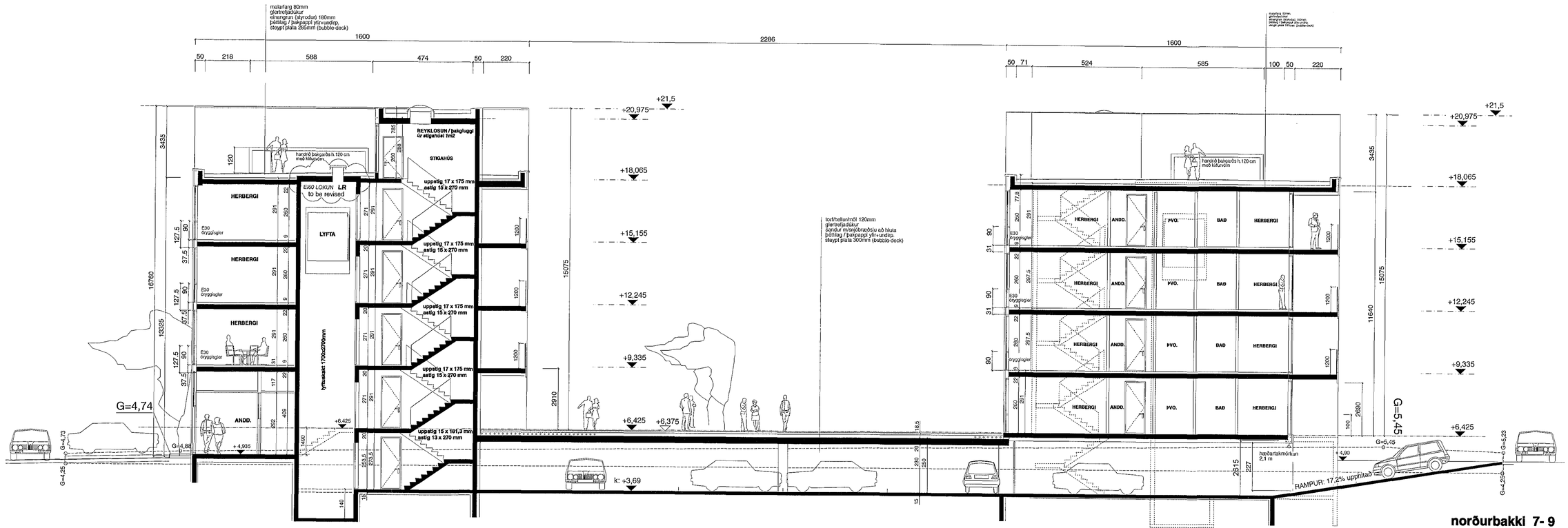

norðurbakki 7- 9
(vesturgata)

VESTURGATA 7

VESTURGATA 9

TEIKN. NR.	NB 2.06 - E

TEIKNING :
SKURÐMYND A-A

VERKHLUTI :
AÐALUPPDRÁTTUR - BNF

VERK NR. :	06006
DAGS. :	20.11.07
MKV. :	1 : 100

PÁLMAR KRISTMUNDSSON ARKITEKT 0804555269

PK - ARKITEKTAR EHF.
LYNGHÁLS 4 REYKJAVÍK 110 Kt: 680504-2880 SÍMI: 551 8050 FAX: 551 8077 NETFANG: palmar@ pk. is

EYKT EHF
LYNGHÁLSI 4 110 REYKJAVÍK SÍMI: 595 4400 FAX: 595 4499