

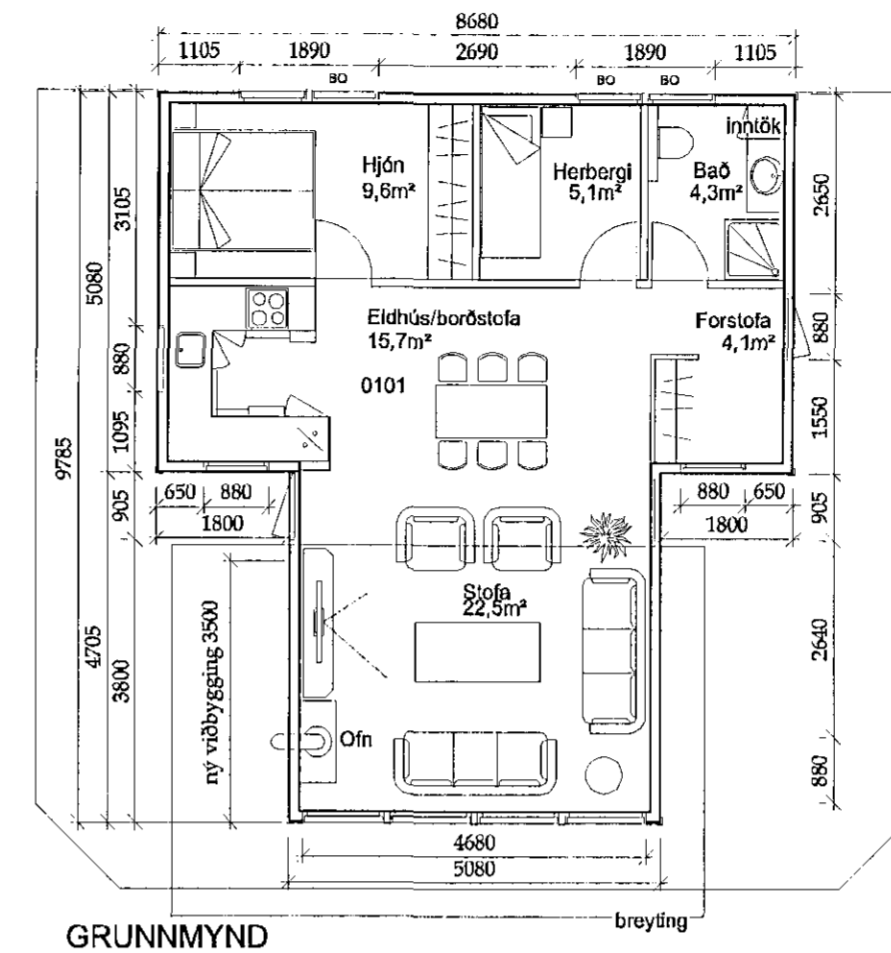

Afstöðumynd



GRUNNMYND

Sampykkt þann

04 FEB 2015

Byggingafulltrúinn í Hafnarfródi  
F.h. Sigurður Steinar Jónsson

**GREINARGERÐ**

**Staðsetning og lýsing**

Um er að ræða lóð í Sléttuhlíð B6. Húsið var byggt 1992, og núna er sótt um að stækka það. Viðbyggingu til vesturs, stofa stækkuð.

Húsið er timburhús og viðbyggingin verður byggð í sama stíl, þ.e. liggjandi timburklæðning og bárujárnsklaft þak. Á steypum undirlögum þak spennþak, einngrað með 200 mm steinull.

Þar sem húsið er byggt fyrir tíma nýju reglugerðarinnar, þá mun vera reynt að fara eftir nýju reglugerðinni, varðandi einangrun og þess háttar, annars víska ég í gr 6.1.5. í byggingarreglugerðinni maí 2014

Þjörgunarop eru á herbergjum

Rotbró samkvæmt reglugerð

Inn. 123136

staðir	
húsið skráð hjá fasteignamatlinu	49,2m <sup>2</sup> 146,0m <sup>3</sup>
stærðir með viðbyggingu	67,9m <sup>2</sup> 443,4m <sup>3</sup>
slækkun	18,7m <sup>2</sup> 297,4m <sup>2</sup>
lóðarstærð	4114,7m <sup>2</sup>
nýtingarhlutfall	0,016

Breyting A, Janúar 2015, gluggi á suðurhlíð fjarlægður.

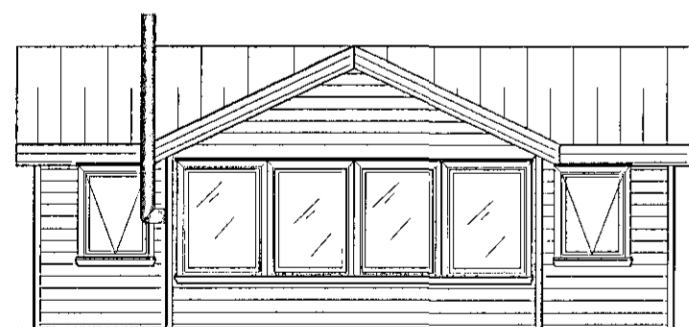

ÚTLIT VESTUR

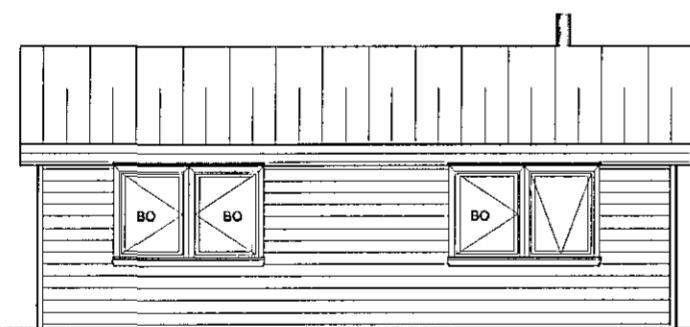

ÚTLIT AUSTUR

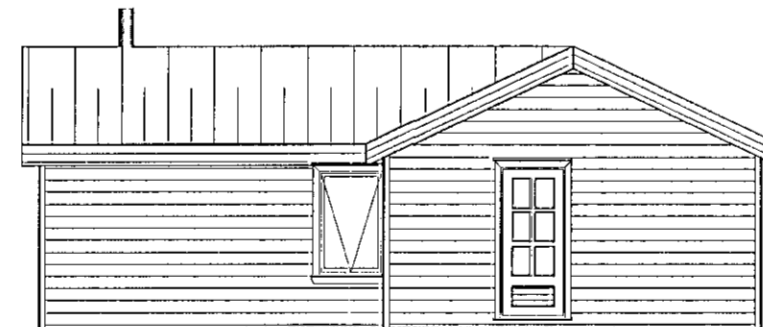

ÚTLIT SUÐUR



ÚTLIT NORÐUR



Í samstarfi við Hildu Bjarnadóttir arkitekt, kt 200362-6409

*Hildur Bjarnadóttir*

**Sléttuhlíð b6  
Hafnarfjörður**

aðaluppdráttur  
Dags. 30.01.2015  
Verknr. 0603-01

Teikn. 1

Efni. afstöðumynd, grunnmyndir, útlit

Mkv. 1:100 1:500