

MHL 01

NORÐUR. mkv. 1:100.

MHL 02

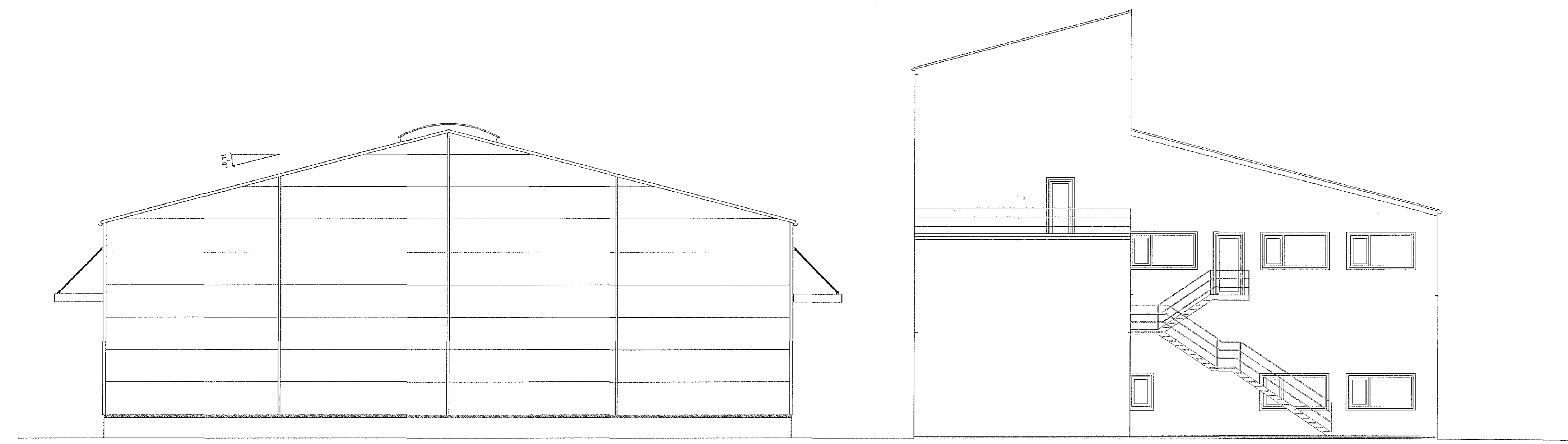

SUÐUR. mkv. 1:100.

MHL 02

MHL 01

Byggingarlýsing:
 Sökkjar og botnplata eru staðsteypt á þjappaðri hraunfyllingu og eða á klöpp.
 Botnplata vélsípuð með halla að niðurföllum. Botnplata skal járnþent, taka skal sérstaklega taka tillit til og gera ráð fyrir umferð þunga véla og tækja, lagður verður gólfhitu/ snjóbræðsla í hluta af gólfplötu innan og utan við vöruhurðir.
Stálgrindarhúsi á steypum veggjum.
 Útveggir þ.e. a.m.k. neðstu 1000 mm eru steyptrir 300 mm járnþentir veggir.
 Að öðru leiti eru útveggir úr 60 mm þykkum veggeiningum (KINGSPAN KS1000 MB), eða sambærilegt. Plötur eru formaðar og klæddar beggja megin með, 0,5 mm lituðum, galv. blökkplötum og fylltar með einangrunarfraufi (urethan (Pir)).
 Burðavirki útvegga eru úr IPE- stálbitum sem boltast fastir við steypar undirstöður.
 Stærðir burðavirkja sjá sérteikningar.
 Hurðir eru fellihurðir, ál eða stál klæddar beggja megin með gluggum til lýsingar.
 Þak: Burðavirki eru: IPE-stálbita, og langbönd úr galvanhúðuðum stálprófilum.
 Þakklæðning er þakeiningar (KINGSPAN KS100 ROOF PANELS) formaðar og klæddar beggja megin með, 0,5 mm lituðum, galv. blökkplötum fylltar með einangrunarfraufi, (urethan (Pir)).
 Í þakinu eru ofanljós/ reykræsting úr "polycarbonate" 2,2m * 32 m, langs eftir þaki.

Skýringar vegna eldvarna:

- > BO. táknað björgunarop, samkv. reglugerð um brunavarnir og brunamál.
 - Táknað rýmingarleið, samkv. reglugerð um brunavarnir og brunamál.
 - ⊗ Reykskynjari, staðsetjast samkv. teikningu.
- Við rýmingar og flóttaleiðir skal vera ljósaskilti merkt "ÚT".

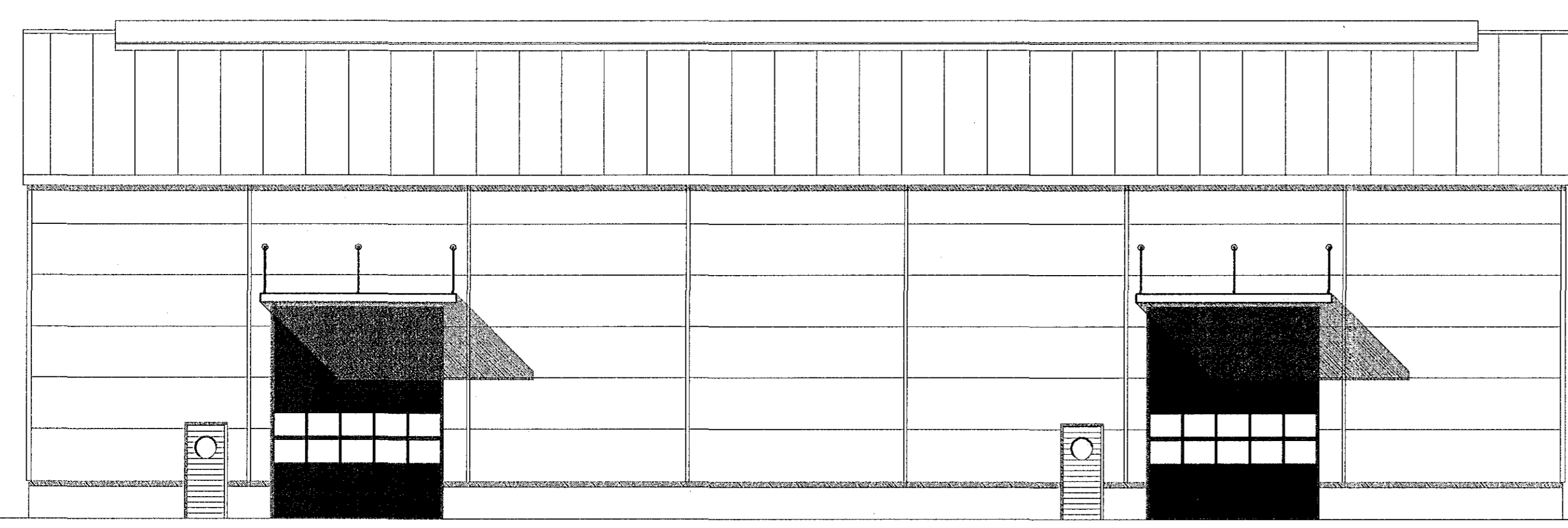

VESTUR. mkv. 1:100.

Skýringar með uppdráttum:

Iðnarhúsið/ byggingin sem hér er teiknuð, mun hafa mhl. nr. 02. og kemur í staðinn fyrir eldra mannvirki með sama númeri. Húsið er staðsett á lóð Furu ehf. að Hringhelli 3 Hafnarfirði.

Starfsmannaástaða/ bað og snyrti ástaða er staðsett í mhl. 06. ennfremur er snyrtiástaða staðsett í mhl. 01. Húsið verður ekki fullkynnt, þó verður húsinu haldló frostfríu, annarsvegar með gólfhitu, snjóbræðslu í gólf við innkeyrsludyr og hinsvegar með vatnskynntum hitabílasurum.

Ekki er á þessu stigi gerð grein fyrir endanlegu innra fyrirkomulagi og vinnuferlum, enda liggur ekki fyrir ákvörðun um það á þessu stigi. Ekki verður hafin starfsemi í byggingunni fyrr en leyfi Heilbrigðisfulltrúa og Vinnueftirlits ríkisins liggur fyrir.

Ávallt skal fylgja reglugerðum og skriflegum fyrirmælum heilbrigðiseftirlits um meðferð á olíu og efnaúrgangi, og skal rekstraraðili hafa fengið samþykki heilbrigðisyfirvalda um innra eftirlit og starfsfyrirkomulag.

HRINGHELLA 3 HAFNARFIRÐI.
 Sigurður Þorvarðarson byggingafræðingur bfi.
 Teiknistofan Strandgötu 11 220 Hafnarfirði.
 STH. teiknistofan ehf. kt. 510298-2769. Kt. aðalhönnuðar: 141250-4189.
 Sími: 5651510. Netfang: teiknistofan@silmet.is

Skýringar:	Aðaluppdráttur.
Teikning:	ÚTLIT OG SKÝRINGATEXTAR.
Mælikvarði:	1 : 100.
Undirskrift:	3/7/12 <i>Qyp</i>
Blað nr:	2 af 2. Dagsetning: 4 júní, 2012.
Breytt:	