

Útlit Norðaustur 1:100

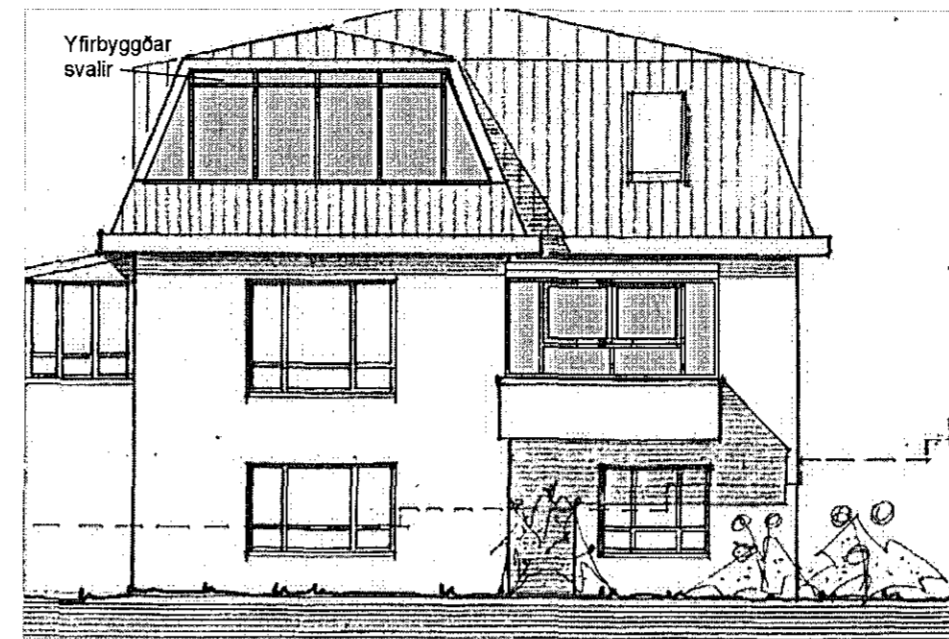

Útlit Suðvestur 1:100

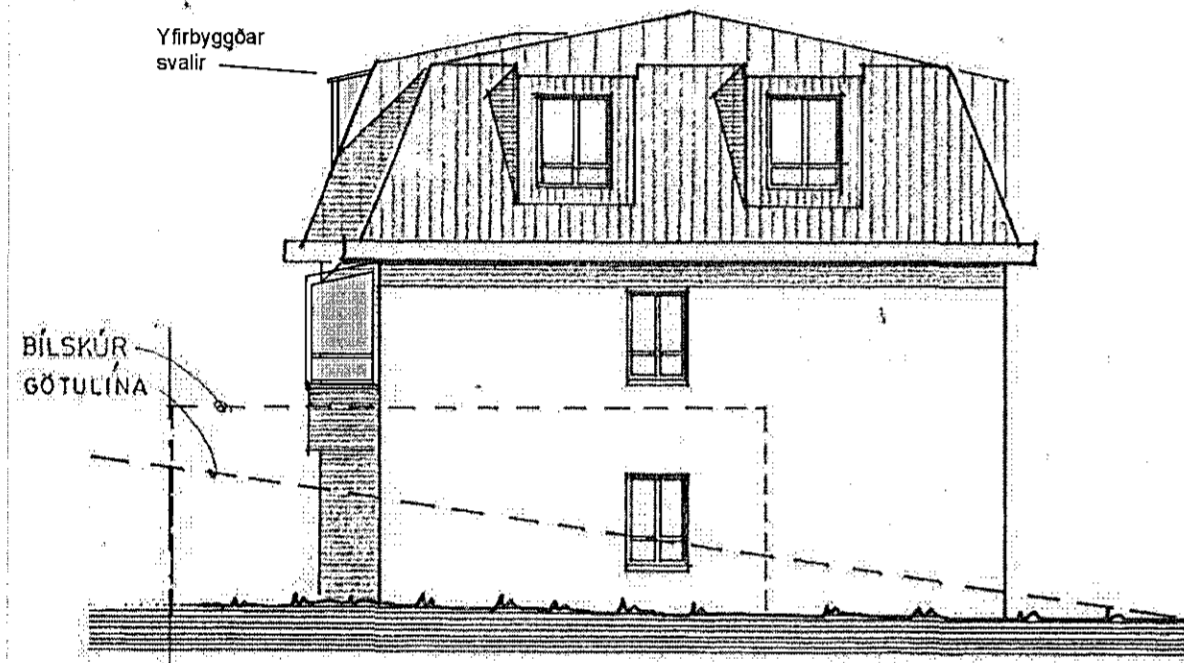

Útlit Suðaustur 1:100

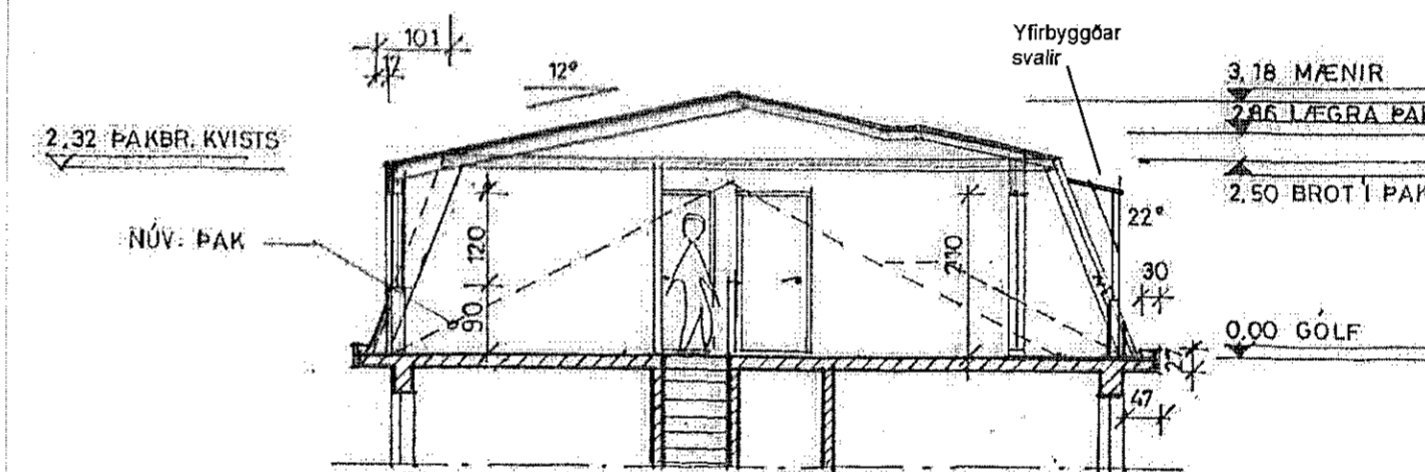

Skurður A-A 1:100

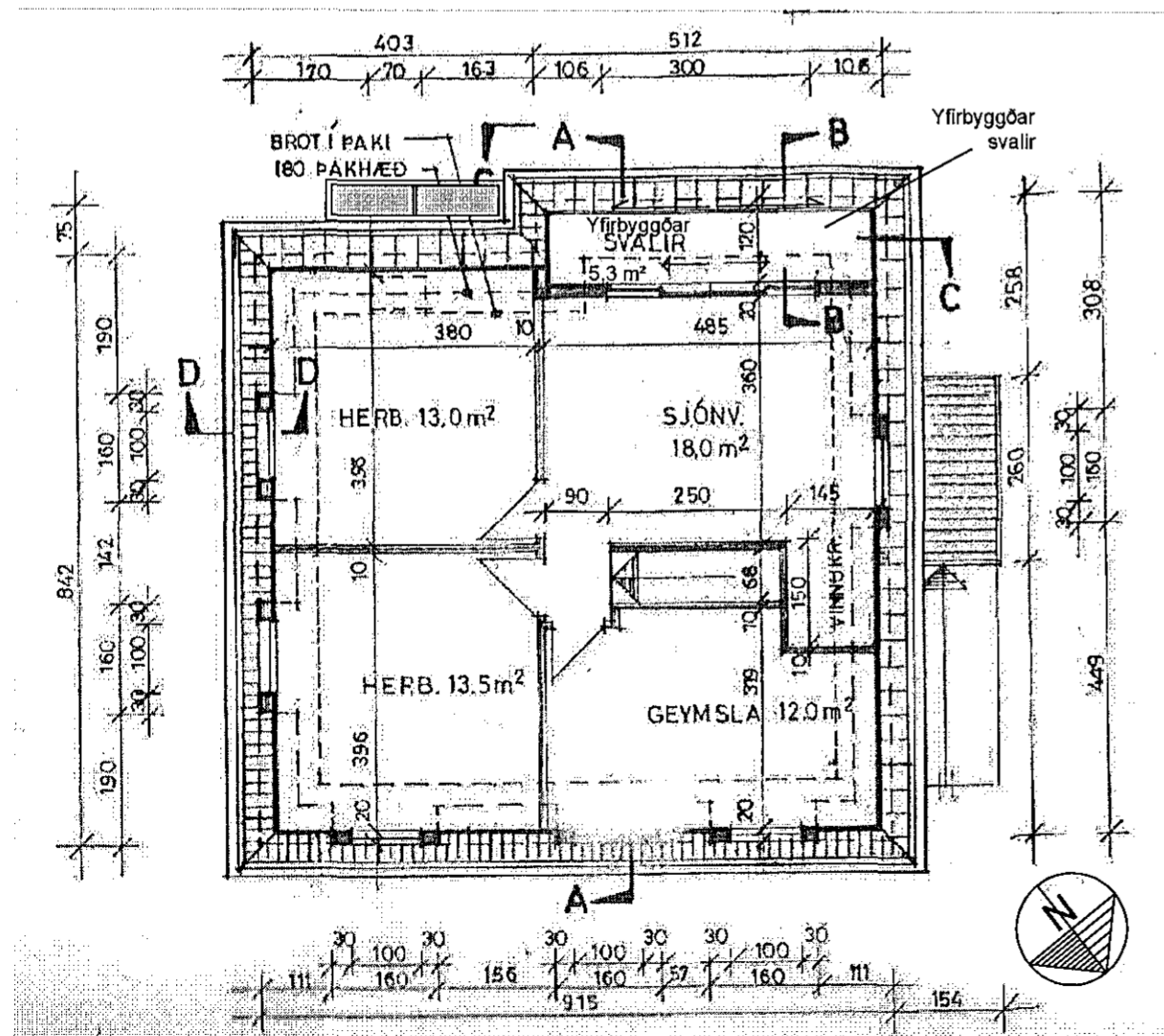

Grunnmynd 1:100

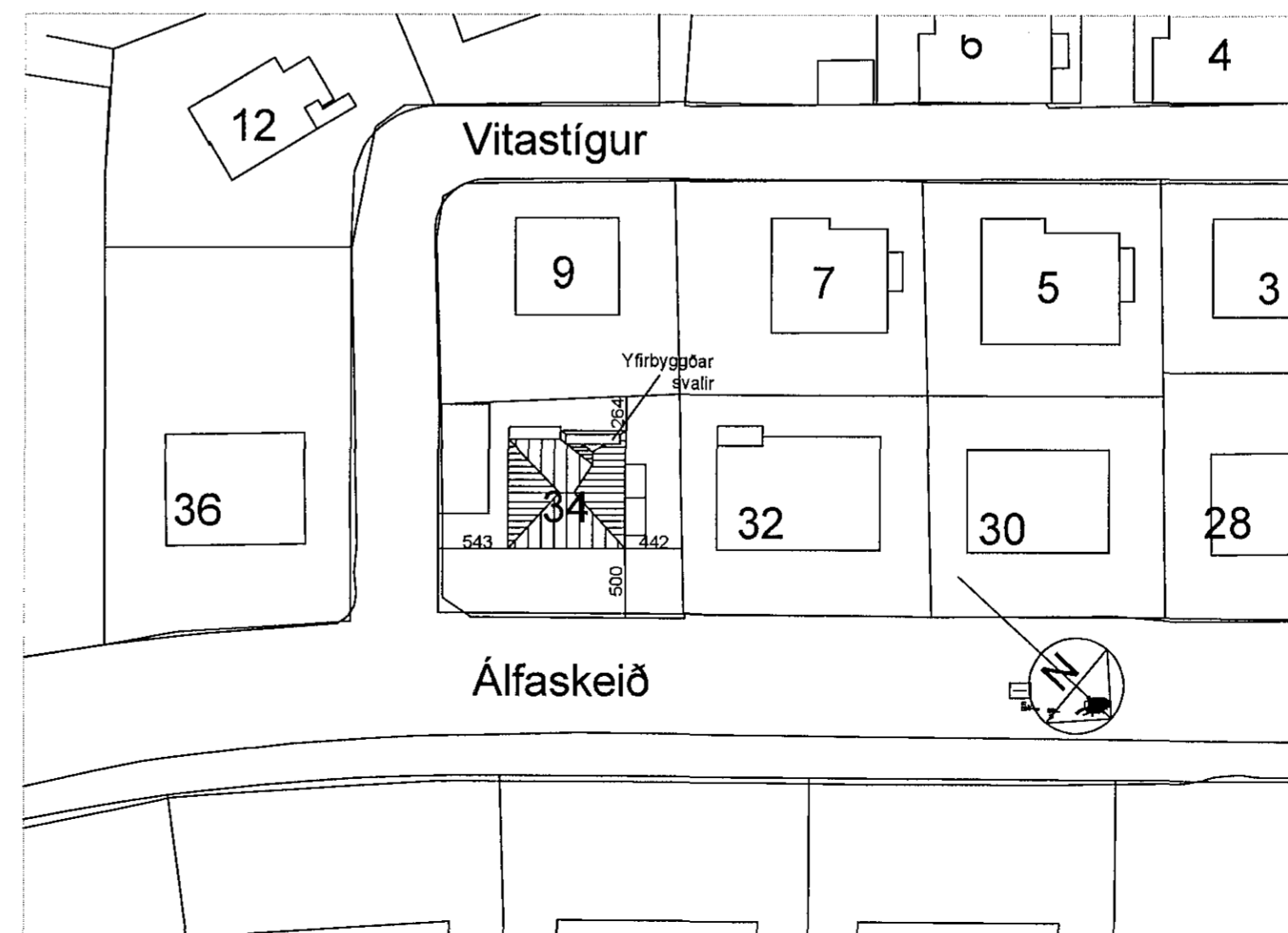

Afstöðumynd 1:500

Sótt er um leyfi til að byggja yfir svalir í risi á húseigninni Álfaskeiði 34, Hafnarfirði. Verður svalalokunin reist með þar til gerðum próffílum og gleri og sest ofan á núverandi svalahandrið.

Somþykki meðeiganda

Agúst Hrósteedsson 2412624869

Álfaskeið 34 Hafnarfirði A2 blað 1 af 2

Yfirbyggðar svalir 215.01

Grunnmyndir, útlit, skurður og afstöðumynd

Breytt: Dags: Lýsing:

Hannað: PVB Teiknað: SPV Dagssett: 30.10.2014 MKV: 1:100, 1:500

060346-2249



PÁLL V. BJARNASON ARKITEKT FAÍ
ÓLÖF PÁLSDÓTTIR ARKITEKT
HÖNNUN - RÁÐGJÖF - ENDURBYGGINGAR

KJÖRGAÐI, LAUGAVEGI 59
101 REYKJAVÍK

KT. 43 1005-0690
SÍMI: 821 9880

www.p-ark.is

p-ark@p-ark.is