

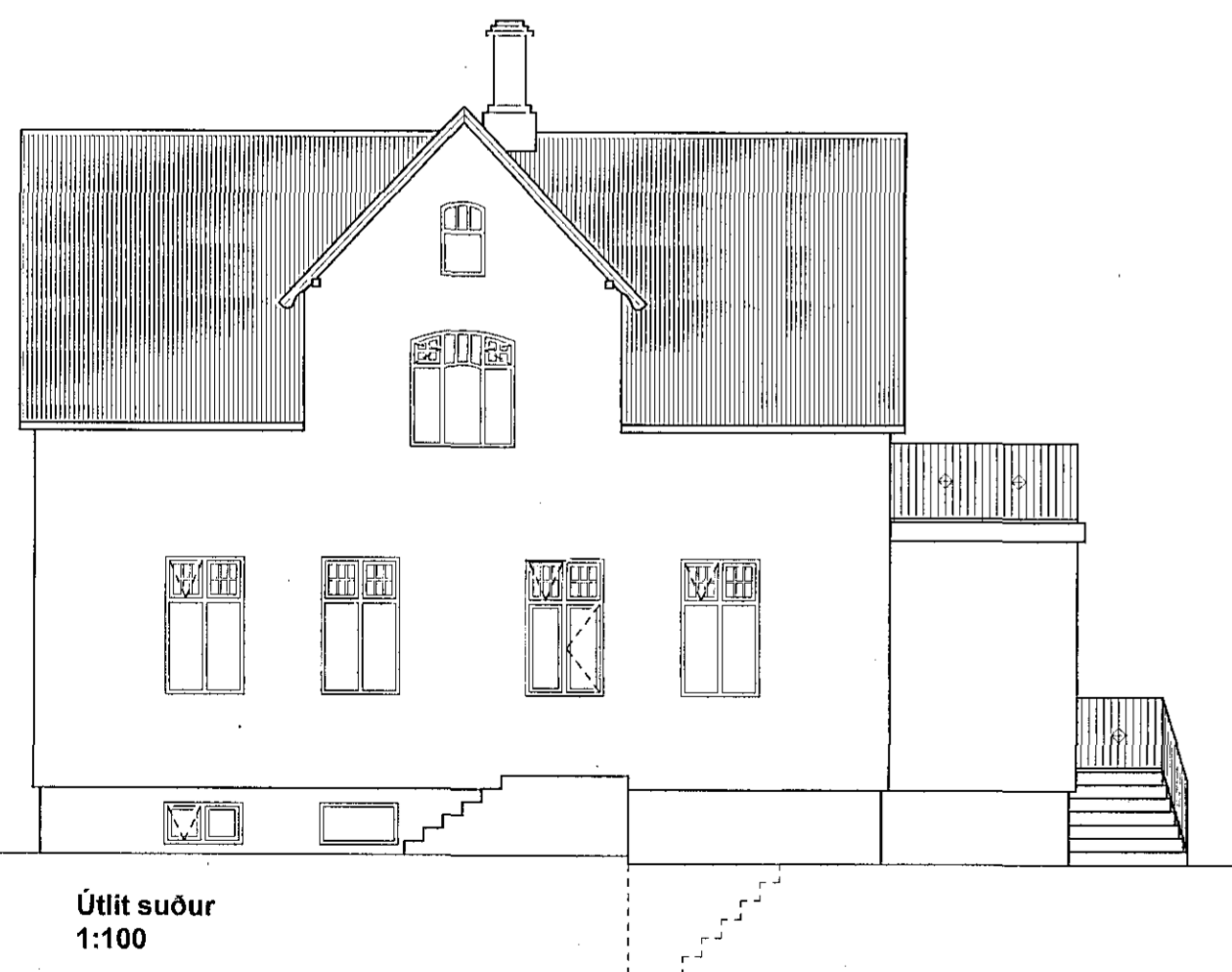

Útlit norður  
1:100



Útlit austur  
1:100



Útlit suður  
1:100

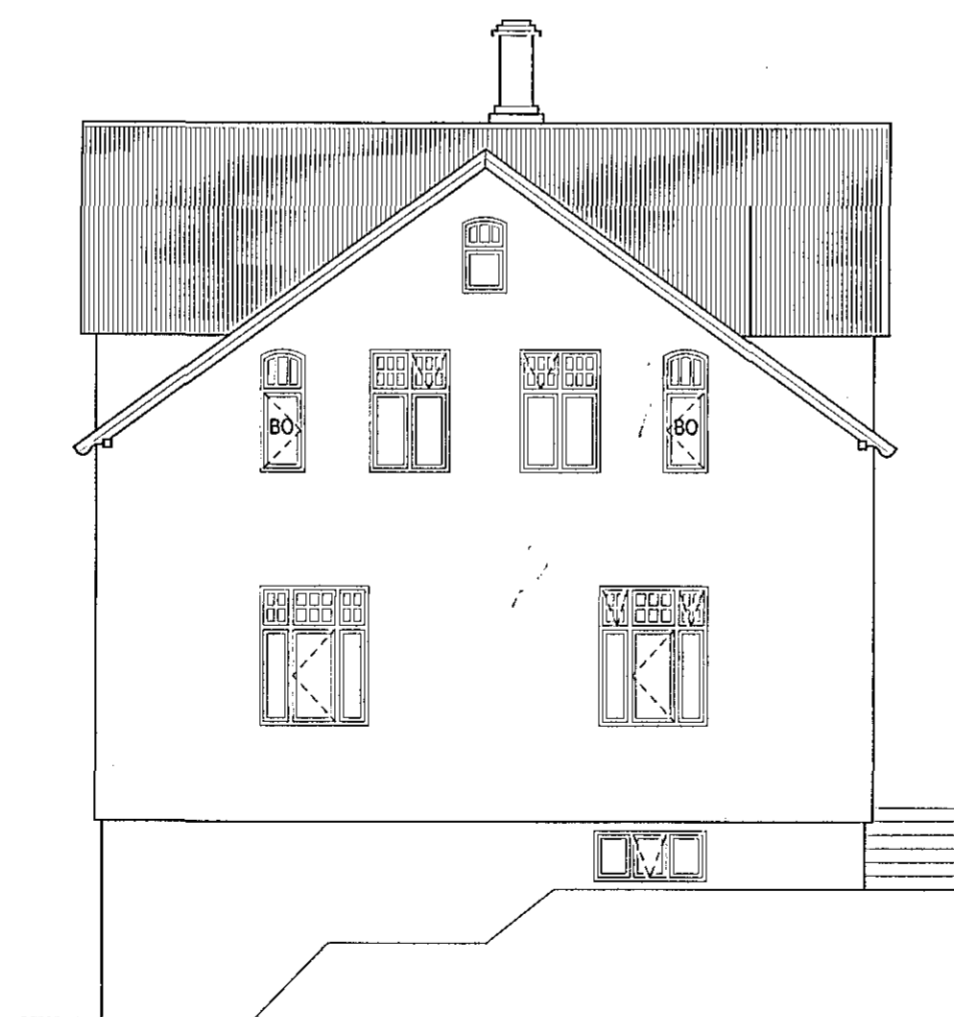

Útlit vestur  
1:100

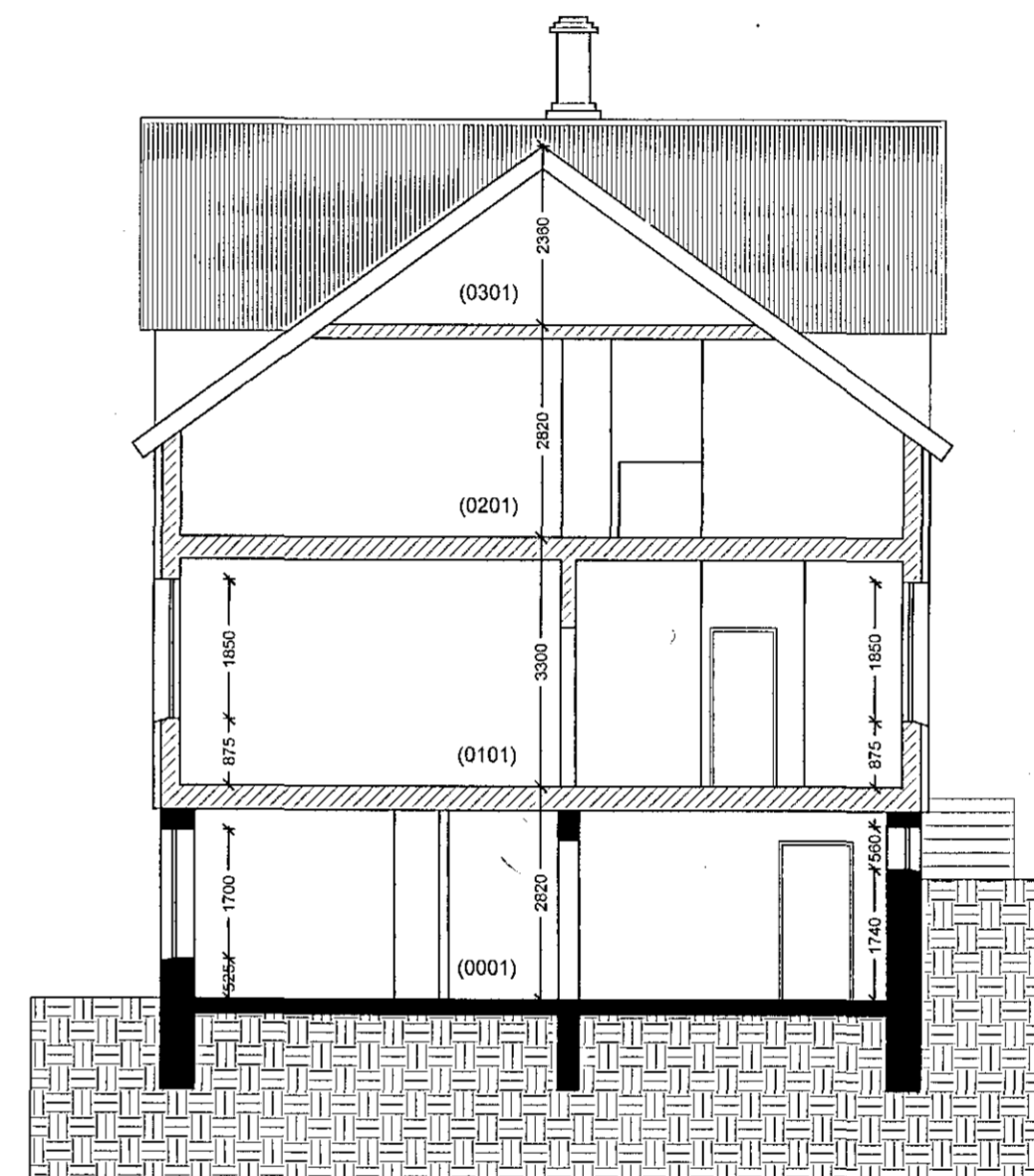

Snið A-A  
1:100

**Byggingarlýsing:**  
Linnetsstígur 6 er þriggja hæða hús, notað undir starfsemi Frikirkjunnar í Hafnarfirði og safnaðar. Í húsinu eru samkomurými ásamt skrifstofum fyrir starfsfólk kirkjunnar og safnaðar.

Útveggir kjallara Linnetsstígs 6 eru steinsteyptir, múrhúðaðir og málaðir. Útveggir 1. og 2. hæðar eru timburveggir, klæddir með Steni plötuklæðningu að utan, á undirkerfi úr timbri. Gluggar eru hefubundnir trégluggar með tvöföldu gleri, málaðir með þekjandi viðarvörn. Botnplata er staðsteypt, en hæðarplötur eru uppbyggðar úr timbri. Á þaki hússins er trapisulaga bárujárn. Innveggir hússins eru að mestu léttir plötuklæddir timburveggir.

Stærðir:		
Kjallarahæð:	126,5 m <sup>2</sup>	330,0 m <sup>3</sup>
1. hæð:	131,5 m <sup>2</sup>	386,3 m <sup>3</sup>
2. hæð:	119,5 m <sup>2</sup>	286,5 m <sup>3</sup>
Þak (ekki nýtt):	(91,2 m <sup>2</sup> )	(129,8 m <sup>3</sup> )
Samtals:	377,5 m <sup>2</sup>	

Stærð lóðar er 392 m<sup>2</sup> og er nýtingarhlutfall 96,3%.

Uppdrættir eru byggðir á teikningum Ólafs Sigurðarsonar frá 1973-1975. Innra skipulag var mælt upp fyrir gerð þessara uppdráttu. Byggingarhlutar voru ekki opnaðir við uppmælingu og því er uppbygging byggingarhluta ekki kunn að öllu leyti.

A:			
B:			
verk:	<b>Linnetsstígur 6</b>		
efni:	Útlit og snið Reyndarteikningar		
staðgreinir:	1400-1-57300060		
landnúmer:	121674		
verkkaupi:	Frikirkjan í Hafnarfirði		
kt. verkkaupa:	560169-5159		
mælikvarði:	1:100	Skráarheiti:	
frumstærð blaðs:	A2	verknr:	14-010
teiknað:	BH / AMR	dagsetn. útgáfu:	4.2.2015
yfirfarið:	RK	endurskoðað:	