

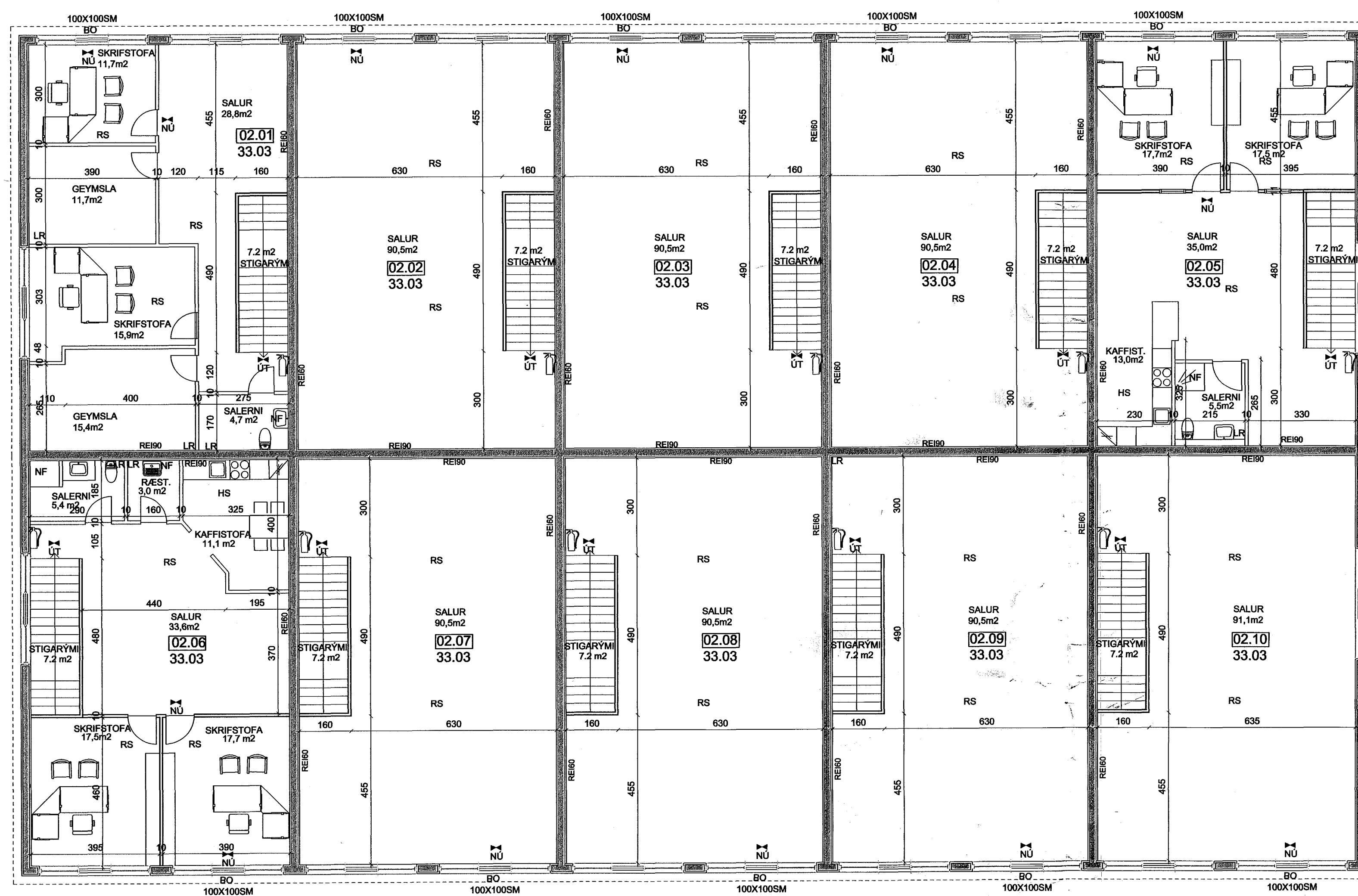

ÚTLIT AUSTUR OG VESTUR



GRUNNMYND 2. HÆÐ

BYGGINGARLÝSING:

HÚS:
 HÚSÍÐ ER ÆTLAD FYRIR LÉTTAN IÐNAÐ OG ÞJÓNUSTU.
 SÖKKLAR, ÚTVEGGIR OG BURÐARVEGGIR ERU STADSTEYPTIR
 Í EINANGRUNARMÓT. BOTNPLATAN ER STADSTEYPT.
 MILLIPLATA ER ÚR FORSTEYPTUM HOLPLÖTUM OG STIGI ÚR
 FORSTEYPTUM EININGUM.
 AD UTAN ERU ÚTVEGGIR ÞÓSSADIR MED VIÐURKENNDU MÚRKERFI.
 AD INNAN ERU ALLIR VEGGIR KLÆDDIR MED EINFOLDU GIPSPLÖTUM, MENA
 VEGGUR FRÁ JARÐHÆÐ FYRIR Í STIGA-HÚS SEM ER TVÖFALT GIPS HVORLÉGINN
 ALLIR LÉTTIR VEGGIR ERU BYGGDIR UPP MEÐA BLIKKSTODUM OG EINANGRAIR
 MED STEINULL SÖMU ÞYKKT OG VIKKOMANDI VEGGUR.

ÞAK ER BYGGT UPP MED LÍMTRÉSBITUM OG YLEININGUM. ÞAKHALLI ER SJÓ GRÁÐUR.
 ADALBURÐARBITAR Í ÞAKI HVÍLA ENDA Á STEYPTUM VEGGJUM. OFAN Á
 LANGBÖNDI Í ÞAKI KOMA ST-107 ÞV YLEININGAR.

EININGARNAR ERU ÚR 0.6 MM VÖLSUDU STÁLI Á BÄÐUM HLÍÐUM MED
 0.2 MM PVC-HÚÐ. Á MILLI STÁLPLATNA ER POLYUREPANEINANGRUN.
 KÖLNUNARTALA EINGAANNA ER 0.29 W/m² °C. OG MIDAST VAL Á
 EINGANGAÞYKKTUM VIB AD HITASTIG INNAHÚSS SE <18°C.

ALLAR LAGNIR VERÐA UTANÁLGGJANDI ÞAR SEM ÞVI VERÐUR VIB KOMID
 INNTÖK FYRIR BÄÐAR HÆÐIR Í HVERRJU HÖLFI ERU VIB INNGANG
 EN DEILIKISTUR ERU UNDIR STIGA.

HLJÓDEINANGRUN SKAL VERA SAMKVÆMT 8. KAFLA BYGGINGARREGLUGERÐAR.
 BYGGINGIN SKAL BYGGÐ SAMKVÆMT GILDANDI STÖÐLUM OG
 REGLUGERÐUM ASAMT GÖÐRI VERKUNNAÐTU.

VERDI STARFSLEYFISSKYLD STARFSEMI SAMKVÆMT LÖGUM UM MATVÆLI
 NR. 93/1995 M.S.B. OG EFTA LÖGUM UM HOLLUSTUÞEFTI OG MENUNARVARNIR
 NR. 7/1998 M.S.B. Í HÚSNÆÐINU BER REKSTRARÁÐILA AD AFLA STARFSLEYFIS
 HEILBRIGÐISNEFNDAR HAFNARFJARÐAR OG KÖPAVOGSSVÆÐIS.
 MENUNARVARNARNEFNDADÍ Á FRÁVETTU VERÐUR KOMID FYRIR Í SAMRÆMI
 VIB ÁKVÖRÐUN HEILBRIGÐISNEFNNDAR.

BRUNAHÖLFUN
 ALLT HÚSÍÐ ERU TVÆR BRUNASAMSTÆÐUR, ADSKILDAR Í 5 EININGAR HVOR
 ÞAR SEM HVER EINING (UPPI OG NIDRI) ER SJÁLSTÆTT BRUNAHÖLF.
 HÚSNÆÐID TELST TIL IÐNADAR. VÆRSLUNAR EDA SKRIFSTOFURÝMIS.
 ÞAR SEM BRUNAHÖLFIN Á 1. HÆÐ HAFNA EKKI TVÆR ÖHÁÐAR FLÖTTALEIDIR
 GILDA EFTIRFARANDI TAKMARKANIR Á NOTKUN HEIRRA SBR. LEIÐBEININGAR
 BRUNAMÁLASTOFNUNAR VIB GREIN 206.6 Í BYGGINGARREGLUGERÐ.
 EKKI MÁ VERA STARFSEMI SEM AF STAFAR ALMENN ELDHETTA, BRUNALAG
 Í RÝMINU SKAL VERA MINNA EN 400 MJ/m² GÖLFFLATAR. MESTI ÆTLAÐI BRUNAHRAÐI
 SKAL VERA MEÐALHRAÐUR (0.12 KW/m²).
 RÝMID MÁ EKKI VERA DVALARSTADUR FYRIR FÖLK SEM SEFUR OG HÁMAKSFJÖLDI
 SKV. EDBLILEGUM VIBMUNARREGLUM SKAL VERA MINNA EN 10 MANNS.
 Í HVERRJU BRUNAHÖLFI VERÐA SAMTENDDIR REYKSKYNJARAR, STADSETTIR SKV. REGLUM BR.
 ALLT PLAST VERÐUR MÚRHÚÐAD AD UTAN EN KLÆTT MED GIPSPLÖTUM AD INNAN
 ÞESS SKAL GÆTT AD HVÆRGI KOMIST ELDUR FRÁHJÁ GIPSKLÆÐNINGU AD
 EINANGRUNARMÓTUM HUN SKAL LIGGJA HÉTT AD EINANGRUNARMÓTUM.
 Á EFRIHÆÐ EDBJÖRGUNAROP MED HLIBARHENDGUM GLUGGA, LJÓSMÁL 1000mm X 1000mm
 Í BYGGINGUNNI VERÐA UT-LJÓÐ Í ÖLLUM BILUM.

EINANGRUN:
 SÖKKLAR - PLASTEINANGRUNARMÓT 50MM INNAN OG 50MM UTAN.
 BOTNPLATA ER EINGANGRUB MED 75MM PLASTEINGRUN.
 ÚTVEGGIR - PLASTEINANGRUNARMÓT 50MM INNAN OG 50MM UTAN.
 ÞAK ER ÚR YLEININGUM, EINGANGRUB MED STEINULL.
 ALLT GLER ER K-GLER MED 12MM LOFTBIL OG 9MM LAUSAFÖGUM.

SKÝRINGAR

- SL SLÖKKVITÆKI
- RS REYKSKYNJARI
- HS HITASKYNJARI
- BO BJÖRGUNAROP
- NF GÖLF NIDURFALL
- LR LÖFTRÆSING
- ÚT ÚTNEYÐARLJÓÐ

KÖLNUNARTÖLUR:
 BOTNPLATA U-0,3
 ÚTVEGGIR U-0,29
 ÞAK U-0,29
 HURÐIR U-3,0
 GLUGGAR U-2,0

LÖÐ:
 Á LÖÐ ER GERT RÁÐ FYRIR 43 BÍLASTÆÐUM. ÞAR AF ERU ÞRjú STÆÐI
 SERSTAKLEGA ÆTLUÐ HREYFIHÖMLUBUDUM. Á LÖÐ ER GERT RÁÐ FYRIR
 SAMEINGINLEGUM SORPGÁMI. BÍLASTÆÐIN VERÐA BEGGJA VEGNA
 HUSSINS OG VERÐA ÞAU MALBIKUR.

ÖLL MÁL Á TEIKNINGU ERU Í SM.
 RAUNTEIKNAD EFTIR MÁLUM Á STABNUM

HÚSÍÐ VERÐUR ÞÓSSAD, VEGGIR, ÞAK, ÞAKKANTAR, HURDIR
 OG GLUGGAR VERÐA Í LJÓSUM LIT.

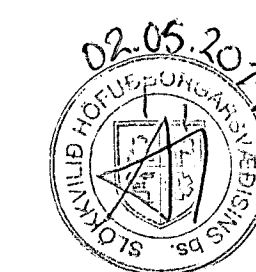

Teiknistofan Örk
 Hafnarhúsi 90, 230 Keflavík, Haraldur Valbergsson B.F.I.
 Kennitala: 290162-6969 Sími 421-4140, Fax 421-3144

GJÁHELLA 5, 220 HAFNAFJÖRÐUR

Verk. RAUNTEIKNING GRUNNMYND 2.HÆÐ, ÚTLIT AUSTUR / VESTUR

Hann. HV. /	Týp. HV. /	Mik. 1:100	Teikn.nr.
Samb. /	Dags. 22.04.2014		V-1402-02