

ÚTLIT NORÐUR OG SÚÐUR

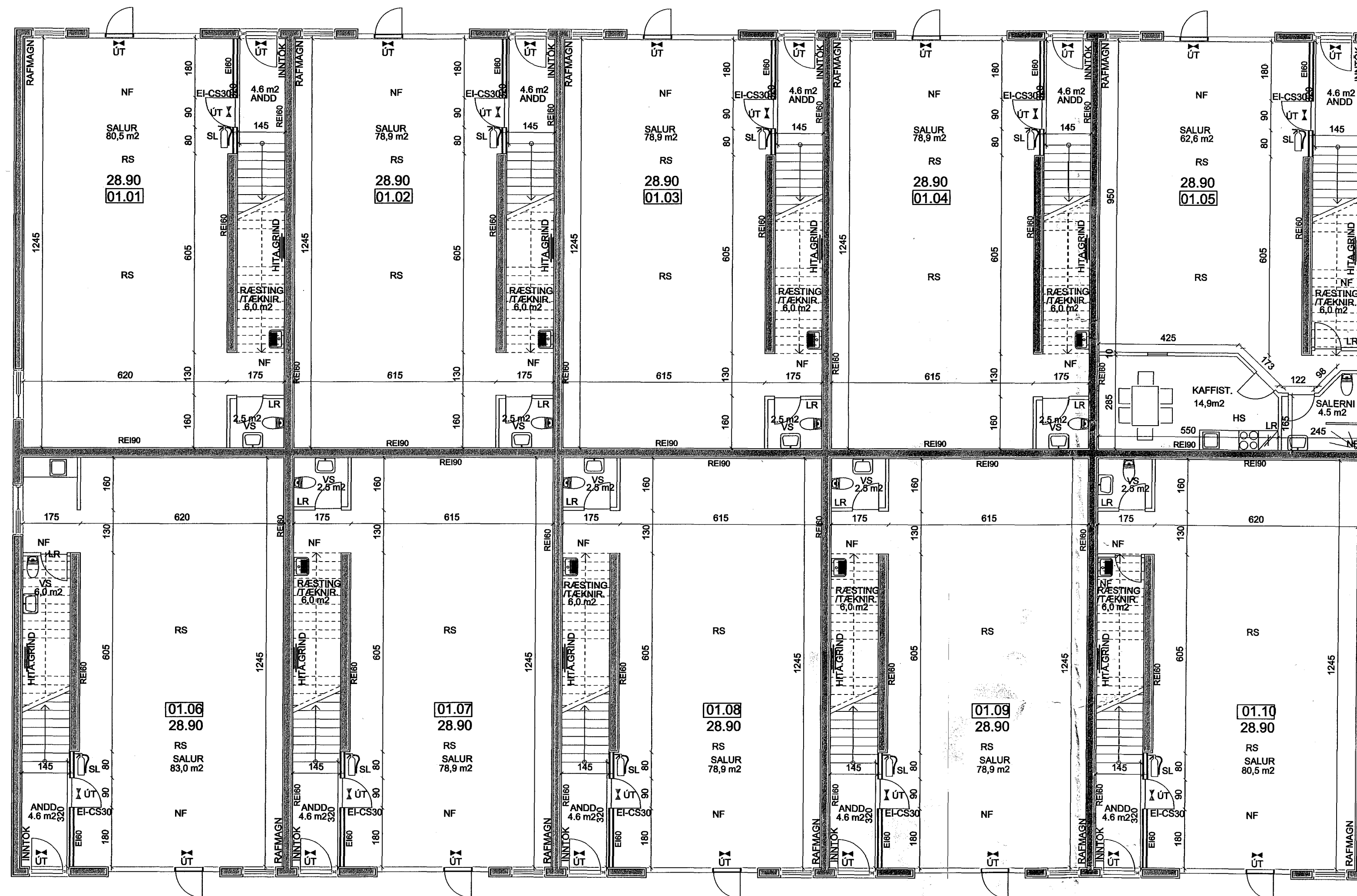

GRUNNMYND 1. HÆÐ

BYGGINGARLÝSING:

HÚS:
HÚSIÐ ER ÆTLAD FYRIR LÉTTAN IÐNAÐ OG ÞJÓNUSTU. SÖKKLAR, ÚTVEGGIR OG BURÐARVEGGIR ERU STABSTEYPTIR Í EINANGRUNARMÓT. BOTNPLATAN ER STABSTEYPT. MALLPLATA ER ÚR FORSTEYPTUM HOLPLÖTUM OG STIGI ÚR FORSTEYPTUM ENINGUM.
AÐ UTAN ERU ÚTVEGGIR ÞÚSSADIR MED VÍÐURKENNDU MÚRERFI. AÐ INNAN ERU ALLIR VEGGIR KLÆDDIR MED EINFÖLDU GÍFSPLÖTUM, MENA VEGGUR FRÁ JARÐHÆÐ YFIR Í STIGAÐUS SEM ER TVÖFALT GÍPS HVORUMEGINN ALLIR LÉTTIR VEGGIR ERU BYGGDIR UPP MEÐA BLÍKSTÖÐUM OG EINANGRAIR MED STEINULL SÖMU ÞYKKT OG VÍÐKOMANDI VEGGUR.

ÞAK ER BYGGT UPP MED LÍMTRÉSBITUM OG YLEININGUM. ÞAKHALLI ER SJÓ GRÁÐUR. AÐALBURÐARBITAR Í ÞAKI HVAÐA ENDA Á STEYPTUM VEGGUM. OFAN Á LANGBÓNDI Í ÞAKI KOMA ST-107 ÍV YLEININGAR.

EINANGRANAR ERU ÚR 0.6 MM VÖLSUÐU STÁLI Á BÁÐUM HLIÐUM MED 0.2 MM PVC-HÚÐ. Á MALLI STÁLPLATNA ER POLYUREÞANEINANGRUN. KÖLUNARTALA ENINGANNA ER 0.29 W/m² °C OG MIBAST VAL Á EINGANGRYKTUM VIB AÐ HITASTIG INNAHÚSS SE <18°C.

ALLAR LAGNIR VERÐA UTANÁLIGGJANDI ÞAR SEM ÞVÍ VERÐUR VIB KOMID INNTÖK FYRIR BÁÐAR HÆÐIR Í HVERRJU HÓLFI ERU VIB INNGANG EN DELIKTISTUR ERU UNDIR STIGA.

HLJÓÐEINANGRUN SKAL VERA SAMKVÆMT 8. KAFLA BYGGINGARREGLUGERÐAR. BYGGINGIN SKAL BYGGÐ SAMKVÆMT DAHDI STÖÐLUM OG REGLUGERÐUM ÁSAMT GÓÐRI VERKKUNNÁTTU.

VERÐI STARFSLEYFISKYLD STARFSEMI SAMKVÆMT LÖGUM UM MATVÆLI NR. 93/1996 M.S.B. OG EÐA LÖGUM UM HOLLUSTUHAETTI OG MENCUNARVARNIR NR. 7/1998 M.S.B. Í HÚSNÆÐINU BER REKSTRARÁÐILA AÐ AFLA STARFSLEYFIS HEILBRIGDISNEFNDAR HAFNARFJARDAR OG KÓPAVOSSVEÐIS. MENCUNARVARNARBUNADI Á FRÁVEITU VERÐUR KOMID FYRIR Í SAMRÆMI VIB AKVÖRÐUN HEILBRIGDISNEFNDAR.

BRUNAHÓLFUN
ALLT HÚSIÐ ERU TVER BRUNASAMSTÆÐUR, AÐSKILDAR Í 5 ENINGAR HVOR ÞAR SEM HVER ENING (UPPI OG NIÐRI) ER SALFSTÆTT BRUNAHÓLF. HÚSNÆÐIÐ TELST TIL IÐNADAR. VERSLUNAR EDA SKRIFSTOFURÝMS. ÞAR SEM BRUNAHÓLFIN Á 1. HÆÐ HAFNA EKKI TVER ÓHÁÐAR FLÓTTALEIDIR GILDA EFTIRFRANÐI TAKMARKANIR Á NOTKUN PEIRRA SBR. LEIÐBEININGAR BRUNAMÁLSTOFUNAR VIB GREIN 206.51 BYGGINGARREGLUGERÐ. EKKI MÁ VERA STARFSEMI SEM AF STAFAR ALMENN ELDHETTA. BRUNALAG Í RÝMINU SKAL VERA MINNA EN 400 M²/M² GÓLFPLATAR. MESTI ÆTLAÐI BRUNAHRAÐI SKAL VERA MEDALHRAÐUR (0.012 kW/s²) RÝMID MÁ EKKI VERA DVALARSTADUR FYRIR FÓLK SEM SEFUR OG HÁMAKSFJÓLDI SKV. EÐLLEGLUM VÍÐMUNARREGLUM SKAL VERA MINNA EN 10 MANNS. Í HVERRJU BRUNAHÓLFI VERÐA SAMTENGDIR REYKSKYNJARAR, STAÐSETTR SKV. REGLUM BR. ÞESS SKAL GÆTT AÐ HVERGIÐ KOMIST ELDUR FRAMHJÁ GÍPSKLÆÐINGU AÐ EINANGRUNARMÓTUM HJÓN SKAL LIGGJA ÞÉTT AÐ EINANGRUNARMÓTUM. Á EFRHÆÐ EÐ BJÓRGUNAROP MED HLIÐARHENGÐUM GLUGGA, LJÓSMÁL 1000mm X 1000mm Í BYGGINGUNNI VERÐA ÚT-LJÓSI Í ÖLLUM BILUM.

EINANGRUN:
SÖKKLAR - PLASTEINANGRUNARMÓT 50MM INNAN OG 50MM UTAN. BOTNPLATA ER EINANGRUD MED 75MM PLASTEINAGRUN. ÚTVEGGIR - PLASTEINANGRUNARMÓT 50MM INNAN OG 50MM UTAN. ÞAK ER ÚR YLEININGUM, EINANGRAD MED STEINULL. ALLT GLER ER K-GLER MED 12MM LOFTBIL OG 9MM LAUSAFÖGUM.

KÖLUNARTÖLUR:

BOTNPLATA U-0,3
ÚTVEGGIR U-0,29
ÞAK U-0,29
HURDIR U-3,0
GLUGGAR U-2,0

LÓÐ:

Á LÓÐ ER GERT RÁÐ FYRIR 43 BLÁSTÆÐUM. ÞAR AF ERU ÞRjú STÆÐI SÉRSTAKEGA ÆTLIÐ HREYFIHÖLUBILUM. Á LÓÐ ER GERT RÁÐ FYRIR SAMEIGNLEGUM SORÞGÁMI: BLÁSTÆÐIN VERÐA BEGGJA VEGNA HÚSSINS OG VERÐA ÞAU MALBKUD.

HÚSIÐ VERÐUR ÞÚSSAD. VEGGIR, ÞAK, ÞAKANTAR, HURDIR OG GLUGGAR VERÐA Í LJÓSUM LIT.

SKÝRINGAR

- SL SLÖKKVITÆKI
- RS REYKSKYNJARI
- HS HITASKYNJARI
- BO BJÓRGUNAROP
- NF GÓLF NIÐURFALL
- LR LOFTTRÆSING
- ÚT ÚT/NEYÐARLJÓSI

ÖLL MÁL Á TEIKNINGU ERU Í SM. RAUNTEIKNAD EFTIR MÁLUM Á STAÐNUM

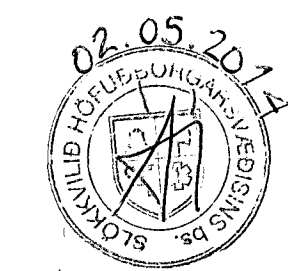

Teiknistofan
Örk
Hafnarögðu 80, 230 Keflavík, B.F.I.
Haraldur Valbergsson
Kennitala: 290162-5999
Sími 421-4140, Fax 421-3144

GJÁHELLA 5, 220 HAFNAFJÖRÐUR

Verk: RAUNTEIKNING GRUNNMYND 1.HÆÐ, ÚTLIT NORÐUR / SÚÐUR

Hann: HV, Teikn: HV, Mkv: 1:100, Teikn.nr: V-1402-01
Samb: *[Signature]*, Dags: 22.04.2014