

ERLUÁS 46 HAFNARFIRÐI



Samþykkt þann

27 MARS 2002

Byggingafulltrúinn í Hafnarfirði
F.h. Kristján Þórarinnsson

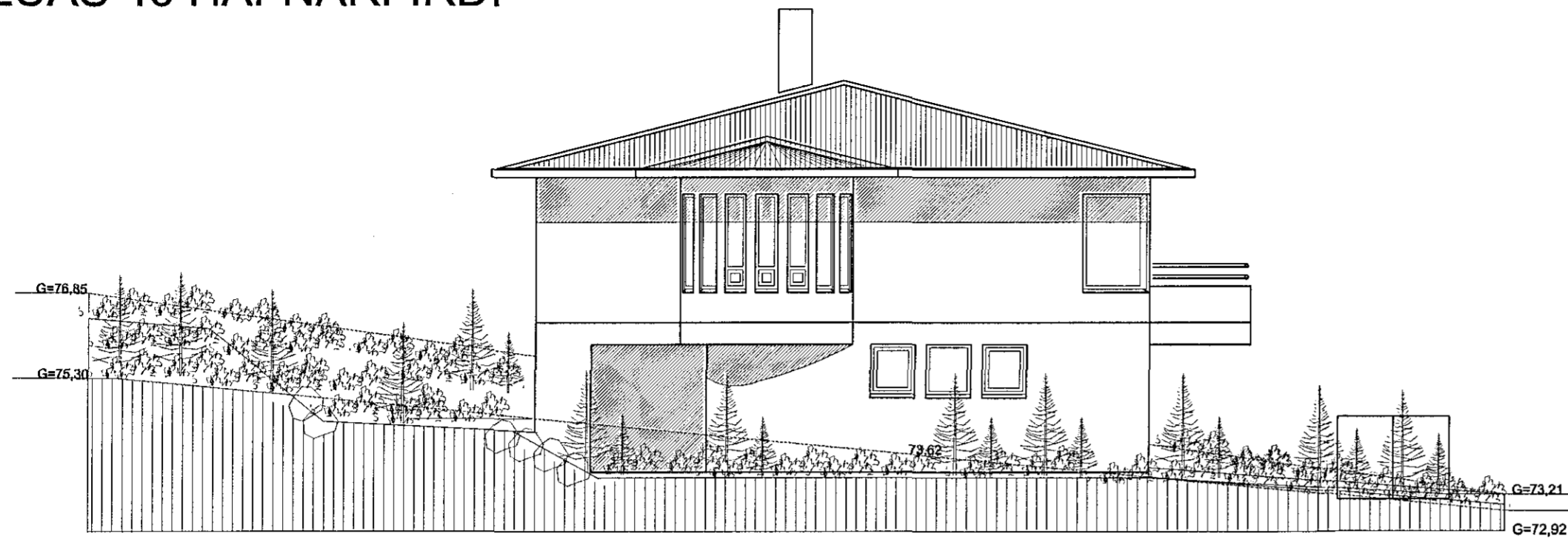

NORÐUR-AUSTUR. MKV. 1:100.

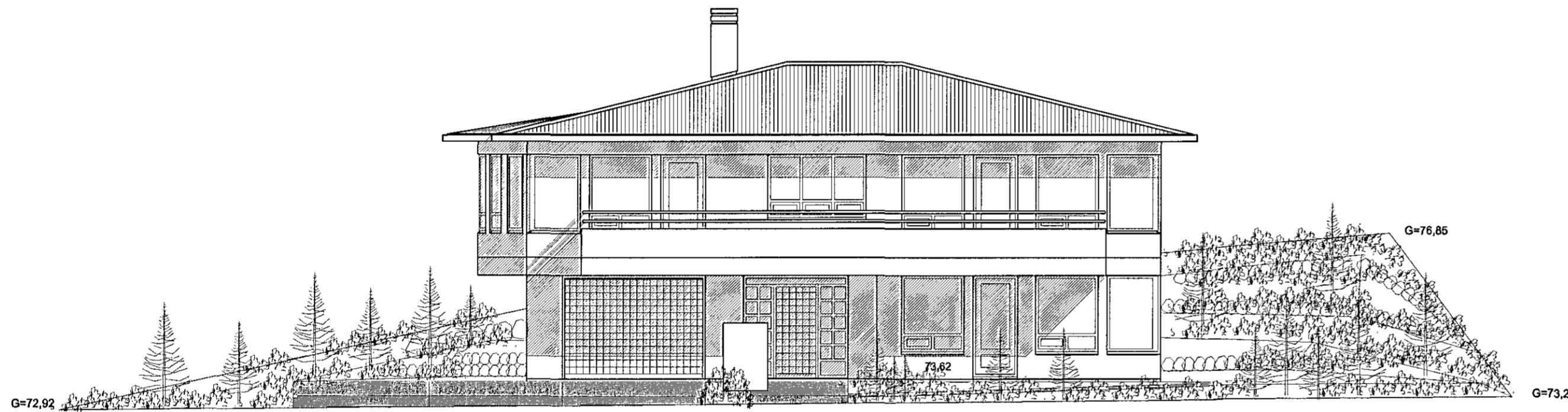

NORÐ-VESTUR. MKV. 1:100.

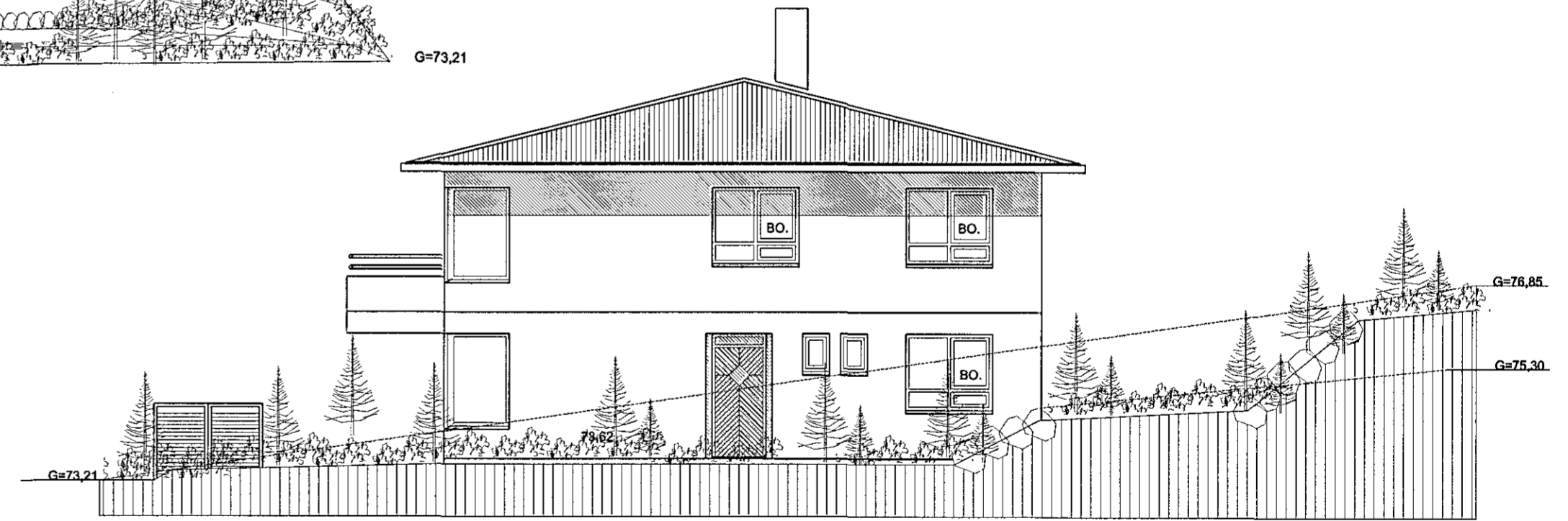

SUÐUR-VESTUR. MKV. 1:100.

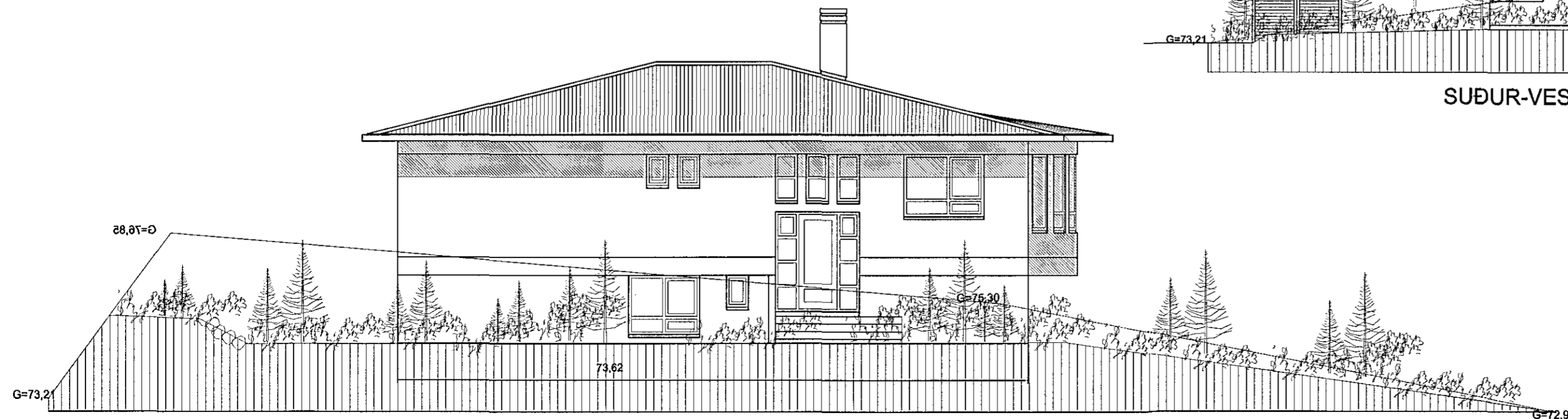

SUÐ-AUSTUR. MKV. 1:100.

ERLUÁS 46 HAFNARFIRÐI

Sigurður Þorvarðarson byggingafræðingur bfi.
STH. teiknistofan ehf. Strandgötu 11 220 Hafnarfirði.

Sími: 5651510. Netfang: teiknistofan@islandia.is
STH. teiknistofan ehf. kt. 510298-2769. Kt. aðalhönnuðar: 141250-4189.

Skýringar:	Aðaluppdráttur.
Teikning:	Útlitsmyndir.
Mælikvarði:	1:100
Undirskrift:	
Blað nr:	3 af 4
Breytt:	Dagsetning: 10 mars 2002.