

ERLUÁS 46 HAFNARFIRÐI

Samþykkt þann
27 MARS 2002

Byggingafræðingur í Hafnarfirði
P.h. Kristján Þórarinnsson

| Skráningartafla: Erluás 46 Hafnarfirði | | | | | Skrásetjari: Sigurður Þorvarðarson | | | | | | | | | | | | |
|--|---------|--------------|-----------------|--------------|------------------------------------|-------------|------|-----|--------------|--------------|----------|----------|-----------|-------------|-----------------|---------------|-----------|
| Landnúmer: 187009 | | | | | Kennitala: 141250-4189 | | | | | | | | | | | | |
| Matshlutanúmer: 01 | | | | | Útgáfa: 4.01 Dags.: 20.3.2002 | | | | | | | | | | | | |
| Uppskipting og lýsing | | | | | Stærðir | | | | | | | | | | | | |
| D0 | D1 | D2 | D3 | D4 | D5 | D5M | D6 | D7 | D8 | D9 | D10a | D10b | D11 | D12 | D16 | Reiknitala | D17 |
| Lokun | Rými | Notkun | Höfuð- | Eignar- | Botnflotur | Miljöflotur | Stig | Op | Brúttóflotur | Brúttóflotur | Salarhæð | Salarhæð | Brúttó | Nettóflotur | Bílf. flatarmál | skiptarúmmáls | Skipta- |
| | hæð-röð | texti | flökkun | hald | m² | m² | m² | m² | m² | sh < 1,8 | min | max | rúmmál m³ | m² | m² | | rúmmál m³ |
| | | Matshluti | | | 449,2 | 0,0 | 6,8 | 6,8 | 283,8 | 0,0 | | | 928,8 | 247,9 | 283,8 | | 703,590 |
| | | Botn | | | | | | | | | | | 31,7 | | | | |
| | 01 | 1. hæð | | | 132,0 | 0,0 | 6,8 | 0,0 | 132,0 | 0,0 | | | 359,9 | 109,6 | 132,0 | | |
| A | 0101 | Íbúð | N | 0201 | 96,9 | | 6,8 | | 96,9 | | 2,70 | 2,70 | 261,6 | 80,0 | 96,9 | 2,70 | 216,000 |
| A | 0102 | Bílgeymsla | B | 0201 | 35,1 | | | | 35,1 | | 2,80 | 2,80 | 98,3 | 29,6 | 35,1 | 2,80 | 82,880 |
| B | 0103 | Opin geymsla | S | 0201 | 10,1 | | | | 10,1 | | | | | | | 1,00 | 10,100 |
| | 02 | 2. Hæð | | | 158,6 | 0,0 | 0,0 | 6,8 | 151,8 | 0,0 | | | 428,2 | 138,3 | 151,8 | | |
| A | 0201 | Íbúð | N | 0201 | 158,6 | | | 6,8 | 151,8 | | 2,70 | 2,70 | 428,2 | 138,3 | 151,8 | 2,70 | 373,410 |
| C | 0202 | Svalir | S | 0201 | 21,2 | | | | 21,2 | | | | | | | 1,00 | 21,200 |
| | 03 | Þak | | | 158,6 | 0,0 | 0,0 | 0,0 | 0,0 | 0,0 | | | 109,0 | 0,0 | 0,0 | | |
| A | 0301 | Þakrymi | V | 0201 | 158,6 | | | | | | 0,15 | 1,57 | 109,0 | | | | |
| Athugasemdir | | | | | | | | | | | | | | | | | |
| Bílfreiðageymsla merkt 02-02 tilheyrir íbúð merkt 01-01. | | | | | | | | | | | | | | | | | |
| Sameignir sumra | | | | | | | | | | | | | | | | | |
| Eignarhald | | | | | | | | | | | | | | | | | |
| | Eignar- | Notkun | Bílf. flatarmál | Skiptarúmmál | | | | | | | | | | | | | |
| | hald | texti | m² | Séreign | Séreign | og | | | | | | | | | | | |
| | | | m² | m² | sameign | m² | | | | | | | | | | | |
| | 0201 | Íbúð | 283,8 | 703,590 | 703,590 | | | | | | | | | | | | |
| | | Alls | 283,8 | 703,590 | 703,590 | | | | | | | | | | | | |

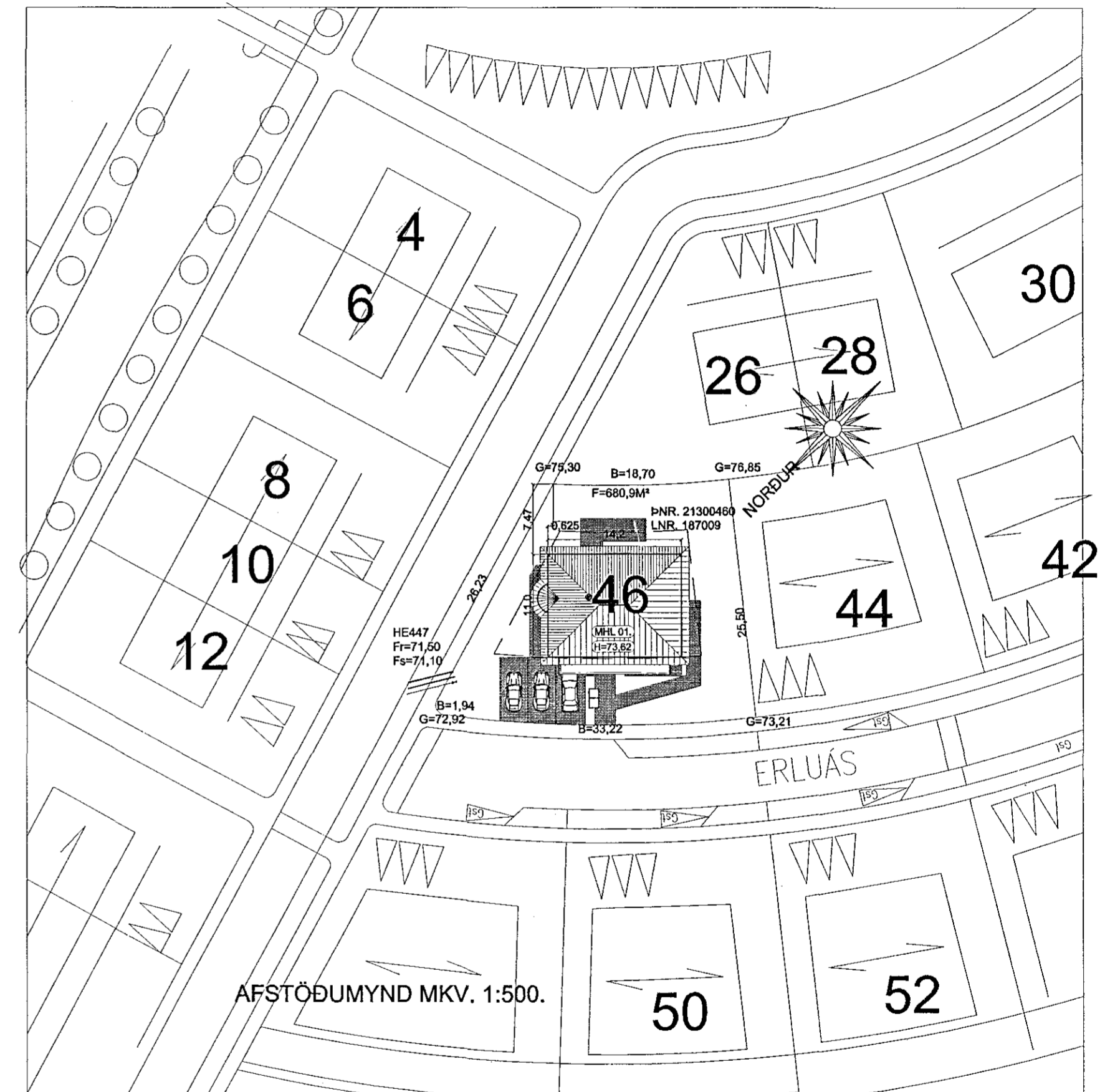

ERLUÁS 46 HAFNARFIRÐI

Sigurður Þorvarðarson byggingafræðingur bfi.
STH. teiknistofan ehf. Strandgötu 11 220 Hafnarfirði.
Sími: 5651510. Netfang: teiknistofan@islandia.is
STH. teiknistofan ehf. kt. 510298-2769. Kt. aðalhönnuðar: 141250-4189.

| | |
|--------------|---------------------------------|
| Skýringar: | Aðaluppdráttur. |
| Teikning: | Afstöðumynd og skráningartafla. |
| Mælikvarði: | 1:100 |
| Undirskrift: | |
| Blað nr: | 4 af 4 |
| Dagsetning: | 10 mars 2002. |
| Breytt: | |

Varðandi frekari málsetningar, sjá sérteikningar aðalhönnuðar í mkv. 1:50.
Séruppdrættir skulu unnir þegar aðaluppdrættir hafa verið samþykktir af byggingaryfirvöldum.