

Samþykkt þann
22 APR 2015
 Byggingafróðráðgjafi / Hafnarfróð
 Fh. Sigurður Steinar Jónsson

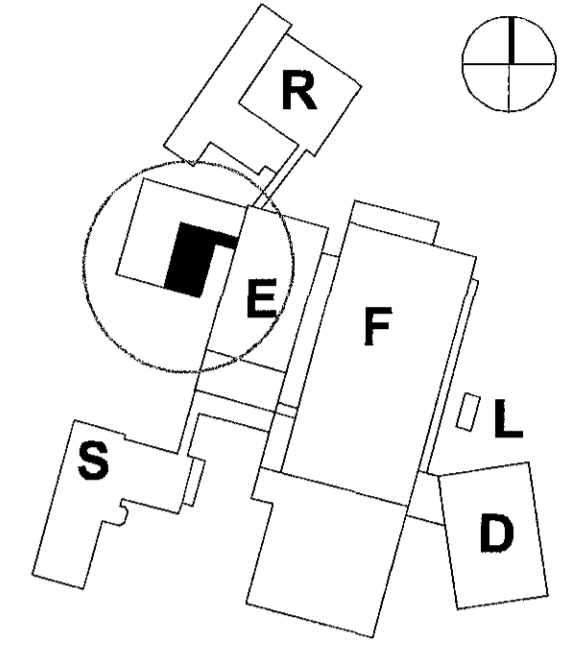

LYKILMYND:



D: Uppfærður brunavarnartexti	22.12.14
C: Stækun á matsal r.m.m.	20.01.14
B: Stækun eldhúss og nýr salernisjárn	25.07.13
A: Breyting v/á utgásmáta byggingafróða	06.07.01
BREYTINGAR:	DAGS:

VERKAUFI:



AÐALUPPDRATTUR

REYKJAVÍKURVEGUR 78 (Bygging E) MhI 01

Yfirfarir af
 brunahönnuð,
 Gunnar H. Kristjánsson
 brunavarnarfröðingur
 15.4.2015

VERK: ACTA 1318
 KVARDI: 1:100
 DAGS: 20.01.14
 TEIKN: BOS
 SKRÁ: Grunnur.dwg

ÚTI INNI

ARKITEKTAR

ÞINGHOLTSTRÆTI 27 101 REYKJAVÍK
 SÍMAR 552 7600 & 552 7600 FAX 552 7661
 NEFFANG ut.inni@centrum.is
 VEFANG www.centrum.is/ut.inni

BALDUR Ó. SVAVARSSON ARKITEKTAR FAI
 120357-5149

JÓN ÞÓR ÞORVALDSSON ARKITEKTAR FAI
 021256-7579

Skráningartala: Reykjavíkurvegur 78		Skrásetjari: Óvar Ingólfsson														
Landnúmer: 122164		Kennitala: 010149-2749														
Matshlutanúmer: 01		Utgáfa: 4.01k														
Dags: 30.1.2014																
D0	D1	D2	D3	D4	D5	D5M	D6	D7	D8	D9	D10a	D10b	D11	D12	D16	D17
Loxun	Rými hæð-röð	Notkun texti	Höfuð- flokkun	Eignar- hald	Botnflötur m ²	Míflötur m ²	Slagar m ²	Op m ²	Brúttóflötur m ²	Brúttóflötur sh < 1.8 m ²	Salarhæð min	Salarhæð max	Brúttó rúmmál m ³	Nettóflötur m ²	Birt flatarmál m ²	Reikitala skiptarúmmáls
		Matshluti			1.039,2	0,0	2,2	2,2	694,4	0,0			3.843,1	642,3	694,4	3.101,065
		Botn											124,3			
	00	Kjallari			43,9	0,0	0,0	0,0	43,9	0,0	2,70	2,70	118,5	37,3	43,9	2,70
A	0001	Kjallari	T	0101	43,9				43,9				118,5	37,3	43,9	100,710
	01	1. hæð			621,4	0,0	2,2	0,0	621,4	0,0	3,04	3,95	3.145,0	581,1	621,4	5,06
A	0101	1. Hæð	N	0101	621,4				621,4				3.145,0	581,1	621,4	2.940,366
	02	2. hæð			373,9	0,0	0,0	0,0	29,1	0,0			455,3	23,9	29,1	
A	0201	2. Hæð	N	0101	31,3				29,1		2,30	2,90	78,5	23,9	29,1	2,51
A	0202	Þakrými	F	0101	342,6				0,00		1,95	1,95	376,8			59,989

BYGGINGARLÝSING

Bygging E - Matshluti 01 - Eldhúss og matsal.
 Staðgreinir: 1400-1-70100780
 Landnúmer: 122164
 Fastanúmer: 207-8690
 Brúttó stærð: 488,2 m²
 (eldhúss 415,2 m² + ás. 29,1 m² + þ. 43,9 m²)
 Lóðarstærð (allir matshlutar): 16.703,9 m²

Á lóðinni að Reykjavíkurvegu 78 eru 9 matshlutar. MhI 01 er byggður 1959. Aðrir matshlutar eru yngri.
 MhI 01 gengir háttítt eldhúss og matsal fyrir Actavis skv. núverandi fyrirkomulagi og samþykktum teikningum.
 Útveggir eru staðsettyr einangradir og þessaðir að innan, en stórir einangradir og klæddir varpaðlega síðlæðingur að utan. Þak er hefðbundin matsþak, burðarvirkur úr timburperum, hallkast, pappalag og lagt báruástál.
 Gluggar og hurðir eru úr timbri með hefðbundnu einangragleri.
 Sölt er um keyr fyrir viðbyggingu og stækun á matsal ásamt nýjum línangli og breytingu á núverandi línangli sem verður teiknað fyrir loftræstikert o.fl. Skipt verður um klæðingur á núverandi byggingu til samræmis. Klæðing samkomar klæðingur og einkennir sölu byggingar á svæðinu þ.e. cc 50 sm lárétt klæðingur.
 Viðbyggingin verður sem líkast núverandi byggingu.
 Útveggir verða þó timburflínd klædd með gíflaði útan og innan en yst 2 mm skilæðing formuð í láréttar 50 sm einingar líkt og önnur húsnæði Actavis.
 Þak verður hefðbundin matsþak, burðarvirkur úr timburperum (varpaðarvirkur), hallkast, pappalag og lagt báruástál.
 Innangangur verður allur klæðingur í flokki 1. Milliveggir, gíspveggir og bíkastöðum, spartalötur og málaðar.
 Loft, niðurlægt kerfislöft klædd harðpressuðum steinullarplötum. Gólfur á sal og gangi og stúfurnarvirkur dökklög, en sponngólf á eldhúsi og íthevandi rýmum.
 Hita- og neyðvatsveggir hefðbundnar, með hefðbundnu ofankerfi. Rafkerfi og lýsing hefðbundin.
 Húsið verður búið loftresistíft.

NJURSTÖÐUR BRUNAVARNA

BRUNAVARNIR
 Stofnendur brunavarnartexti er reglugerð af Gunnari H. Kristjánssyni byggðing og brunavarnarfröðing (nám nr. 14-128) í október 2014 fyrir móðurneyð Actavis, Reykjavíkurvegu 78, Hafnarfróð. Verðandi aðgængi byggingar er rétt í tengingunni v/á Öryggisráðgjafi og höfðgjafi nr. 04-175-005-6101.
 Flokkun og notkun byggingar
 Byggingin er í notkunarflokk 2 skv. byggingafröðing.
 Brunahöfðun
 Matsal og eldhúss og tengi rými er átt brunahöfð, s.j.þ. 620 m², aðskilin frá Eldhúsi með a.m.k. Eldhúsi veggjum og E200-C9 hurð.
 Frakki Matsals, eldhúss og tengi rými eru í sama brunahöfð sem heit ástærtaflog með líkum vassidakerfi í alla bygginguna auk þess sem sjálfvirk ástöðvirkur verður í eldhúsinu.
 Burðarvirkni
 Brunastofnaðan áðurburðarvirkni er a.m.k. R60.
 Brunastofnaðan áðurburðarvirkni þak er a.m.k. R30.
 Klæðingur
 Klæðingur verður skv. staðlæðingunni ÍST EN 13501.
 Innangangur verður átt brunahöfð í flokki 1 (eller nýjar) og gólfur í flokki 0.
 Frakki Loftklæðingur verður matsal og eldhúsinu eru úr Timburperum og ekki notaðir reglur um klæðingur. Tæknibútur er vassubútur með uppbyggðu óþotatösum sem er vöðvót við vassubútur, sjá minnstuáætt dags. 20.03.2014.
 Upphættur bit verður úr A-efni.
 Flötalætur
 Hvergi er lengri en 30 m í löngum eða annað brunahöfð.
 Gata má með fyrir allt að 300 metra í matsalun. Hægt er að skipta matsal í tvöset.
 Flötalætur frá hvarum matsal eru einnig í samræmi við reglur í vörunu lagi.
 A.m.k. hver eldhúss klæðingur er frá hvarum matsal um 40.
 Frá eldhúsi eru tvær óháðar flötalætur.
 Flötalætur frá sölu og frá gangi skulu bærar neyðþvottavannarútgangur (penki).
 Flötalætur frá sölu skulu bærar neyðþvottavannarútgangur.
 Brunavörðunartæknir
 Varnartæknir brunavarnarvirkni verður í öllu húsinu skv. ÍST EN 54 og reglum Mannvirkisgjafstjunnar. Kerfi verður tengt viðvörnartækistöð og tengt kerfi í E-húsi.

LOFTRÆSTIKERT

Loftresistíft skv. ÍST EN 671 verður sett upp í öllu húsinu þar sem brunastöngur mátt út í 100 mm. Skilvirkni skv. ÍST EN 3 skulu m.a. staðsett við brunastöngur en skv. þess verður eldhúsi. Minnstur þerlagi í næsta skilvirkni má hveggj vera mælt en 25 m. Skilvirkni skulu sett upp af viðurkerfum aðla. Staðsetning brunastöngna og skilvirkni skulu merkt með til þess gerðum skilum.
 Út- og neyðvatsveggir
 Út- og neyðvatsveggir verður sett upp í öllu húsinu skv. byggingafröðingunni, ÍST EN 1838, ÍST EN 50172 og öðrum gæðum eiddum.
 Rakka skal með a.m.k. 1 kx á göngum en 0,5 kx í matsalun og salernum fyrir helstu.
 Neyðvatsveggir, minnst 15 lúx, verður í eldhúsi.