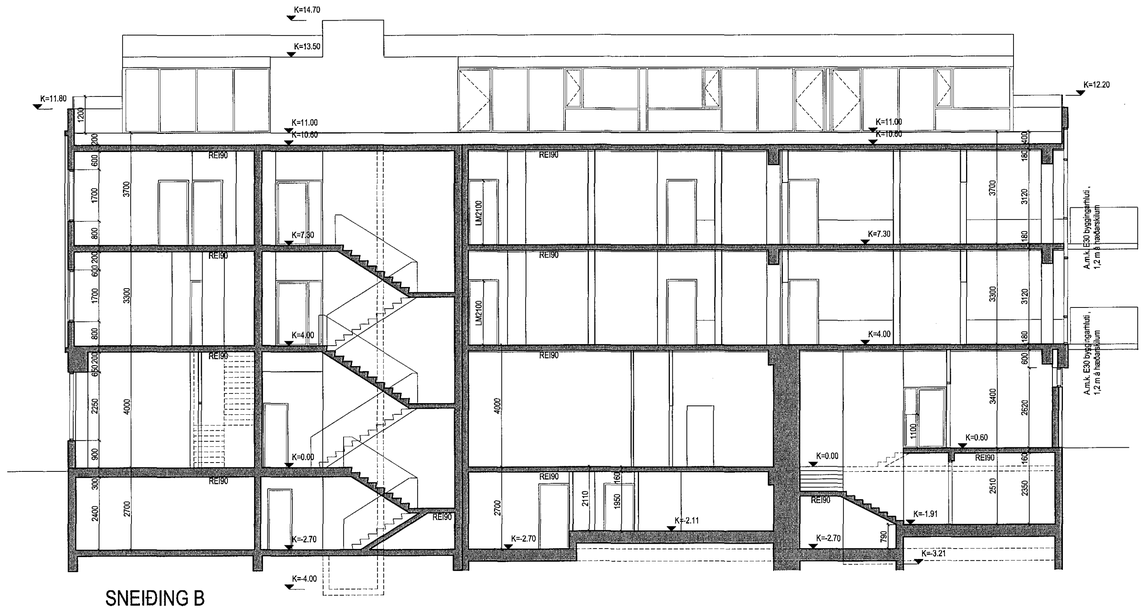

SNEIÐING B

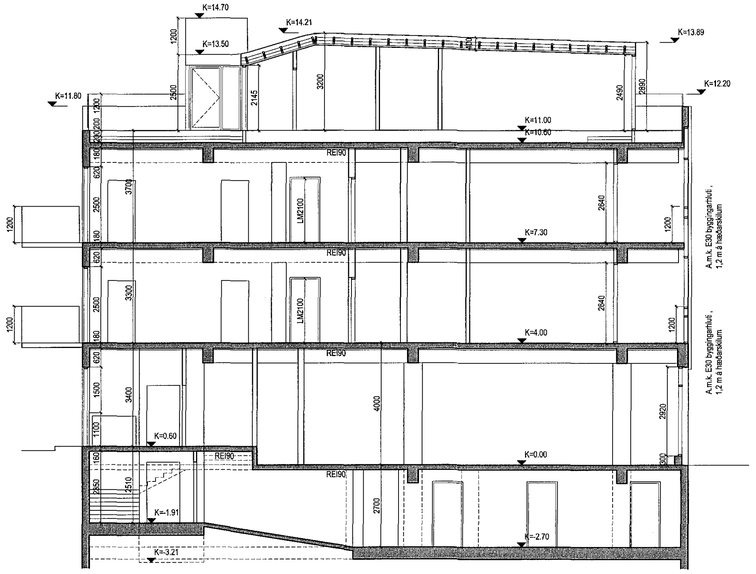

SNEIÐING C

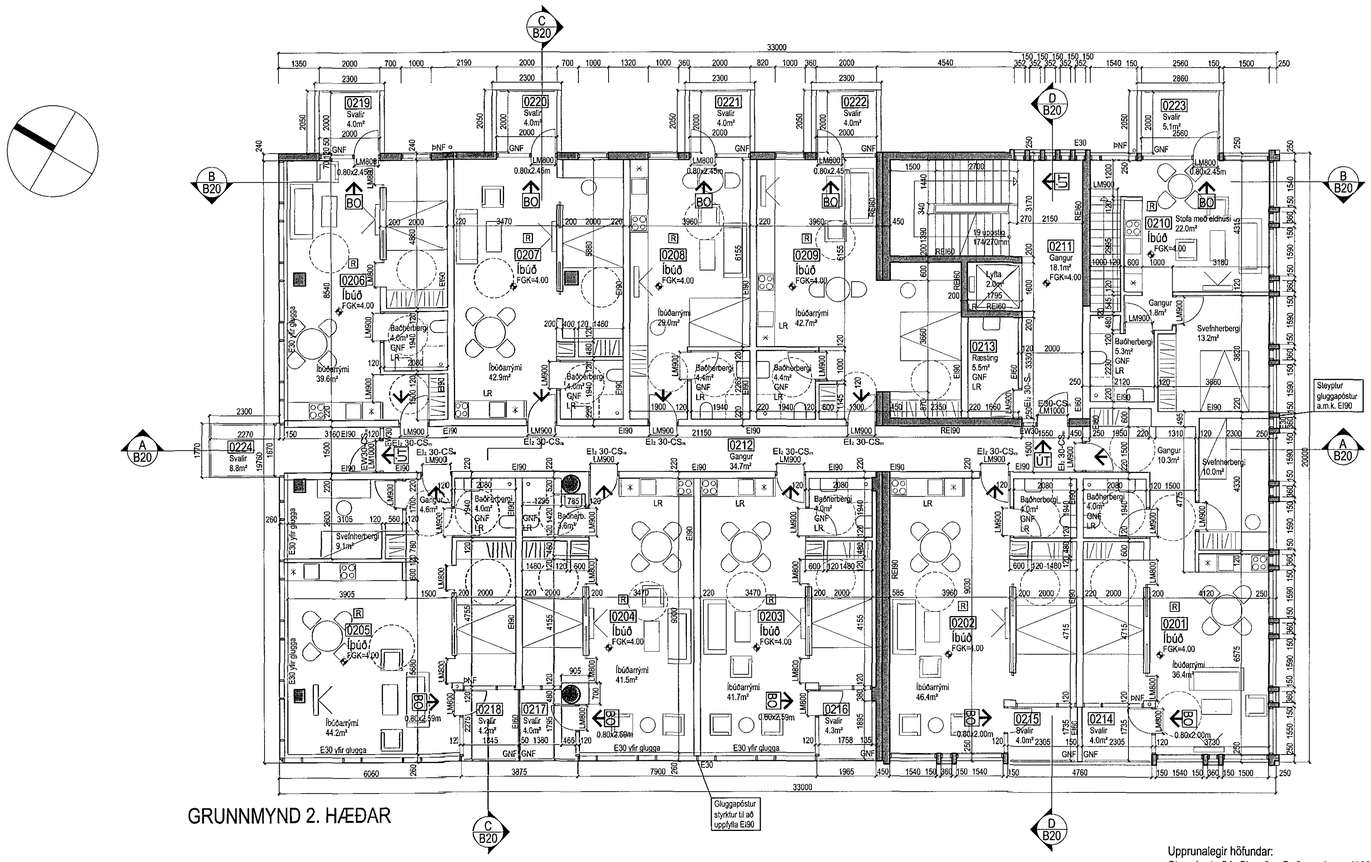

GRUNNMYND 2. HÆÐAR

Upprunalegir höfundar:
Strandgata 31: Sigurður Guðmundsson (1965)
Strandgata 33: Hákon Hertervig (1975)

Samþykkt þann
22 APR 2015
Byggingafulltrúinn í Hafnarfirði
F.h. Sigurður Steinar Jónsson

NR.	DAGS.	ÚTGÁFUFERILL SKÝRINGAR	TEIKNAÐ AF	ÚTGEFIÐ AF

Öll mál í millimetrum, staðfærist áður en framkvæmdir hefjast. Mælið ekki af teikningum.
Misræmi í teikningum og önnur vafaatriði tilkynnist samræmingarhönnuðum strax.
Lesa skal teikningar með viðeigandi verklýsingum.

LYKILMYND

YRKI ARKITEKTAR ehf.
Hverfisgötu 76, 101 Reykjavík Sími: +354 552 6629
Fax: +354 552 6649 Netfang: yrki@yrki.is
Kt: 560997-3109
Ásdís H. Ágústsdóttir Arkitekt FAÍ
Sólveig Berg Arkitekt FAÍ
UNDIRRITUN HÖNNUNARSTJÓRA

MANNVIT hf.
Kt. 430572-0169
Brunavarnir yfirfarnar
1.9.2015

VERKKAUPI
LL18 EHF.

VERK
STRANDGATA 31-33
AÐALUPPDRÁTTUR

TEIKNING
SNEIÐINGAR B OG C
GRUNNMYND 2. HÆÐAR

DAGSETN.	MKV.	TEIKNAÐ AF	ÚTGEFIÐ AF
24.3.15	1:100	SK	SK/ÁHÁ

VERK NR.	TEIKNING NR.	ÚTGÁFA
V221	B11A	