

GRUNNMYND 2 OG 3 HÆÐ MKV. 1:100

SNEIÐING A-A MKV. 1:100

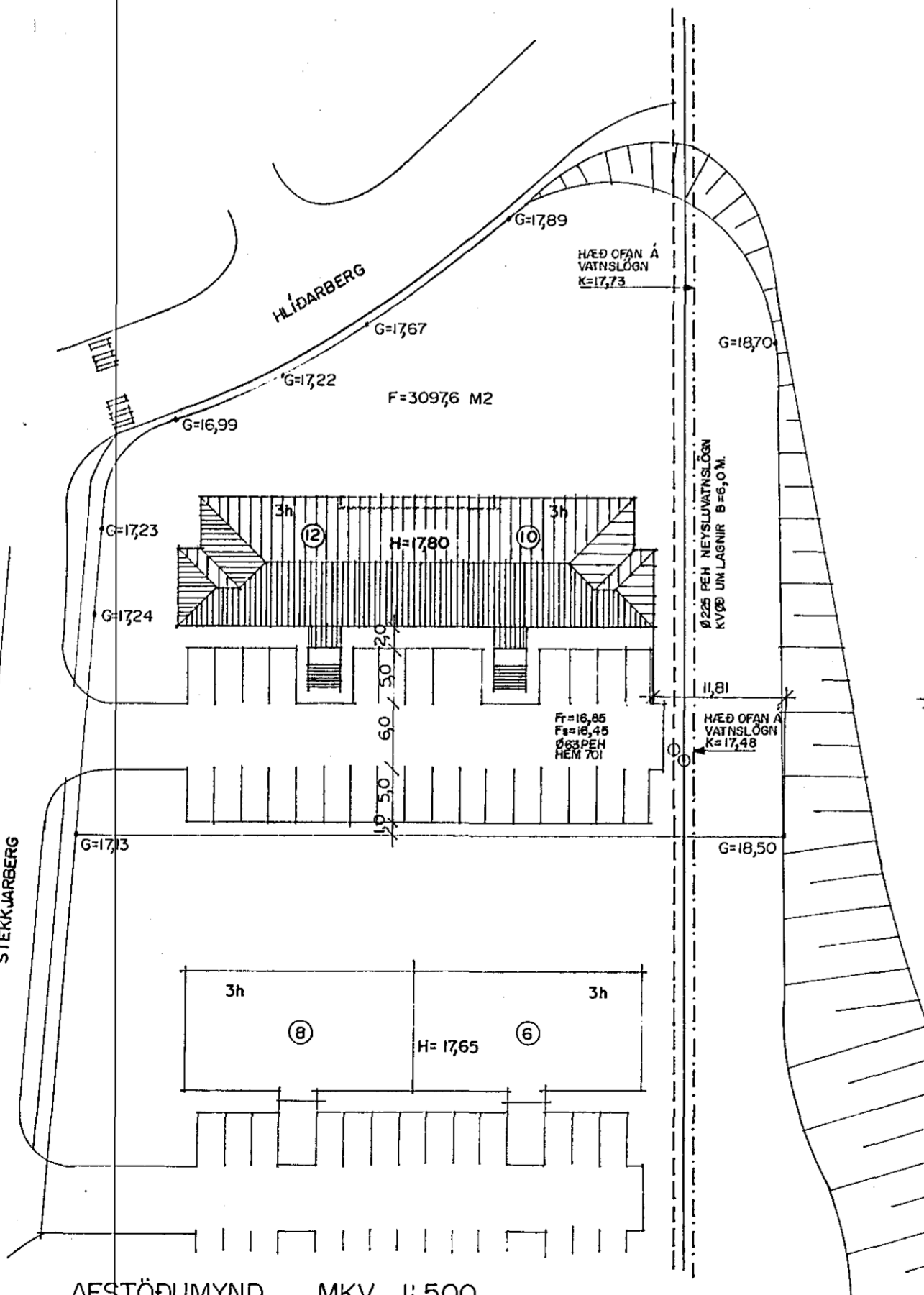

AFSTÖÐUMYND MKV. 1:500

Byggingariðsing / verkliðsing:
Húsið er staðsteypt á hefðbundinn hátt með stálklæddu þaki. Undirstöður og botnplata eru staðsteyptar á þjappaðri hraunfyllingu og eða á klöpp. Útveggir staðsteyptir 20 sm, einangrun 100 mm, múrhúð 2 sm. Þak, limburspennur stólaðar á steypta efstu plötu, heilkjæddar með 25*150 mm borðvíð, þakpappa og þakstáli. L.R. táknað loftfæring.

Sérstakar skýringar vegna einangrunar:
Botnplata er einangruð með 75 mm einangrunarplasti, veggir sökkta eru einangraðir 50 sm niður fyrir plötu með 75 mm einangrunarplasti. Útveggir eru einangraðir með 100 mm einangrunarplasti. Þak er einangrað með 200 mm steinullareinangrun. Í gluggum er tvöfalt einangrunargler (12 mm loftbil í fóstum gluggum en 9 mm loftbil í opnanlegum gluggagögum og hurðum). Að öðru leiti skal miða við að kólnunartíur einstakra byggingahluta séu í samræmi við Íst-68.

Skýringar vegna eldvarna:

- F-30 Táknað eldvarnarhurð, og eða eldvarnarvegg, samkv. reglugerð um brunavarnir og brunamat.
- B-30 Táknað eldvarnarhurð, samkv. reglugerð um brunavarnir og brunamat.
- BO Táknað björgunarpöpp, samkv. reglugerð um brunavarnir og brunamat.
- Táknað rýmingarfeleð, samkv. reglugerð um brunavarnir og brunamat.
- B.nr. Brunahólf númerað.
- Reykskynjari, staðsetjast samkvæmt teikningu.
- B1.kv Stökkvitaki og annar brunavarnarabúnaður staðsetjast í samræði við Eldvarnartílit.
- BSL. Brunaslanga, vatnsfyllt, 25 m.

Stekkarberg 10.

| Stærðir húss bruttó: | | | |
|----------------------|-----------------|-------------------|--|
| | M² bruttó. | M² bruttó. | |
| 1. hæð. | 252,2 m² | 680,9 m² | |
| 2. hæð. | 246,2 m² | 664,7 m² | |
| 3. hæð. | 246,2 m² | 664,7 m² | |
| Þak. | | 164,1 m² | |
| Samtals. | 744,6 m² | 2.174,4 m² | |

| Stærðir einstakra íbúða. | | | | | | |
|--------------------------|-------------------|----------|-----------------|---------------------|-------------|------------|
| Íbúð nr. | Fjöldi herbergja. | Íbúð. m² | Sér-geymsla. m² | Sérgeign íbúðar. m² | Sameign. m² | Samtals m² |
| 01-01. | 3ja. | 80,4 | 4,6 | 85,0 | 10,4 | 95,3 |
| 01-02. | 3ja. | 70,8 | 4,6 | 75,4 | 10,4 | 85,8 |
| 02-01. | 3ja. | 80,4 | 4,6 | 85,0 | 10,4 | 95,3 |
| 02-02. | 3ja. | 77,4 | 5,6 | 83,0 | 10,4 | 93,4 |
| 02-03. | 3ja. | 77,5 | 5,6 | 83,1 | 10,4 | 93,5 |
| 03-01. | 3ja. | 80,4 | 4,9 | 85,3 | 10,4 | 95,7 |
| 03-02. | 3ja. | 77,4 | 4,9 | 82,3 | 10,4 | 92,7 |
| 03-03. | 3ja. | 77,5 | 4,9 | 82,4 | 10,4 | 92,8 |

Stekkarberg 12.

| Stærðir húss bruttó: | | | |
|----------------------|-----------------|-------------------|--|
| | M² bruttó. | M² bruttó. | |
| 1. hæð. | 252,2 m² | 680,9 m² | |
| 2. hæð. | 246,2 m² | 664,7 m² | |
| 3. hæð. | 246,2 m² | 664,7 m² | |
| Þak. | | 164,1 m² | |
| Samtals. | 744,6 m² | 2.174,4 m² | |

| Stærðir einstakra íbúða. | | | | | | |
|--------------------------|-------------------|----------|-----------------|---------------------|-------------|------------|
| Íbúð nr. | Fjöldi herbergja. | Íbúð. m² | Sér-geymsla. m² | Sérgeign íbúðar. m² | Sameign. m² | Samtals m² |
| 01-01. | 3ja. | 70,8 | 4,6 | 75,4 | 10,4 | 85,8 |
| 01-02. | 3ja. | 80,4 | 4,6 | 85,0 | 10,4 | 95,3 |
| 02-01. | 3ja. | 77,5 | 5,6 | 83,1 | 10,4 | 93,5 |
| 02-02. | 3ja. | 77,4 | 5,6 | 83,0 | 10,4 | 93,4 |
| 02-03. | 3ja. | 80,4 | 4,6 | 85,0 | 10,4 | 95,4 |
| 03-01. | 3ja. | 77,5 | 4,9 | 82,4 | 10,4 | 92,8 |
| 03-02. | 3ja. | 77,4 | 4,9 | 82,3 | 10,4 | 92,7 |
| 03-03. | 3ja. | 80,4 | 4,9 | 85,3 | 10,4 | 95,7 |

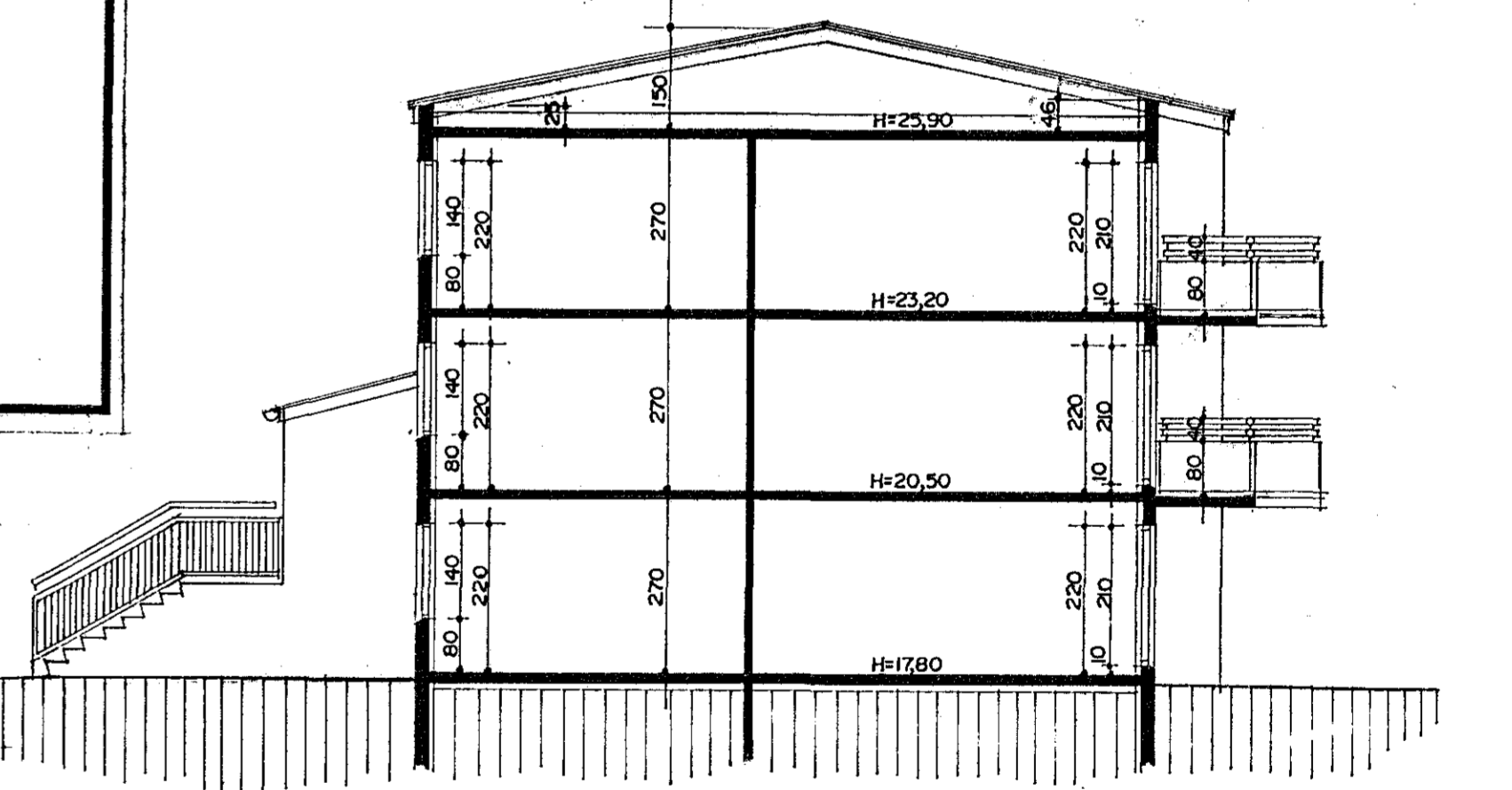

SNEIÐING B-B MKV. 1:100