

Útlit inn í port.

Skurður C-C

Úr Gildi

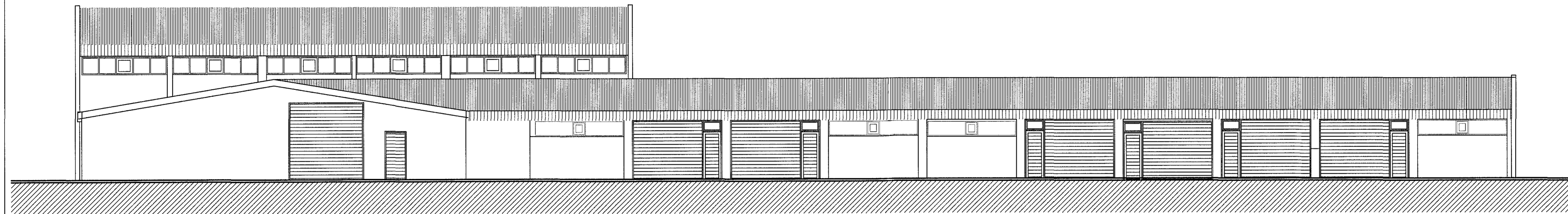

Útlit að Kaplahrauni

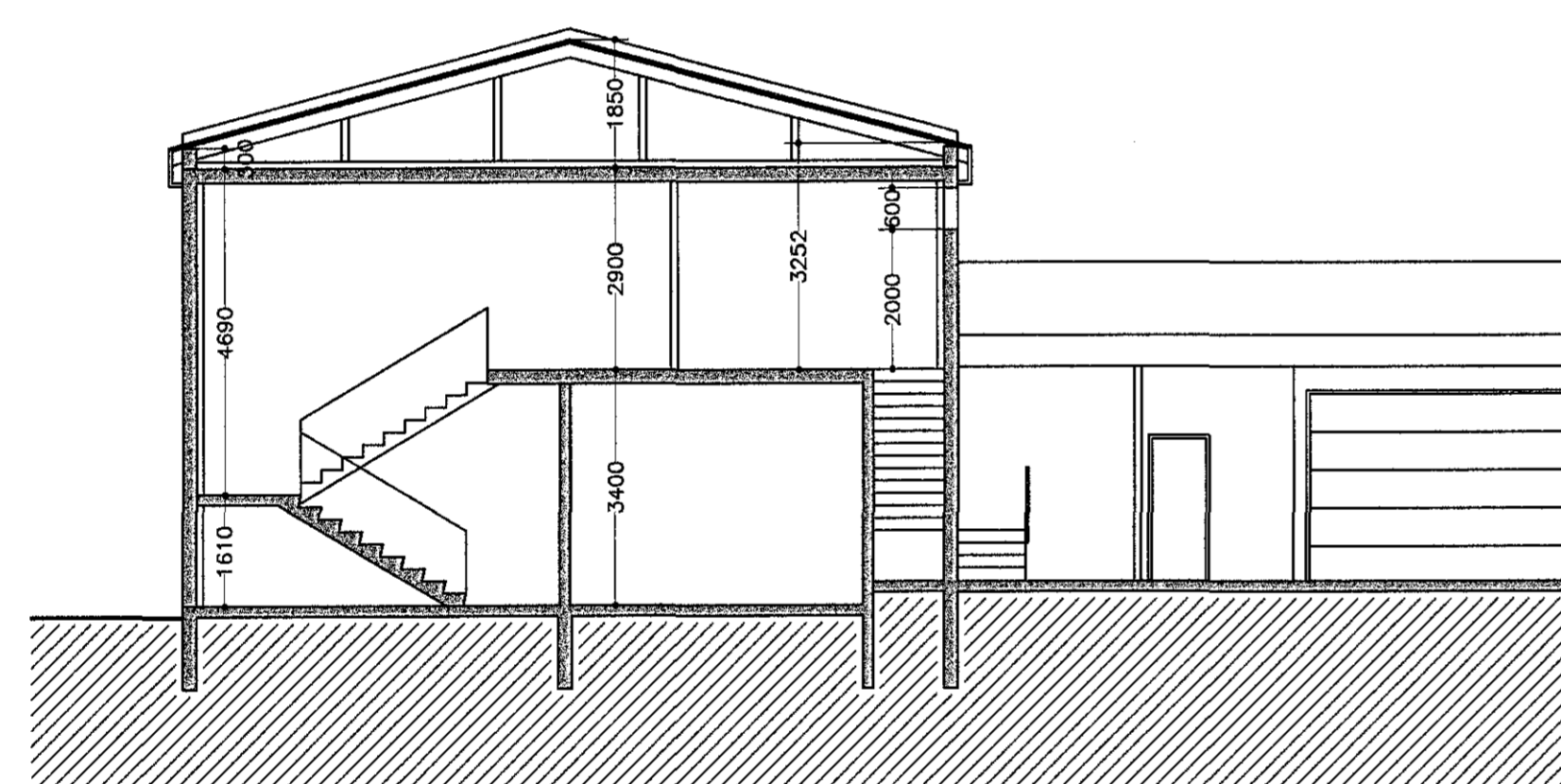

Skurður A-A

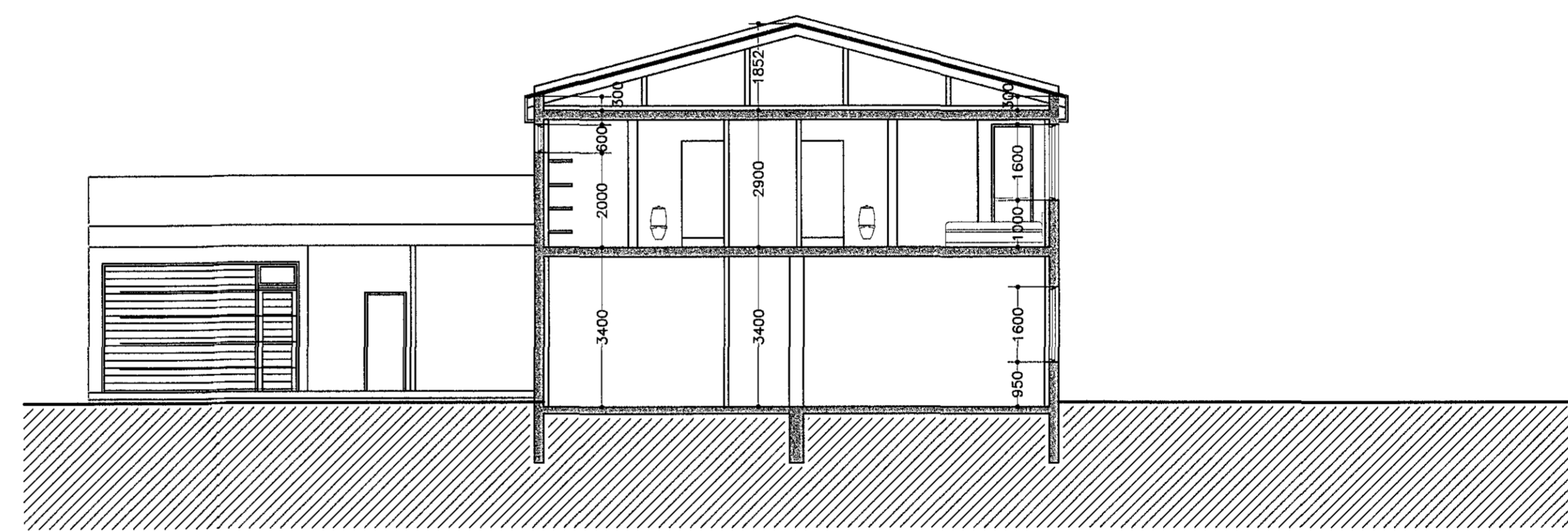

Skurður B-B

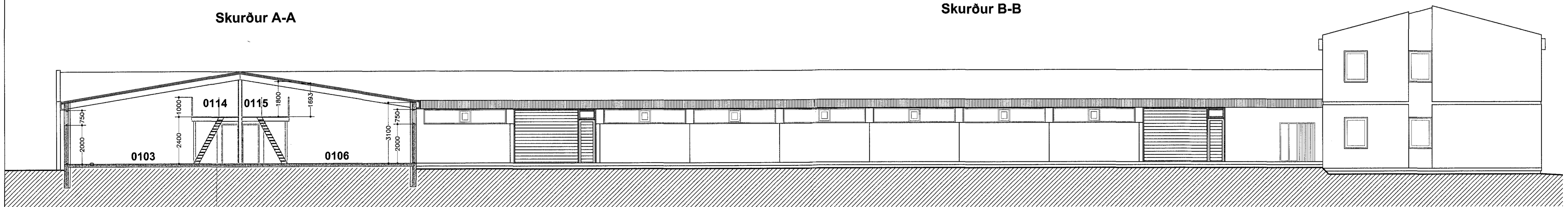

Skurður D-D

Í öllu húsinu skal vera brunaviðvörnarkerfi tengt öryggisstöð.

Húsið er upphaflega hannað af Sigurði Oddsyni og Snorra Hauksyni.

Bæjarhraun 24

Sneiðingar og útlit

kvarði: 1:100 telkn. nr. 5

dags. 10.02.2015 breytt: 15.05.2015

Breytt dags.	Eðli breytinga	Breytt dags.	Eðli breytinga	Breytt dags.	Eðli breytinga	Breytt dags.	Eðli breytinga	Breytt dags.	Eðli breytinga	Breytt dags.	Eðli breytinga
								27.05.2015	Eðli breytinga Einingu 0103 skipt upp í 7 einingar Einingu 0104 skipt upp í 2 einingar	10.02.2015	Fjölgun á einingum og innréttingum breytt

Ágúst Þórðarson byggingafræðingur bfl kt. 041051-4509
 sími 554 2241, 893 8601 fax 554 2231 netf. rymil@islandia.is
 Smiðjuvegur 11E 200 Kópavogur

Ragist Þórðarson