

ERLUÁS 46 HAFNARFIRÐI

Samþykkt þann

27 MAY 2015

Byggingafulltrúinn / Hafnarfirði
F.h. Sigurður Steinar Jónsson

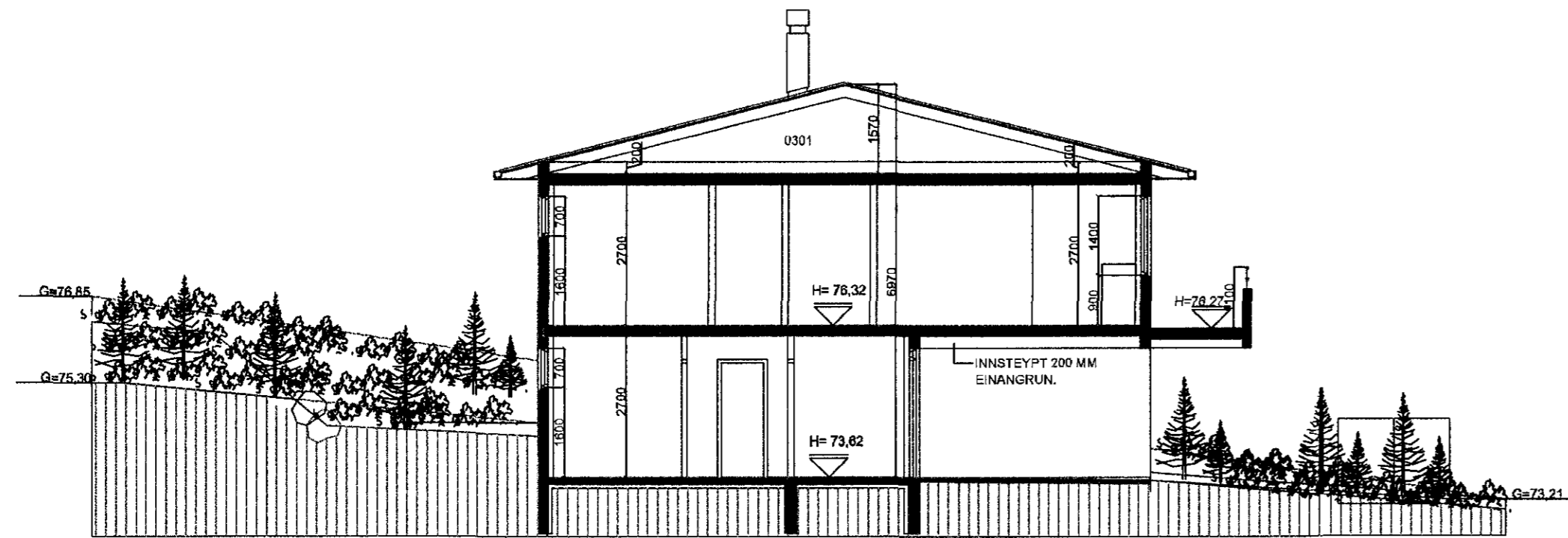

SNID A-A. MKV. 1:100.

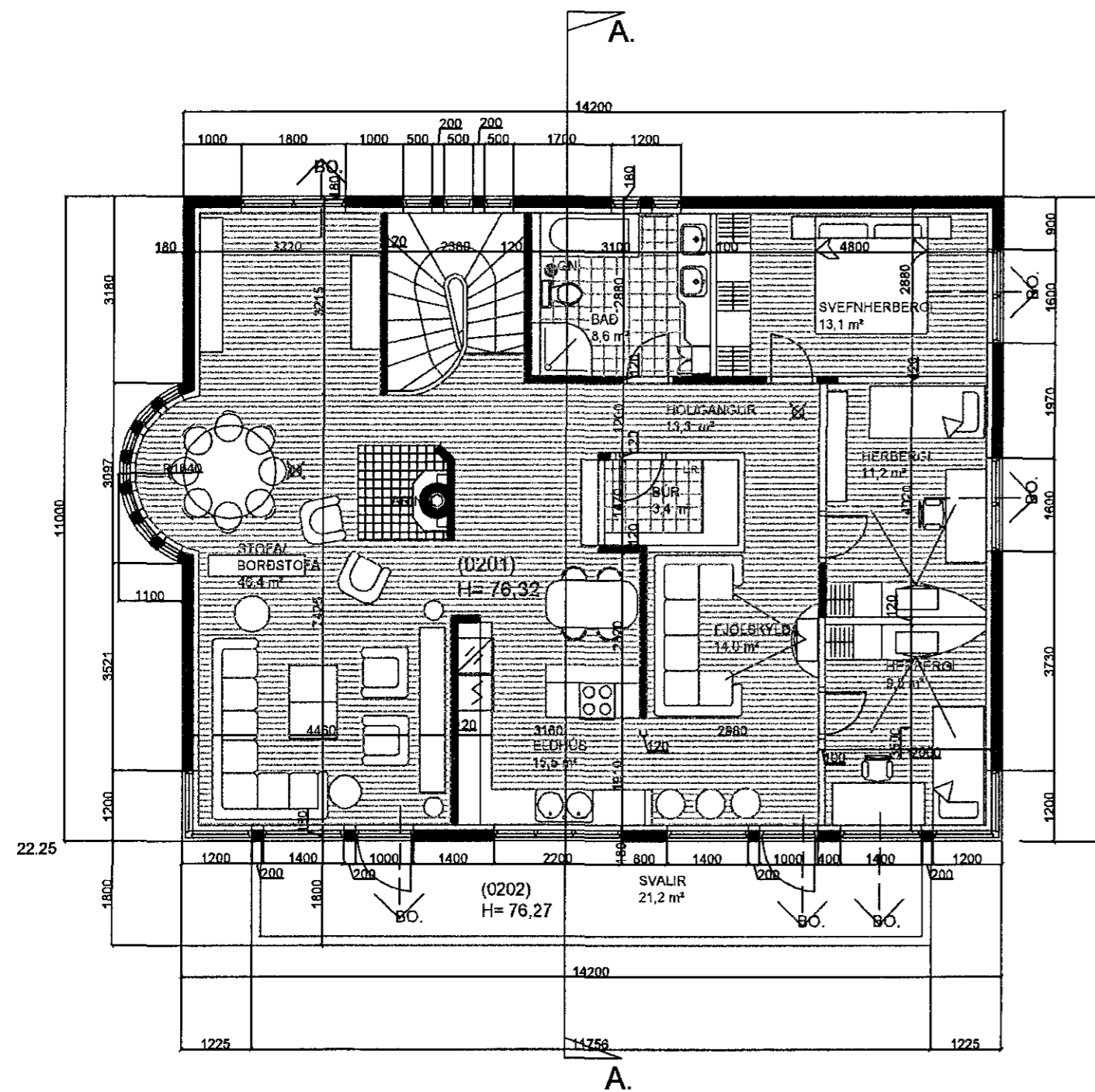

GRUNNMYND 2. HÆÐAR. MKV. 1:100.

Skýringar vegna eldvarna:

- > BO. táknað björgunarop, samkv. reglugerð um brunavarnir og brunamál.
- Táknað rýmingarleið, samkv. reglugerð um brunavarnir og brunamál.
- ⊗ Reykskynjari, staðsetjst samkv. teikningu.

Byggingarlýsing / verklýsing:

Húsið er staðsteypt á hefðbundinn hátt með stálklæddu þaki. Undirstöður og bolnplata eru staðsteyptar á þjappaðri hraunfyllingu og eða á klöpp. Útveggir staðsteyptir 18 sm. einangrun 100 mm. múrhúð 2 sm. Gólfplata 2 hæðar amk. 18 sm. staðsteypt, ilögn 4 sm. Loftplata 2 hæðar amk. 16 sm. staðsteypt. Þak, límbursperrur, heiklæddar með 25*150 mm borðvið, þakpappa og þakstáil. Þakeinangrun 200 mm (steinull). L.R. táknað loftfræsting.

Sérstakar skýringar vegna einangrunar:
Bolnplata er einangruð með 75 mm einangrunarplasti, veggir sökkla eru einangraðir 50 sm niður fyrir plötu með 75 mm einangrunarplasti.
Ofan á einangrun gólfplötu skal leggja þolplast (rakasperra).
Útveggir eru einangraðir með 100 mm einangrunarplasti.

Í gluggum er tvöfalld K-einangrunargler (12 mm loftbil í föstum gluggum en 9mm loftbil í opnanlegum gluggafögum og hurðum. U-gildi (W/m²K) einstakra byggingahluta skulu vera í samræmi við upptalningu hér að neðan:

Þak:	Ti>=18°C U-gildi: 0,2
Útveggir:	Ti>=18°C U-gildi: 0,4
Léttur útveggur einangraður í grind:	Ti>=18°C U-gildi: 0,3
Gluggar (karmar, gler vegið meðaltal, K-gler):	Ti>=18°C U-gildi: 0,3
Hurðir:	Ti>=18°C U-gildi: 0,3
Gólf: á fyllingu og að óupphituðu rými.	Ti>=18°C U-gildi: 0,3
Gólf að útilofti:	Ti>=18°C U-gildi: 0,2
Útveggir, vegið meðaltal (veggfelir, gluggar og hurðir):	Ti>=18°C U-gildi: 0,3

Að öðru leiti skal miða við að kólnunartölur einstakra byggingahluta séu í samræmi við IST EN ISO 6946:1996.

Varðandi frekari málsetningar, sjá sérteikningar aðalhönnuðar í mkv. 1:50.
Sérupprættir skulu unnir þegar aðaluppdrættir hafa verið samþykktir af byggingaryfirvöldum.

Breytingar:			
Efni:	Dags.	Teikn.	Yfirf.:
Opinni geymslu á 1. hæð breytt í A rými.	02.02.2015	Sp.	Sp.
Innra skípulag 1. og 2. hæðar reyndarteiknað.	02.02.2015	Sp.	Sp.

Erluás 46 Hafnarfirði.
Landnúmer: 187009

Aðaluppdráttur. Númer. 2 af 4

Efni: Grunnmynd 2 hæðar, snið A-A & texti.
Mælikvarði: 1 : 100
Frumstærð blaðs: A2
Teiknað: Sig. Þ. Verk nr: 00000
Yfirfarið: Sig. Þ. Teikn. nr: 2
Dagsetning útgáfu: 10-03-2002 Endursk:

STH. teiknistofan ehf. Strandgötu 11.
220 Hafnarfirði.
Áritun aðalhönnuðar. kt. 510298-2769.
Sími 5651510.
teiknistofan@simnet.is.

Sigurður Þorvarðarson byggingafræðingur bfi. kt. 141250-4189.