

BJARKAVELLIR 1D HAFNARFIRÐI.

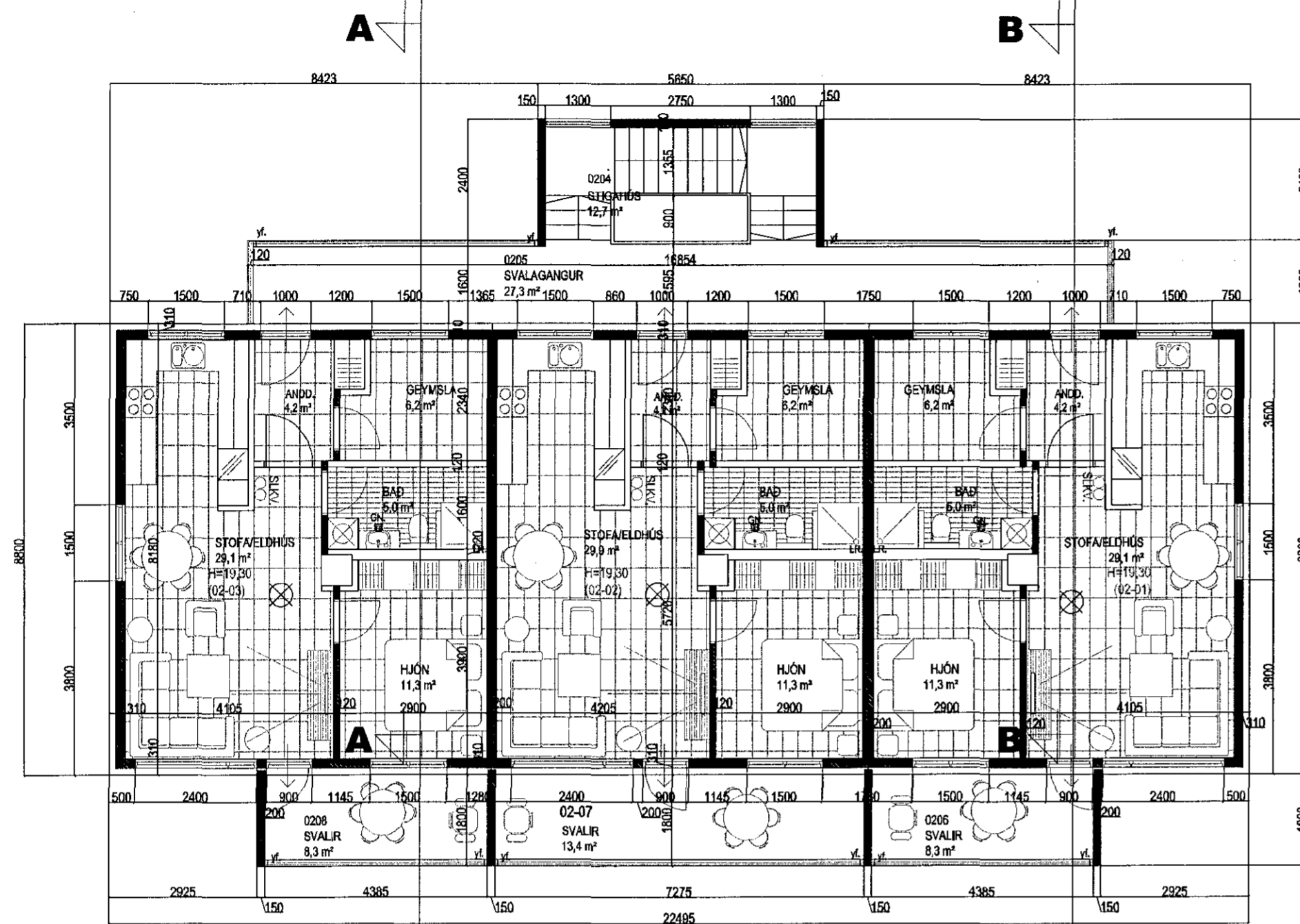

GRUNNMYND 2. HÆÐ. MKV. 1:100.

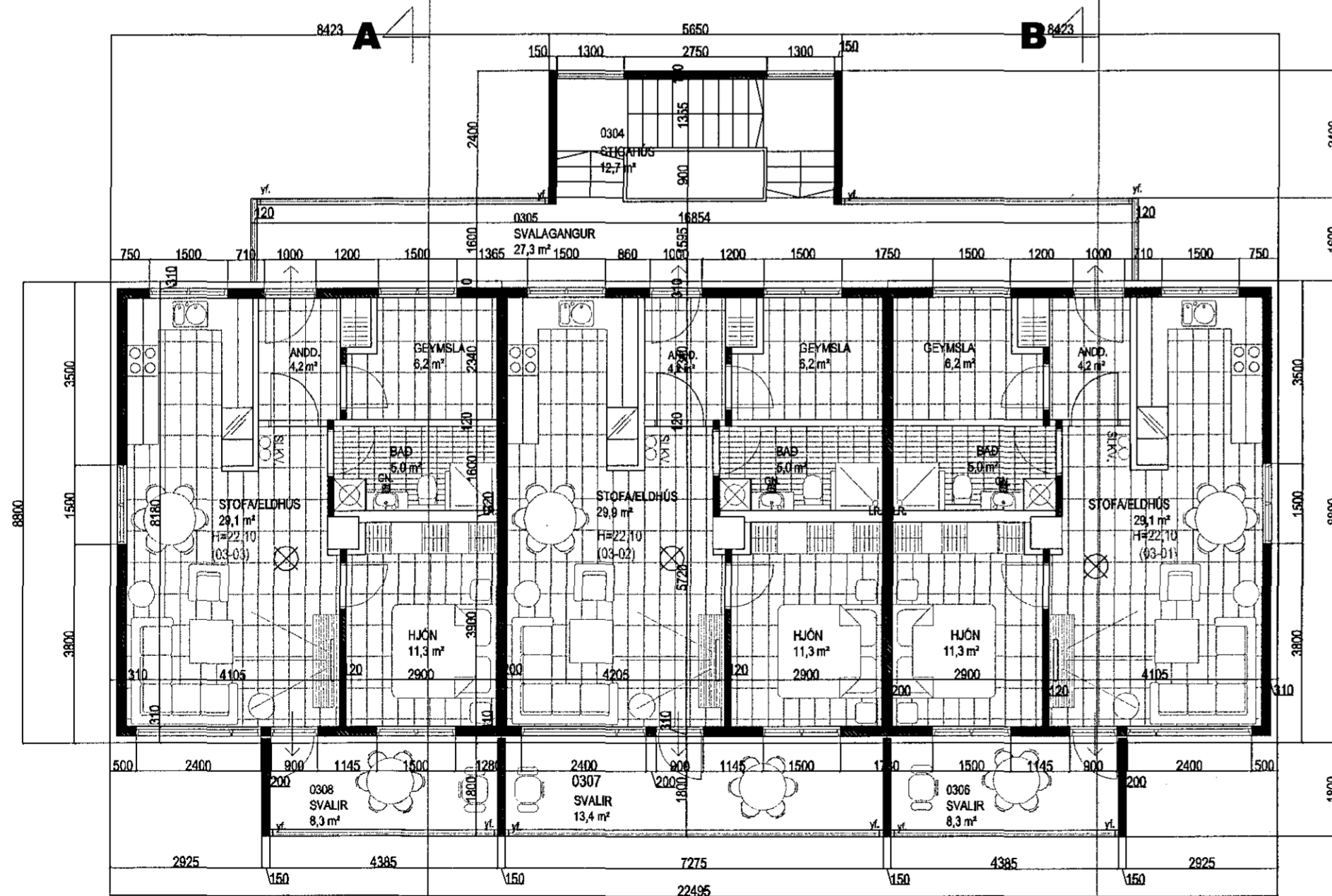

GRUNNMYND 3. HÆÐ. MKV. 1:100.

Sérstakar skýringar vegna einangrunnar:
 Botnplata er einangruð með 75 mm. einangrunarplasti, veggir sökkla eru einangraðir 50 sm. niður fyrir plötu með 75 mm einangrunarplasti. Ofan á einangrun gölfplötu skal leggja polplast (rakaspera).
 Útveggir kjallara eru að hluta einangraðir með 75 mm einangrunarplasti að innanverðu undir múthúðun, og að hluta að utanverðu með sökkulöttum, sjá lýsingu fyrir útveggir í þróu hér að aftan.
 Útveggir í þróu skulu einangraðir með 75 mm stálnull (sökkulplötum 120 kg/m²) einangrunin skal döluf föst og vafrn með drendik, áður en jarveggi er jarneð að húsna.
 Útveggir hæða eru klæddir á grind með bárumálmáskæðningu á milli leiðara/grindar er einangrað með 100 mm. stálnull (VEGGPLATA).
 Pak skal einangrað með 200 mm Stálnull.
 Í gluggum er tvöfalt K-einangrunargler (12 mm loftbil í föstum gluggum er 6mm loftbil í opnarlegum gluggagögum og hurðum.)
 U-gildi (W/m²K) einstakra byggingahluta skulu vera í samræmi við upplýtingu hér að neðan:

Pak: $T_p=18^\circ\text{C}$ U-gildi: 0,2
 Útveggir: $T_p=18^\circ\text{C}$ U-gildi: 0,4
 Loftur útveggur einangraður í grind: $T_p=18^\circ\text{C}$ U-gildi: 0,3
 Gluggar (hamar, gler vegið meðaltal, K-gler): $T_p=18^\circ\text{C}$ U-gildi: 2,0
 Hurðir: $T_p=18^\circ\text{C}$ U-gildi: 3,0
 Gólf á fyllingu og að úppölluðu rými: $T_p=18^\circ\text{C}$ U-gildi: 0,3
 Gólf að loftbil: $T_p=18^\circ\text{C}$ U-gildi: 0,2
 Útveggir, vegið meðaltal (veggjeflar, gluggar og hurðir): $T_p=18^\circ\text{C}$ U-gildi 0,85
 Að öðru leiti skal miða við að kálmánatölur einstakra byggingahluta séu í samræmi við ÍST EN ISO 26946-1.

Samþykkt þann
2 6 JUNI 2013
 Byggingafulltrúinn í Hafnarfirði
 F.h. Brynjar Rafn Ólafsson

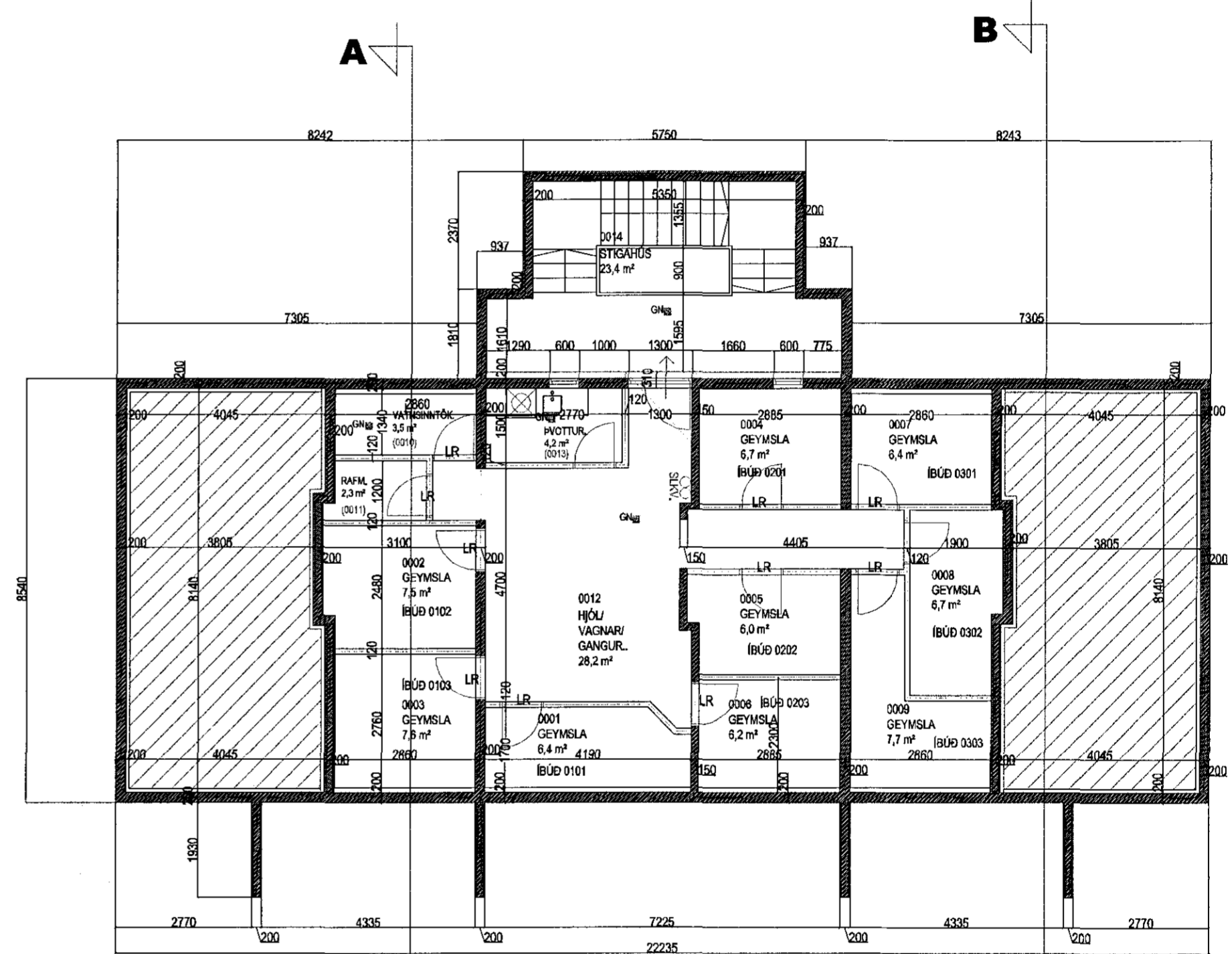

GRUNNMYND KJALLARA. MKV. 1:100.

BJARKAVELLIR 1D HAFNARFIRÐI.

Sigurður Þorvarðarson byggingafræðingur bfi.
 Teiknistofan Strandgötu 11 220 Hafnarfirði.
 Sími: 5651510. Netfang: teiknistofan@simnet.is
 STH. teiknistofan ehf. kt. 510298-2769. Kt. aðalhönnuðar: 141250-4189.

Skýringar:	Aðaluppdráttur.
Teikning:	Grunnmyndir kjallari, 2 og 3. hæð
Mælikvarði:	1 : 100.
Undirskrift:	<i>5/6/13 Sigurður Þorvarðarson</i>
Blað nr: 2 af 5.	Dagsetning: des. 2012.
Breytt:	