

Samþykkt þann
 24 JUN 2015
 Byggingafulltrúinn í Hafnarfirði
 F.h. Sigurður Steinar Jónsson

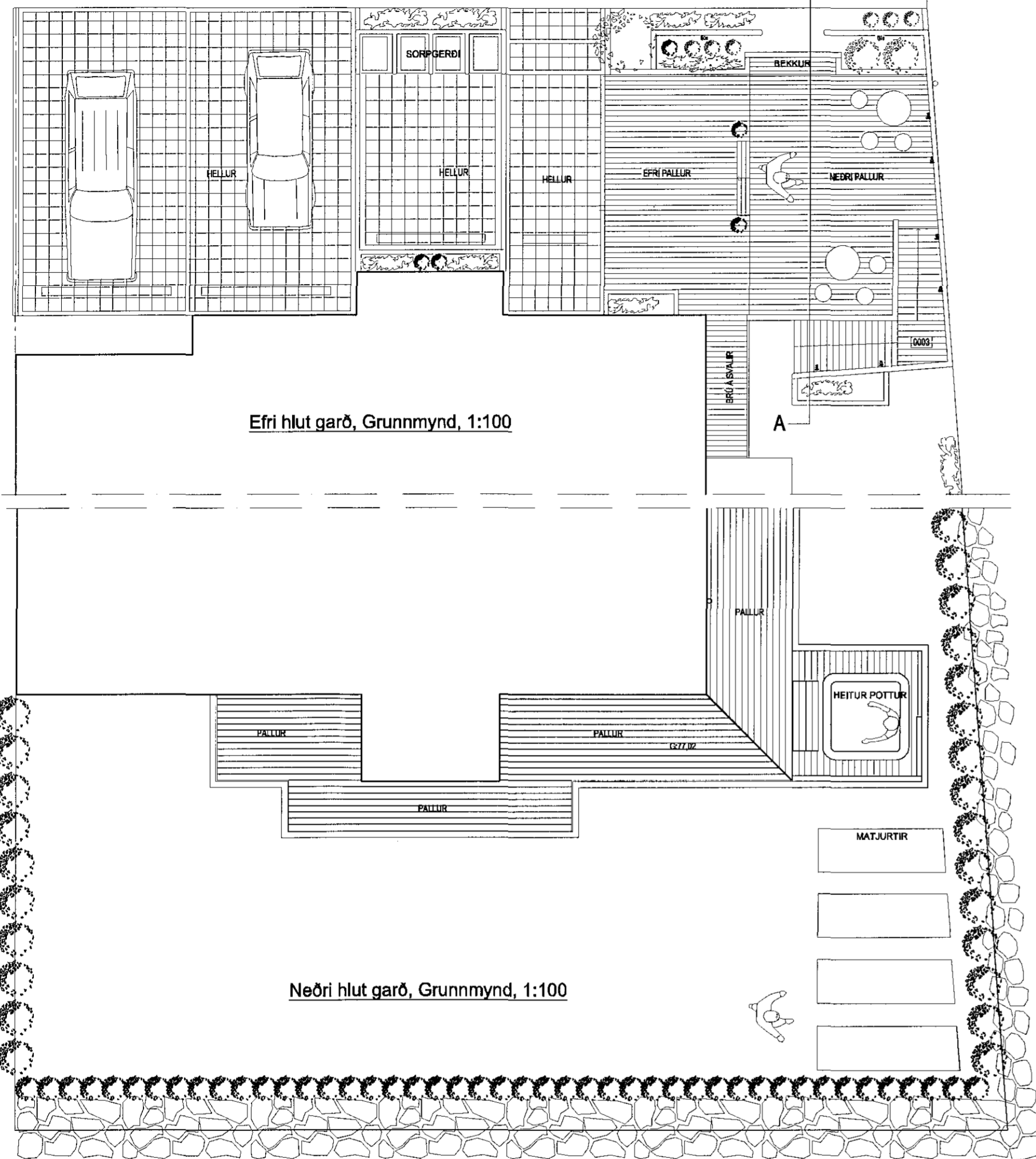

Efri hlut garð, Grunnmynd, 1:100

Neðri hlut garð, Grunnmynd, 1:100

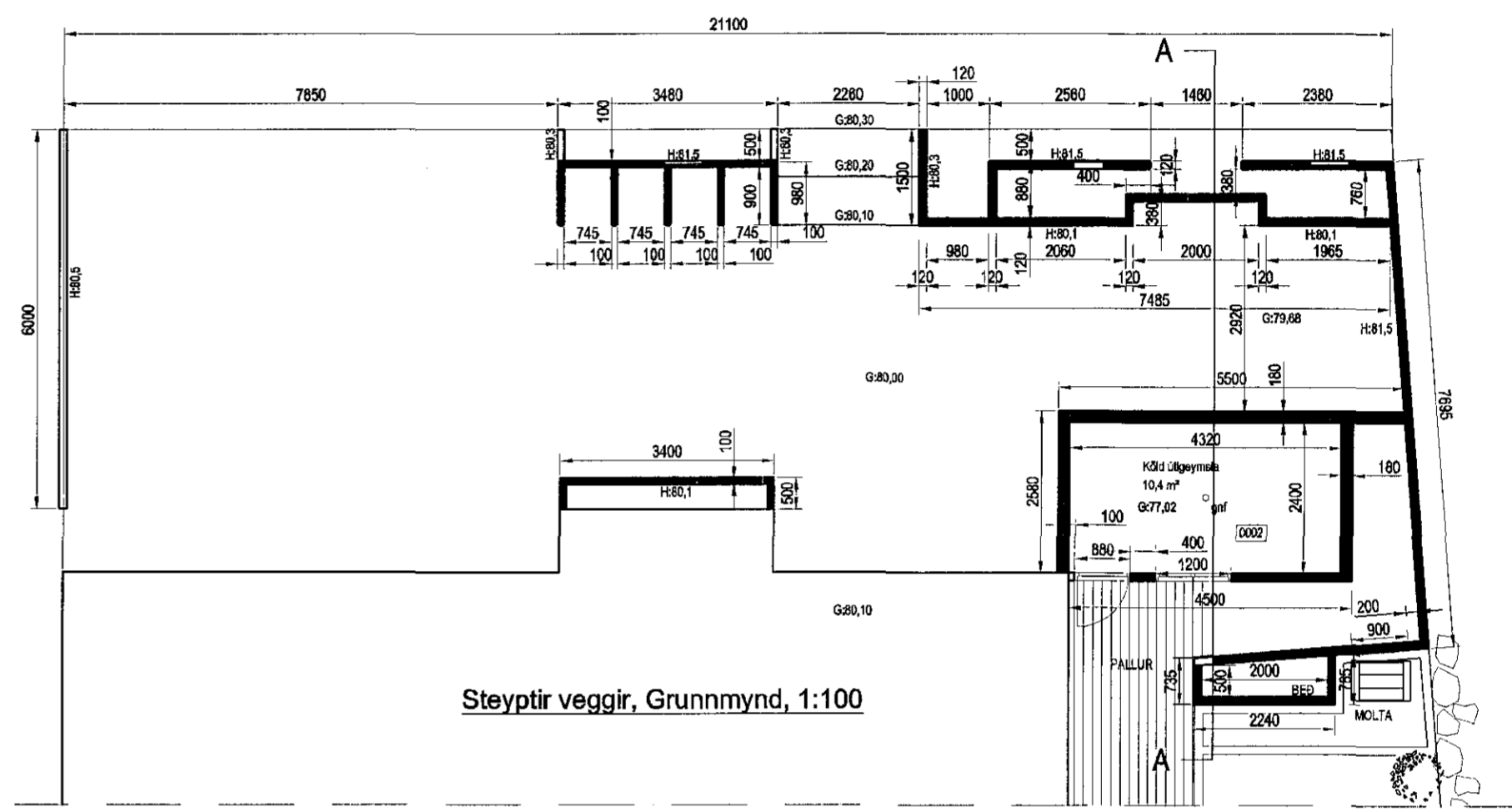

Steyptir veggir, Grunnmynd, 1:100

Skýringar

Teikningin sýnir frágang á efrihluta lóðar með steyptum skjólveggjum, útitröppur eru á milli efri hluta og neðri hluta lóðar, köld útigeymsla er við tröppur. Efnisval er það sama og í húsi, steyptir pússaðir og hvítmálaðir veggir. Skjólveggir úr sama harðnið og klæðning á húsi. Stálbrú með timburklæðningu tengir pall við svalir.

Nýtingarhlutfall breytist úr 0,49 í 0,50.

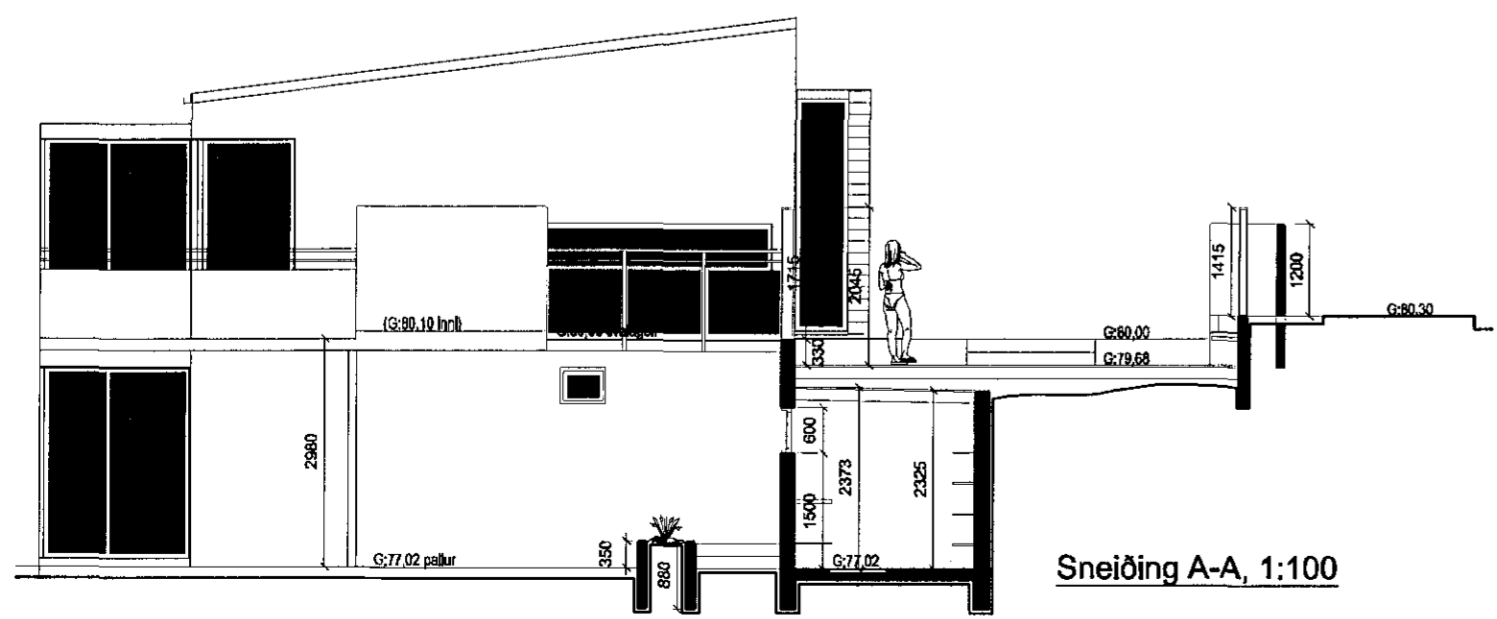

Sneiðing A-A, 1:100

Útgáfa	Breyting	Dagsetning	Hannað	
Sveinbjörn Hinriksson Byggingatæknifræðingur Kl. 160951-2529 Strandgötu 11 Hafnarfirði Sími: 555-4008, 861-9851 Netfang: svennh@simnet.is		Staður Furuás 20 Hafnarfirði	Skýrting Lóðafrágangur, Grunnmynd og Sneiðing	
Hannað / Teiknað	Kvarði	Dagsetning	Verknr.	Teikn.nr.
	1:100	22.06.2015	10-15	0-01