

KLUKKUBERG 3 HAFNARFIRÐI

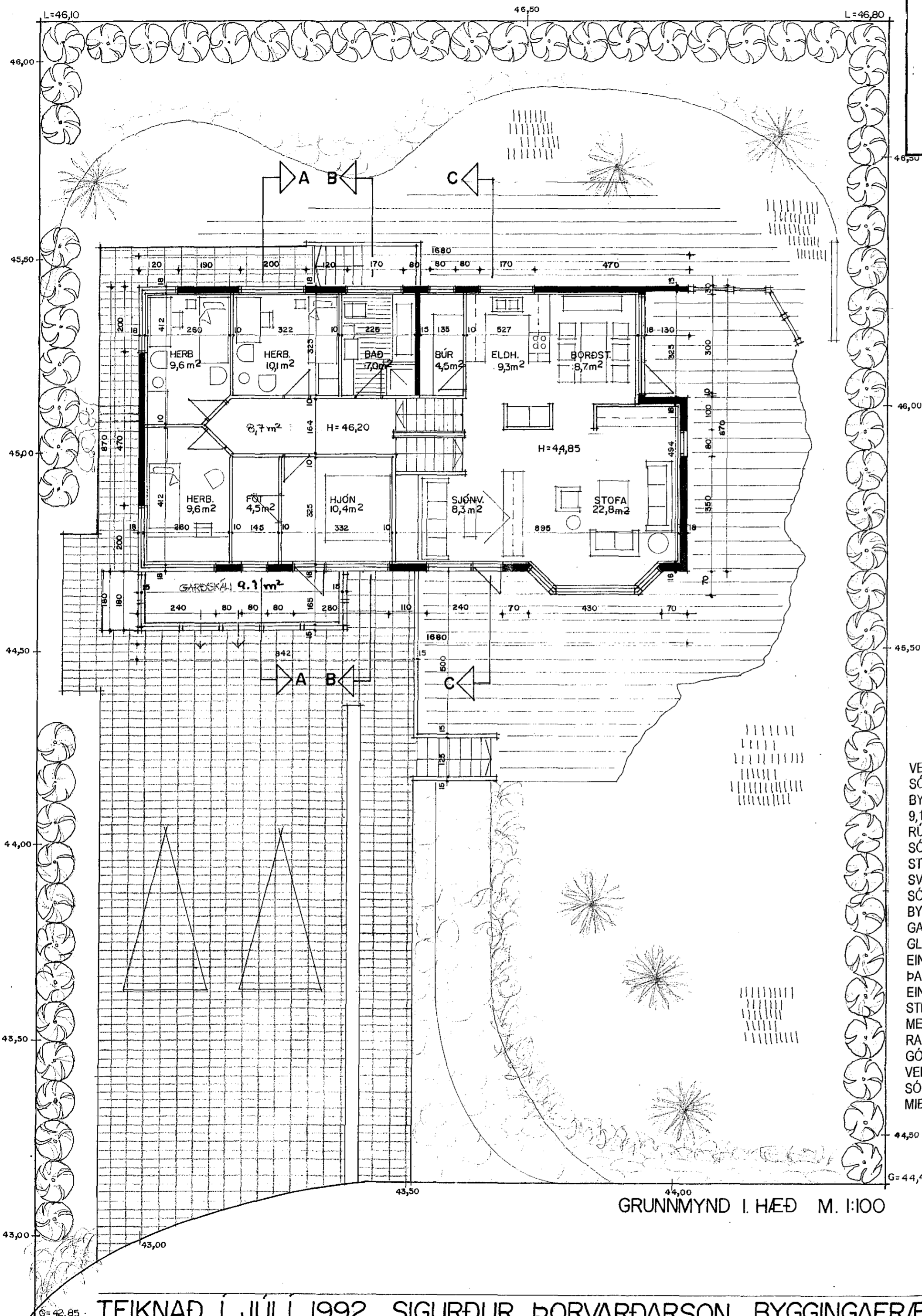

GRUNNMYND I. HÆÐ M. 1:100

BYGGINGARLÝSING:
 HÚSIÐ ER STAÐSTEYPT Á HEFÐBUNDINN HÁTT MEÐ STÁLKLÆDDU ÞAKI.
 UNDIRSTÖÐUR OG BOTNPLATA ERU STAÐSTEYPT Á ÞJAPPADRI HRAUNFYLLINGU OG EÐA Á KLÖPP.
 ÚTVEGGIR STAÐSTEYPTIR 18 SM. EINANGRUN 10 SM. MÚRHÚÐ 2 SM.
 ÞAK: SPERRUR, HEILKLÆDDAR MEÐ 1x6" BORDVIÐ, ÞAKPAPPA OG ÞAKSTÁLI,
 ÞAKEINANGRUN 20 SM. STEINULL.

SKÝRINGAR:
 KÖLNUNARTÖLUR EINSTAKRA BYGGINGAHLUTA SKULU VERA Í SAMRÆMI VIÐ ÍST. 66
 B-30. ELÐVARNARHURÐ.

Samþykkt þann
26 AUG 2015
 Byggingafultrúinn í Hafnarfirði
 F.h. Sigurður Steinar Jónsson

Samþ. 1. feb. 2015
 Klukkubergi 2.
 Jason Ólafsson, Klukkuberg 3A
 Hlenni Magnúsdóttir, Klukkuberg 3A
 Þorgeir Arnaldsson, Klukkuberg 1A
 Jóna & Jóhann Þóttir, Klukkuberg 1A

Samþykkt þann
18 MAR 2015
 Byggingafultrúinn í Hafnarfirði
 F.h. Sigurður Steinar Jónsson

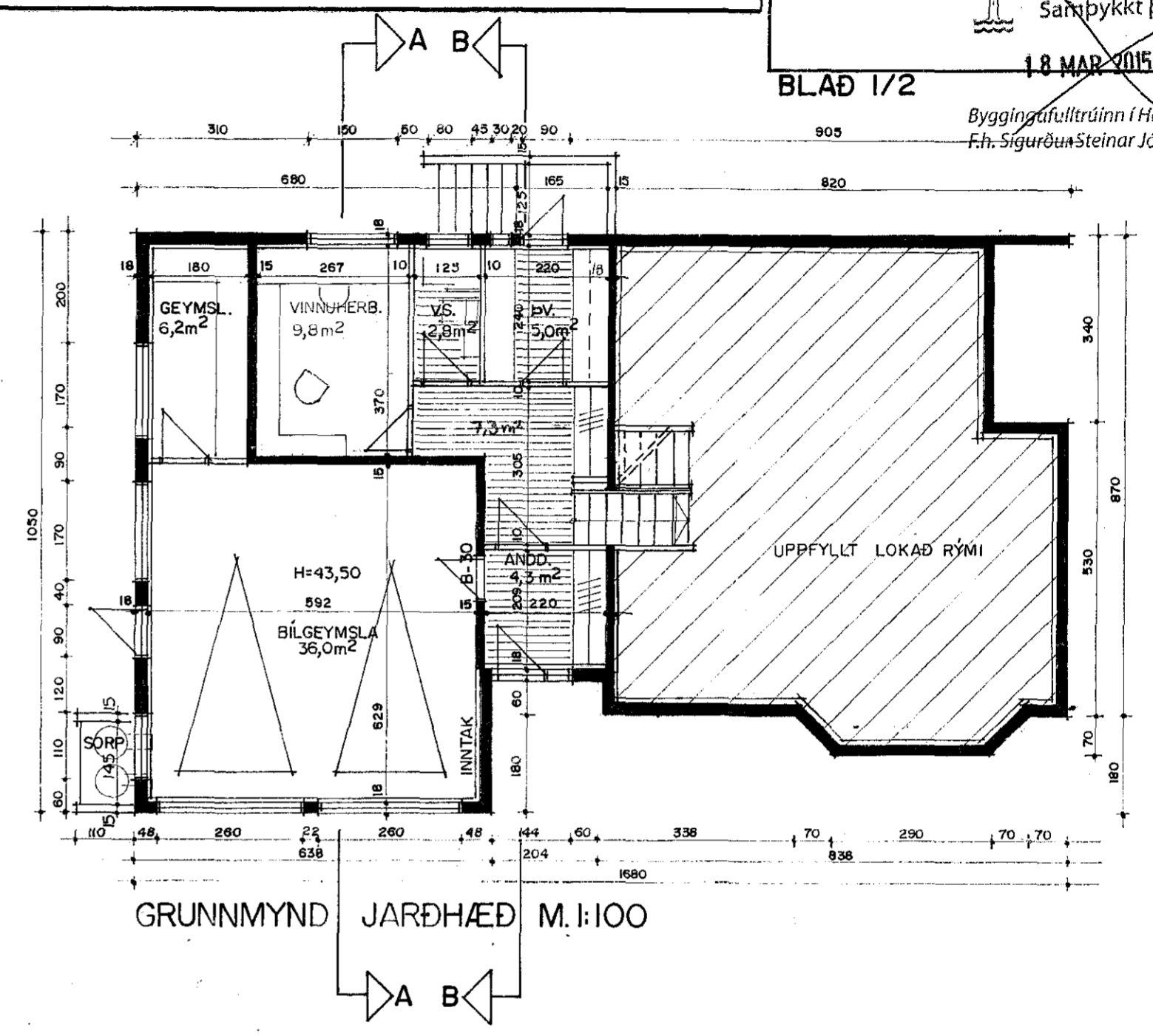

GRUNNMYND JARÐHÆÐ M. 1:100

AFSTÖÐUMYND M. 1:500

VERKEFNIÐ: KLUKKUBERG 3 VIÐBYGGING
 SÓLSTOFA. (A-LOKUN).
 BYGGÐ VERÐUR VIÐ HÚSIÐ SÓLSTOFA 11,3 M² BR.
 9,1 M² NETTÓ, AÐ FLATARMÁLI OG 27,2 M³ AÐ
 RÚMMÁLI.
 SÓLSTOFAN ER BYGGÐ OFAN Á SVALIR SEM
 STAÐSETTAR ERU Á SUÐ-VESTUR HORNÍ HÚSSINS.
 SVALIRNAR ERU STAÐSTEYPTAR.
 SÓLSTOFAN ÞAÐ ER VEGGIR/ GLUGGAR ÞAK ER
 BYGGT ÚR PVC PRÓFÍLUM SEM ERU STYRKIR MEÐ
 GALVANHÚÐUÐUM STÁLPRÓFÍLUM.
 GLER Í GLUGGUM ER TVÓFALT K-
 EINANGRUNARGLER.
 ÞAK ER ÚR PLASTKLÆDDUM EINANGRUÐUM
 EININGUM.
 STEYPTUR HLUTI ÚTVEGGJA ER EINANGRUÐUR
 MEÐ 100 MM STEINULL Í GRIND KLÆDDRI MEÐ
 RAKASPERRU OG RAKPOLNUM GIFSPLOTUM.
 GÓLFPLATA ER STEYPT LOFTPLATA 1 HÆÐAR,
 VERÐUR MEÐ 40 MM ÍLÖGN OG FLÍSALÖGN.
 SÓLSTOFAN VERÐUR HITUÐ MEÐ
 MIÐSTÖBVAROFNUM/ HITAVEITU.

TEIKNING 01/02

KLUKKUBERG 3 HAFNARFIRÐI.

Sigurður Þorvarðarson byggingafræðingur bfi.
 Teiknistofan Strandgötu 11 220 Hafnarfirði.
 Sími: 5651510. Netfang: teiknistofan@simnet.is
 STH. teiknistofan ehf. kt. 510298-2769. Kt. aðalhönnuðar: 141250-4189.

Skýringar: Aðaluppdráttur. Dagsetning: 5 maí 2011.

Undirskrift: *[Signature]*
 Breytt: Teiknaður nýr og stærri gluggi á norðvesturhlíð kjallarar í maí 2011. Sig. Þ.
 GARÐSKÁLI TEIKNADUR Á SVALIR EFTIR HÆÐAR
 DAGS 19. JANUAR 2015.