BREKKUÁS 23 HAFNARFIRÐI.

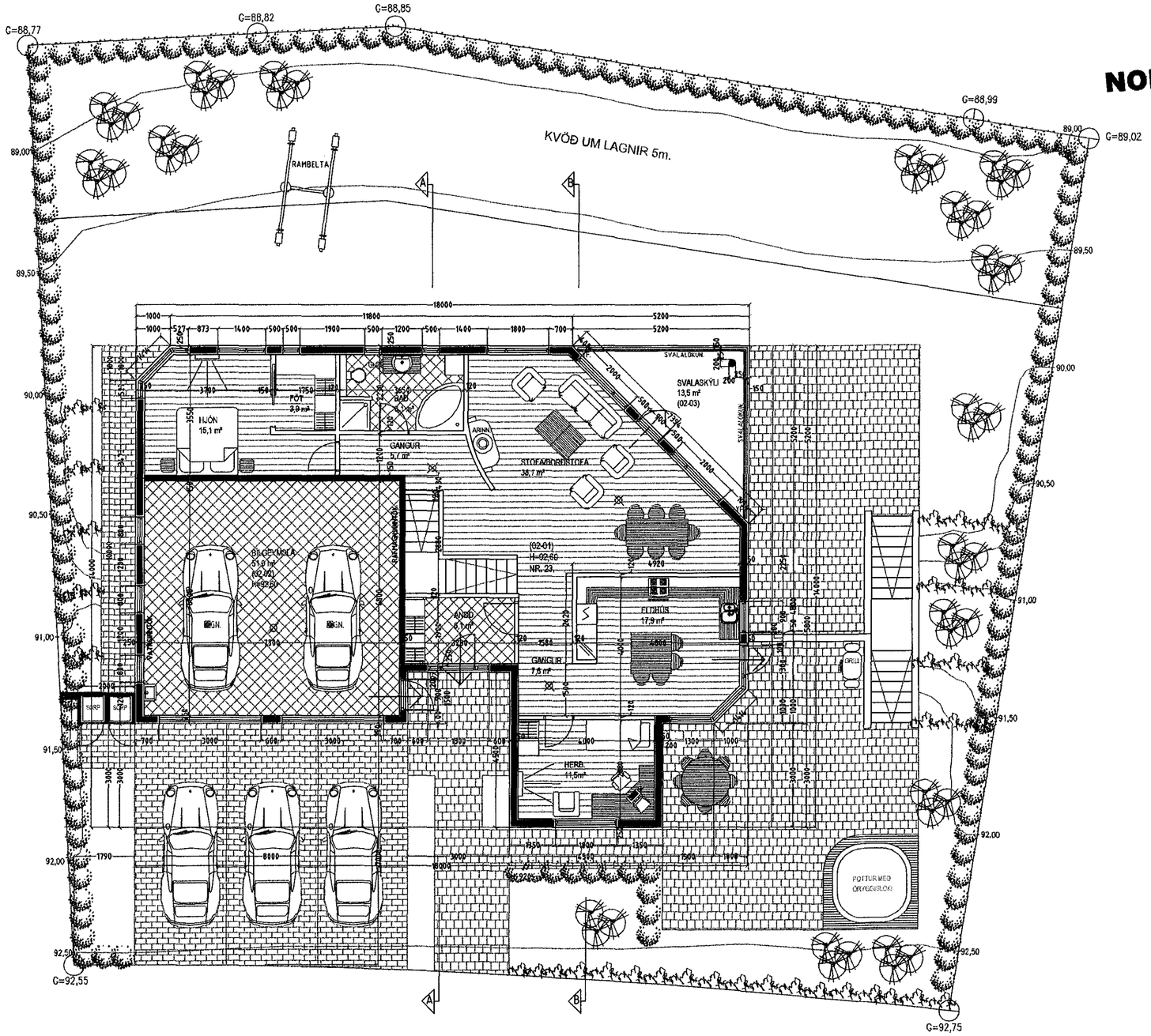

GRUNNMYND 2. HÆÐ MKV. 1:100.

NORÐUR

Samþykkt þann
17 JUL 2015
Byggingafulltrúinn í Hafnarfirði
F.h. Sigurður Steinar Jónsson

BYGGINGARLÝSING / VERKLÝSING

Húsið er staðsteypt með plasteinagrunarmótum.
Undirstöður og botnplata eru staðsteyptar á klöpp eða þjappaða hraunfyllingu.
Botnplata vélslípuð eða með gólfílögn, með halla að niðurföllum.
Útveggir staðsteyptir úr plasteinangrunarmótum, ytri einangrun 50 mm plasteinangrun, steyptur kjarni 150 mm, innri einangrun 50 mm. Múrað með 20 mm. múrhúð og hvassað að utanverðu. Að innanverðu er múr eða gifs.
Plata yfir 1. hæð er staðsteypt 200 mm.
Þak er byggt úr timbursperrum sem hvíla á steyptum út- og innveggjum, þá er þak heilklætt með 25x150 mm borðvið, þakpappa og þakstáli. Þakeinangrun er 200 mm (þakull). 32 mm loftræstirör, 2 stk per sperrubil.
Húsið verður hitað með miðstöðvarofnum og gólfhitakerfi.

LR. táknar loftræsting.
Herbergi og svæði sem liggja að útvegg eru loftræst um opnanlega glugga, lokuð innrými eru loftræst í gegnum blikk stokka, sjálftrekkjandi eða með vélrænni loftræstingu eftir því sem við á.

Sérstakar skýringar vegna einangrunar:
Botnplata er einangruð með 75 mm einangrunarplasti, veggir sökkla eru einangraðir 50 sm niður fyrir plötu með 75 mm einangrunarplasti.

Útveggir eru einangraðir með 2 x 50 mm einangrun (plasteinangrunarmót)

Í gluggum er tvöfalt K-einangrunargler (12 mm loftbil í föstum gluggum en 9mm loftbil í opnanlegum gluggafögum og hurðum.
U-gildi (W/m²K) einstakra byggingahluta skulu vera í samræmi við upptalningu hér að neðan:

Þak:	Ti>=18°C	U-gildi: 0,2
Útveggir:	Ti>=18°C	U-gildi: 0,4
Léttur útveggur einangraður í grind:	Ti>=18°C	U-gildi: 0,3
Gluggar (karmar, gler vegið meðaltal, K-gler):	Ti>=18°C	U-gildi: 2,0
Hurðir:	Ti>=18°C	U-gildi: 3,0
Gólf: á fyllingu og að óupphituðu rými.	Ti>=18°C	U-gildi: 0,3
Gólf að útiloftí:	Ti>=18°C	U-gildi: 0,2
Útveggir, vegið meðaltal (veggfletir, gluggar og hurðir):	Ti>=18°C	U-gildi 0,85

Að öðru leiti skal miða við að kólnunartölur einstakra byggingahluta séu í samræmi við ÍST EN ISO 6946:1996.

Skýringar vegna eldvarna:

BO. táknar björgunarop, samkv. reglugerð um brunavarnir og brunamál.

Táknar rýmingarleið, samkv. reglugerð um brunavarnir og brunamál.

Reykskynjari, staðsetjist samkv. teikningu.

Breytingar:

Efni:	Dags.	Teikn.	Yfirf.
Lokuðu rými breytt í geymslu/hobbý, gluggum bætt	18. 06	Sig. Þ.	
við á norðurhlið, sorp fært á stoðvegg.	2015		
Húsið er upprunalega teiknað í nóvember 2006.			

Brekkuás 23 Hafnarfirði.
Landnúmer: 207180

Aðaluppdráttur. Númer. 1 af 4

Efni:	Grunnmynd 2 hæð.		
Mælikvarði:	1 : 100		
Frumstærð blaðs:	A2		
Teiknað:	Sig. Þ.	Verk nr:	02415
Yfirfarið:	Sig. Þ.	Teikn. nr:	101
Dagsetning útgáfu:	18-06-2015	Endursk:	

STH. teiknistofan ehf.
Strandgötu 11
220 Hafnarfirði
kt. 510298-2769
Sími 5651510
teiknistofan@simnet.is

Áritun aðalhönnuðar. 18/6 15

Sigurður Þorvarðarson byggingafræðingur bfi. kt. 141250-4189.