

NORDEVSTUR

MKV. 1:100



EYRARTRÖÐ 4

EYRARTRÖÐ 6

SUÐAUSTUR

MKV. 1:100

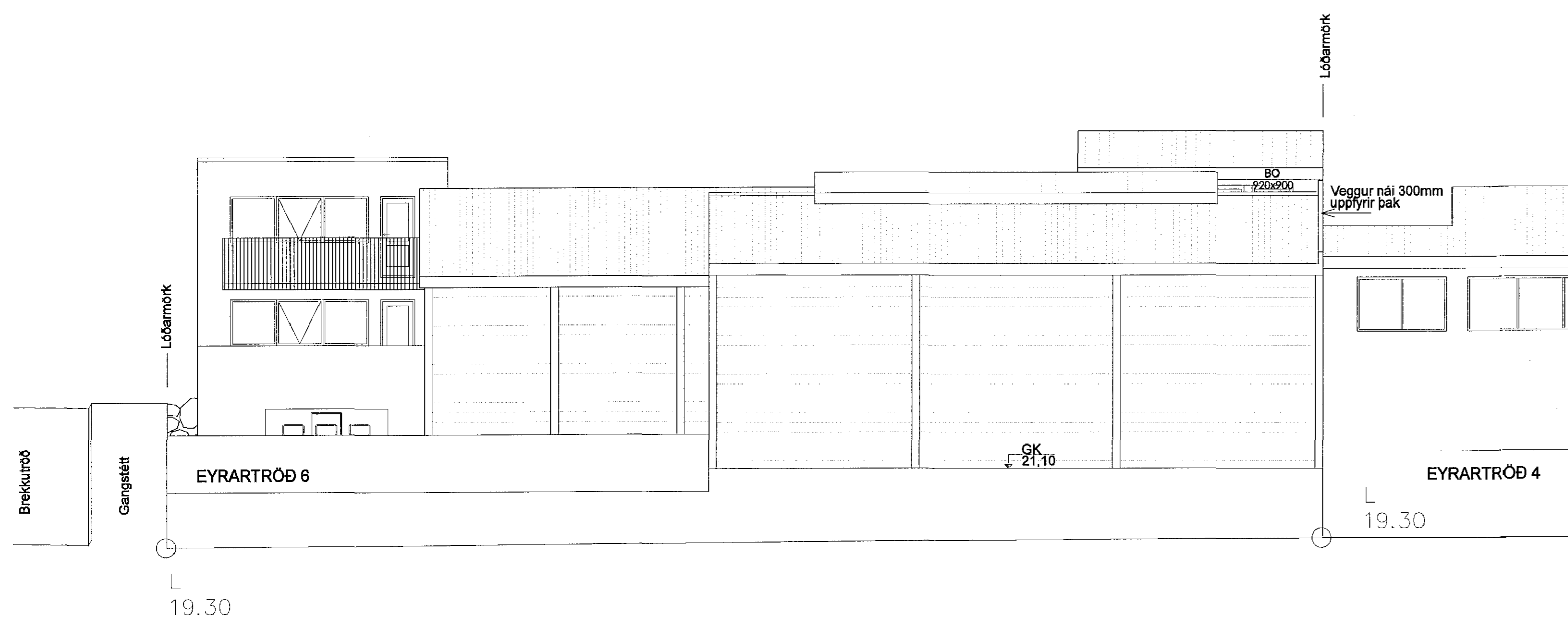

SUBVESTUR

MKV. 1:100

MKV. 1:500

AFSTÖÐUMYND

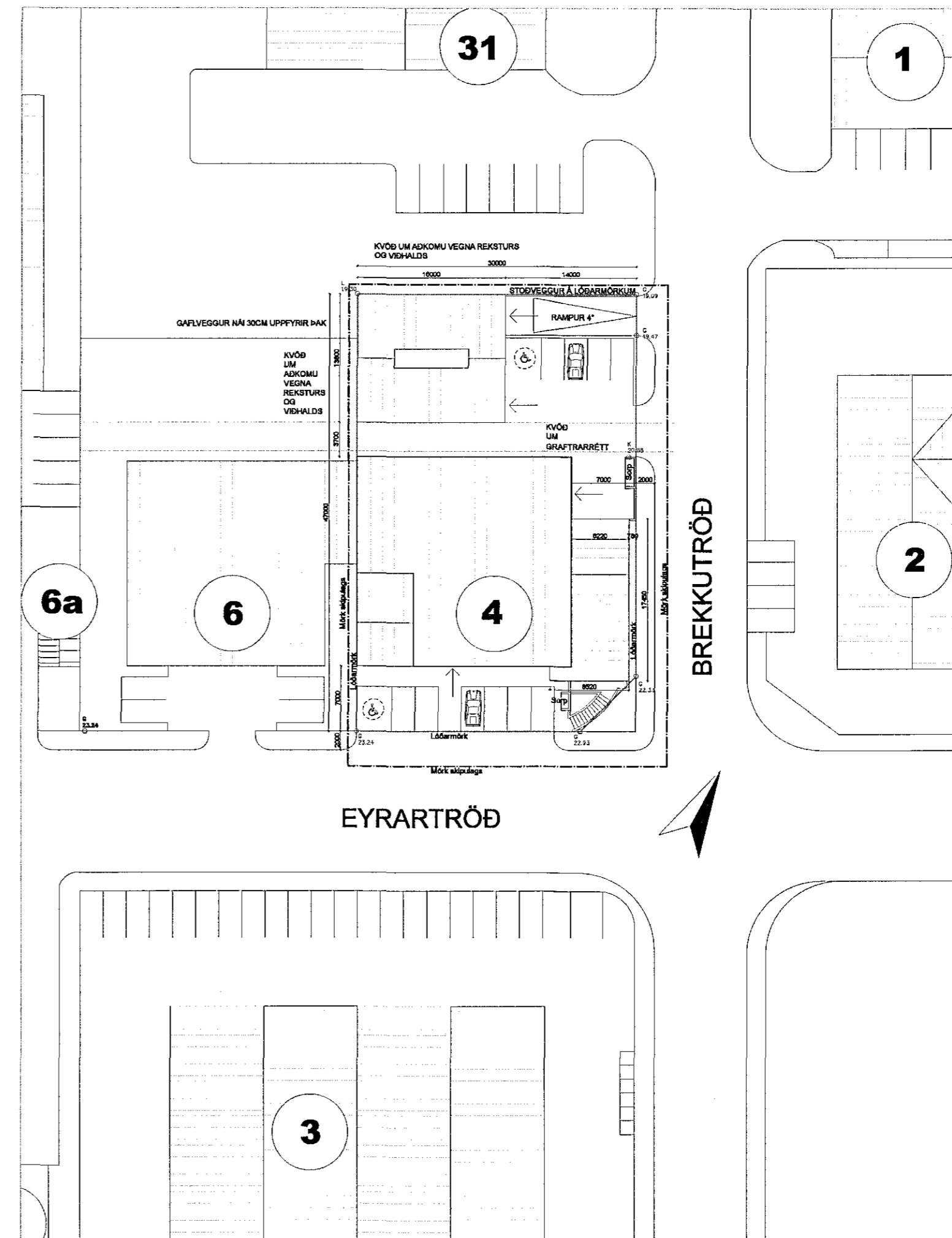

EYRARTRÖÐ



Eyrartröð 4
Hafnarfirði

Staðgreinir: 1400-1-20400040
Landnúmer: 120334

Lýsing:

Eyrartröð 4 er staðsteypt fiskvinnsluhús (Hafnarvers hf.) upphaflega teiknað af Halldóri Guðmundssyni árið 1964.

1. Sótt er um viðbyggingu á norðausturhorni núverandi byggingar. Viðbyggingin er kjallari og tvær hæðir. Í kjallara verði starfsmannaóstaða og sýrugeymsla. Á 1.hæð verði eldhús og matsalur. Á 2.hæð kennslustofa og fundarherbergi.

2. Sótt er um að byggja stálgrindarhús með kjallara norðvestan við núverandi byggingu. Á 1.hæð verði stálmíðja. Kjallari verði bíla og tækjageymsla.

Helstu stærðir viðbygginga brúttó.
Starfsmannahús: Kjallari 111,9 fm, 1.hæð 74,4 fm
2.hæð 71,7 fm.
Stálgrindarhús: Kjallari 220,8 fm, 1.hæð 220,8 fm
Flatarmál stækkunar án kjallara er: 366,9 fm
Flatarmál stækkunar á kjallara er: 332,7 fm
Heildarflatarmál stækkuna með kjallara er: 699,6 fm

Lóðarstærð er: 1392 fm
Flatarmál án kjallara er: 794,8 fm
Nýtingarhlutfall án kjallara er: 0,57
Heildarflatarmál með kjallara er: 1445,2 fm
Nýtingarhlutfall með kjallara er: 1,0

Hámarks kólnunartölur einstakra byggingahluta viðbyggingar skulu vera eftirfarandi:

Útveggur : 0,40 W/m²
Þak : 0,20 W/m²
Gólf á fyllingu : 0,30 W/m²
Gluggar, veggið meðaltal karna og gler : 2,00 W/m²
Þam glíði rakaserru sé a.m.k. 500
Þam glíði vindvarnarlags sé ekki meira en 20

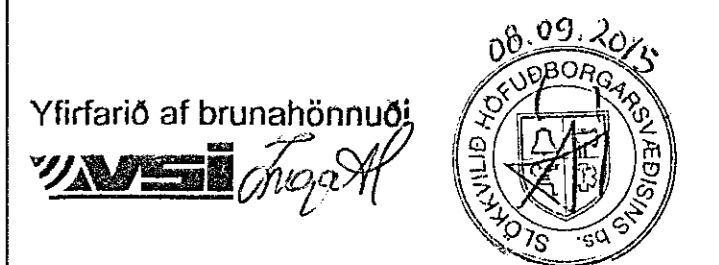

Yfirfari af brunahönnuði
VSI

BREYTING: DAGS:

Eyrartröð 4

Hafnarfirði

VERK: SVEINBJÖRN JÓNSSON/JÓN V JÓNSSON BA.ARK.

HANNAÐ: SVEINBJÖRN JÓNSSON/JÓN V JÓNSSON BA.ARK.

EFNI: Útlit og afstöðumynd

MKV: 1:100 og 1:500

DAGS: 14.08.2015 NR: 01-06

UNDIRSKRIFT: Sveinbjörn



Útgefandi: Sveinbjörn Jónsson kt: 261254-7949
Úppfærslur þessi eru útgáfa af undirrituðum fyrir hönd eiganda höfundarstarfs. Mondull ehf. Eigi má með neinum hætti slita uppáttá þessum en sú fræga hefur höfundar.