

Samþykkt þann 17 JUL 2015
 Byggingafráttirvinnu í Hafnarhöfði
 F.h. Sigurður Steinar Jónsson

Byggingarhýsing:

Teikningar eru raunteikningar, byggðar á teikningum frá Páll V. Bjarnasyni, Arkitekt FAL.

Andrú húsins verður stækkað samkvæmt teikningum arkitekts.

Sækkunin verður byggð á steypum grunn, með léttum úrveggjum og léttu þaki.

Kólnunartölur:

- Hámarksglídi 0,20 W/m²K
- Þak 0,40
- Úrveggir 0,30
- Léttur úrveggur 0,30
- Gluggar (karmar, gler, vegli meðallal, k-gler) 0,20
- Gólf á fyllingu 0,30

Öll mál skal staðfesta á staðnum áður en smíði hefst

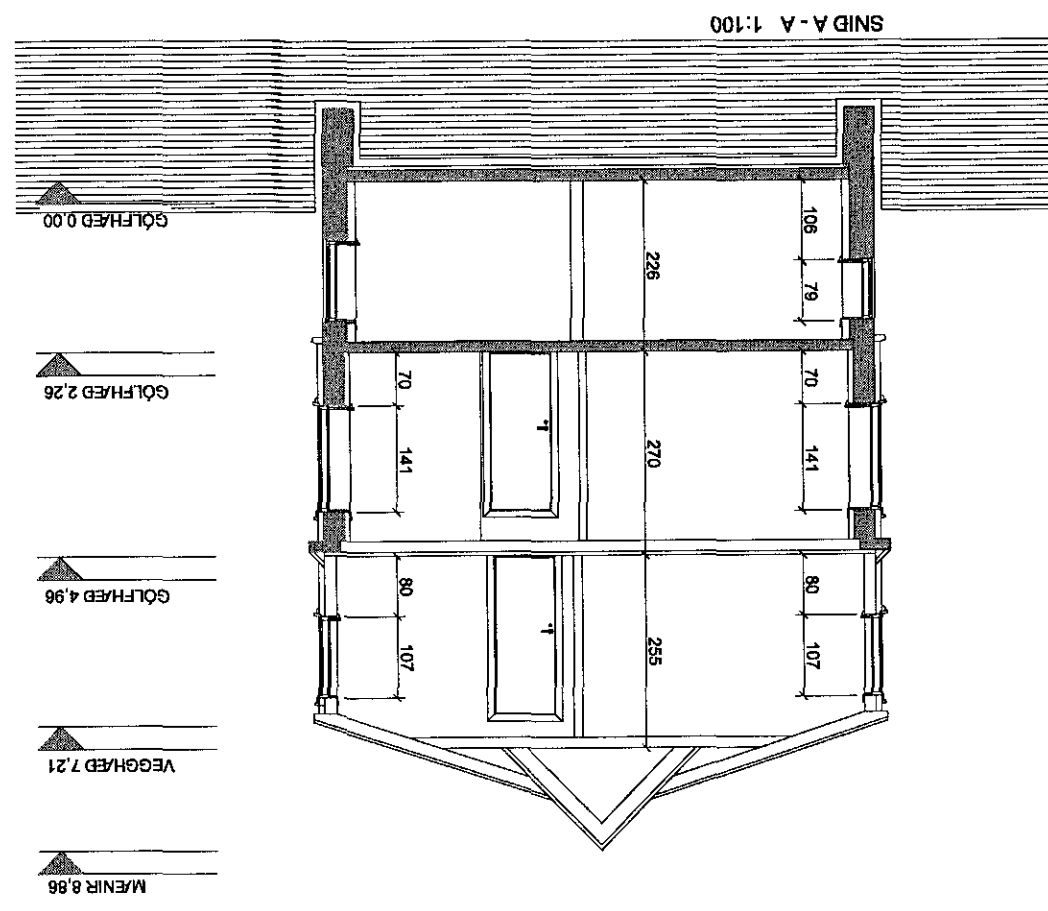
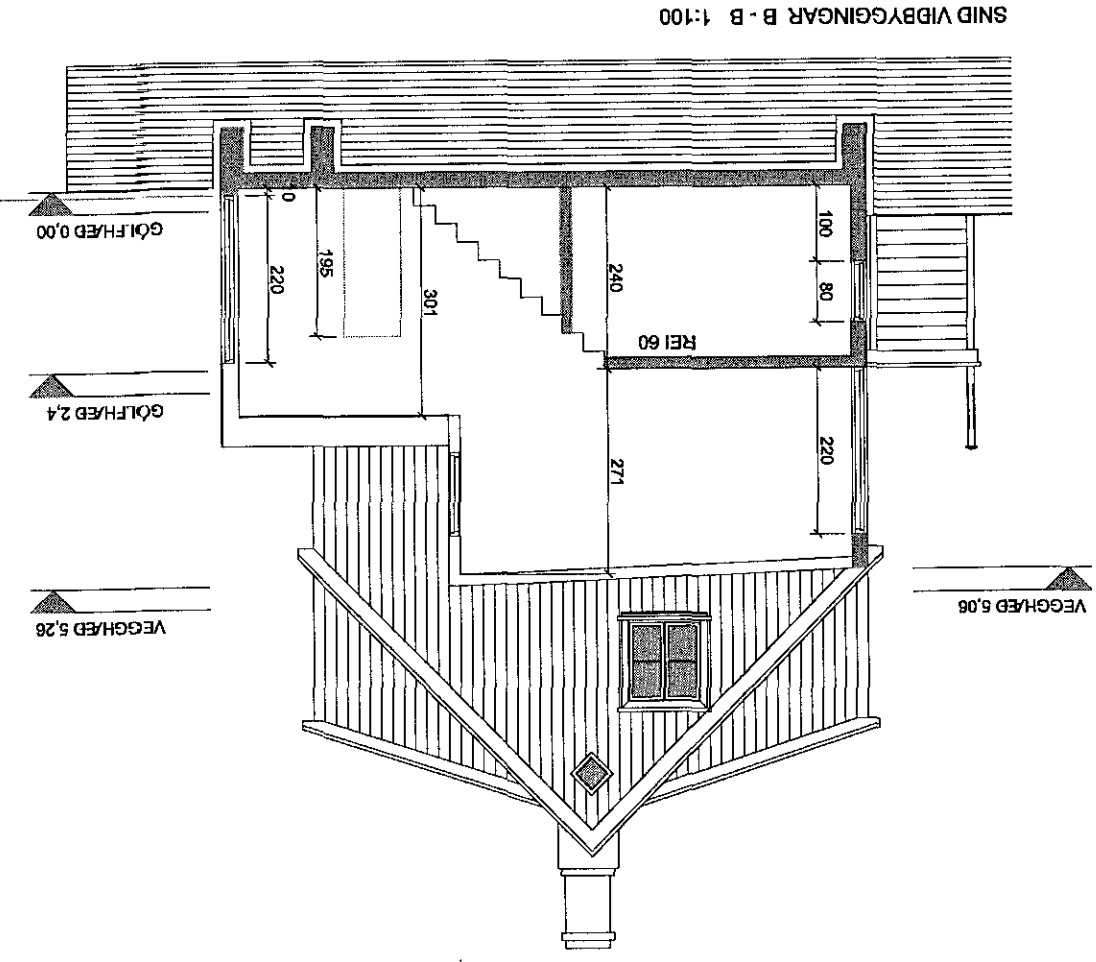
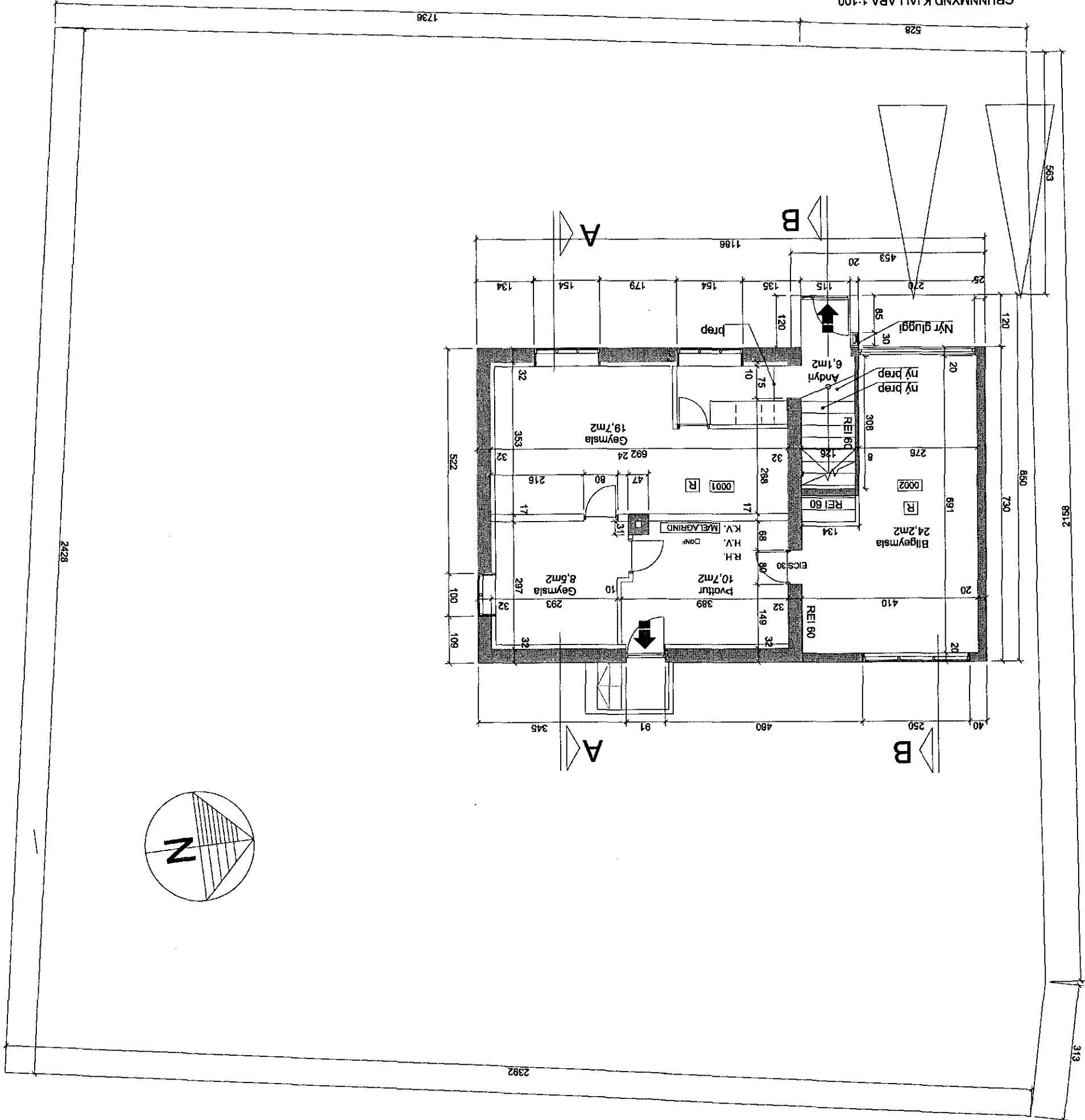
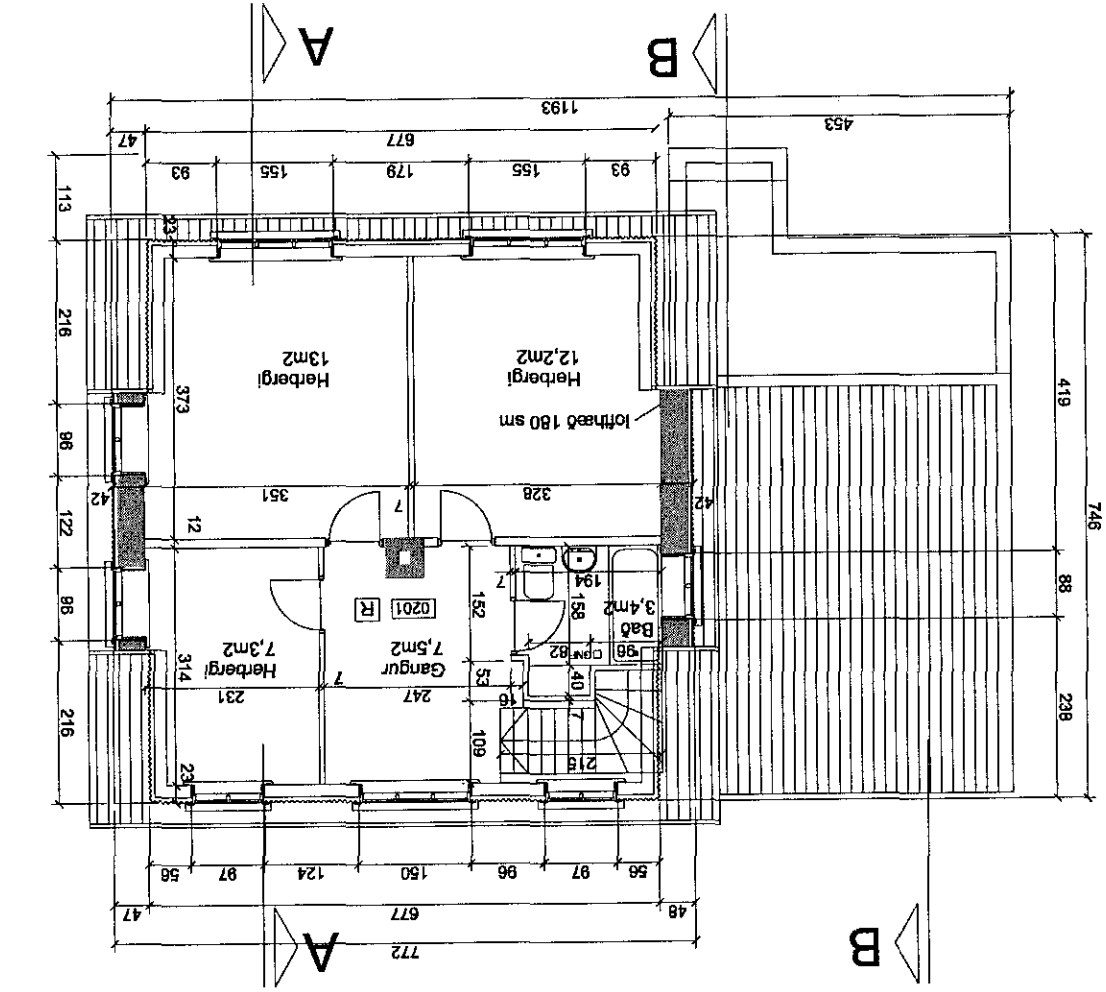
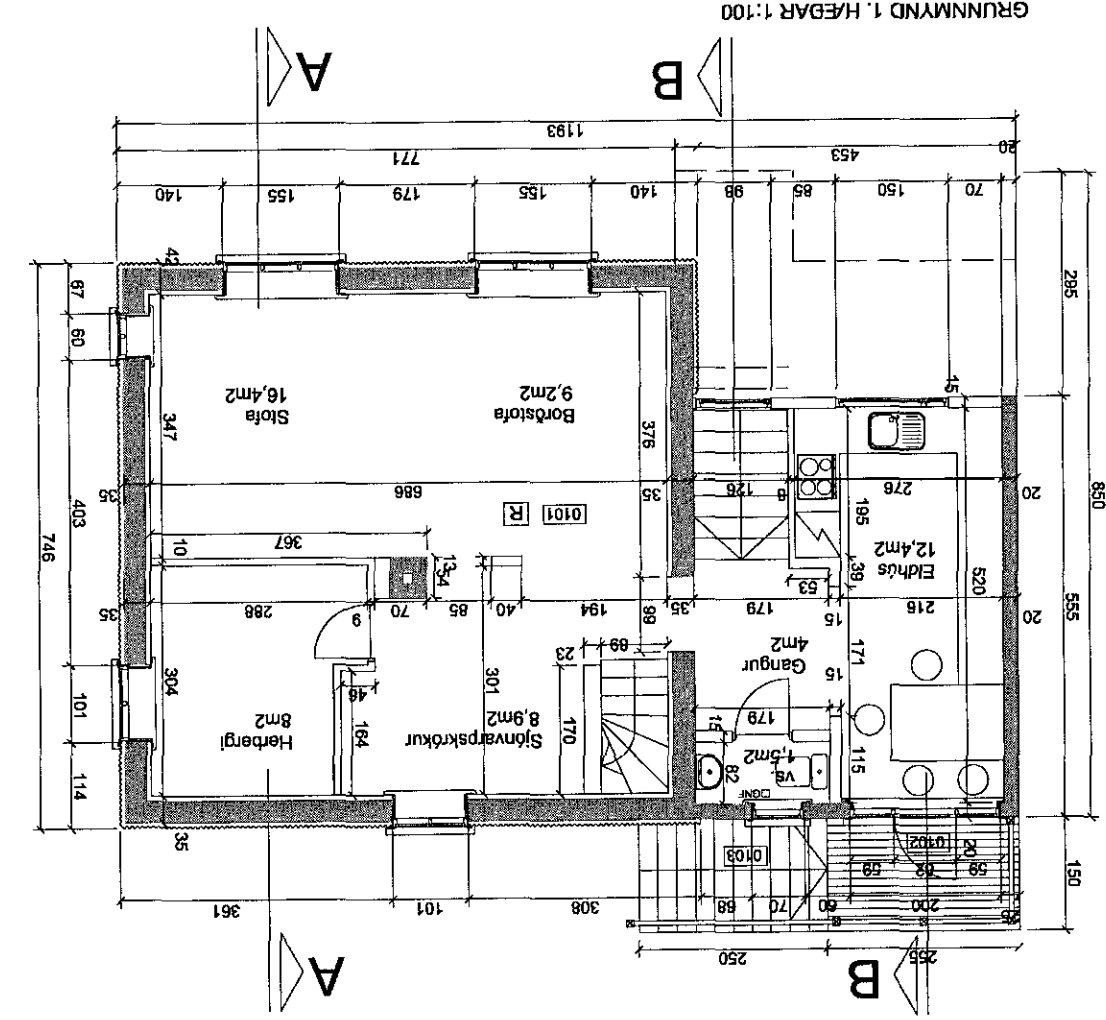
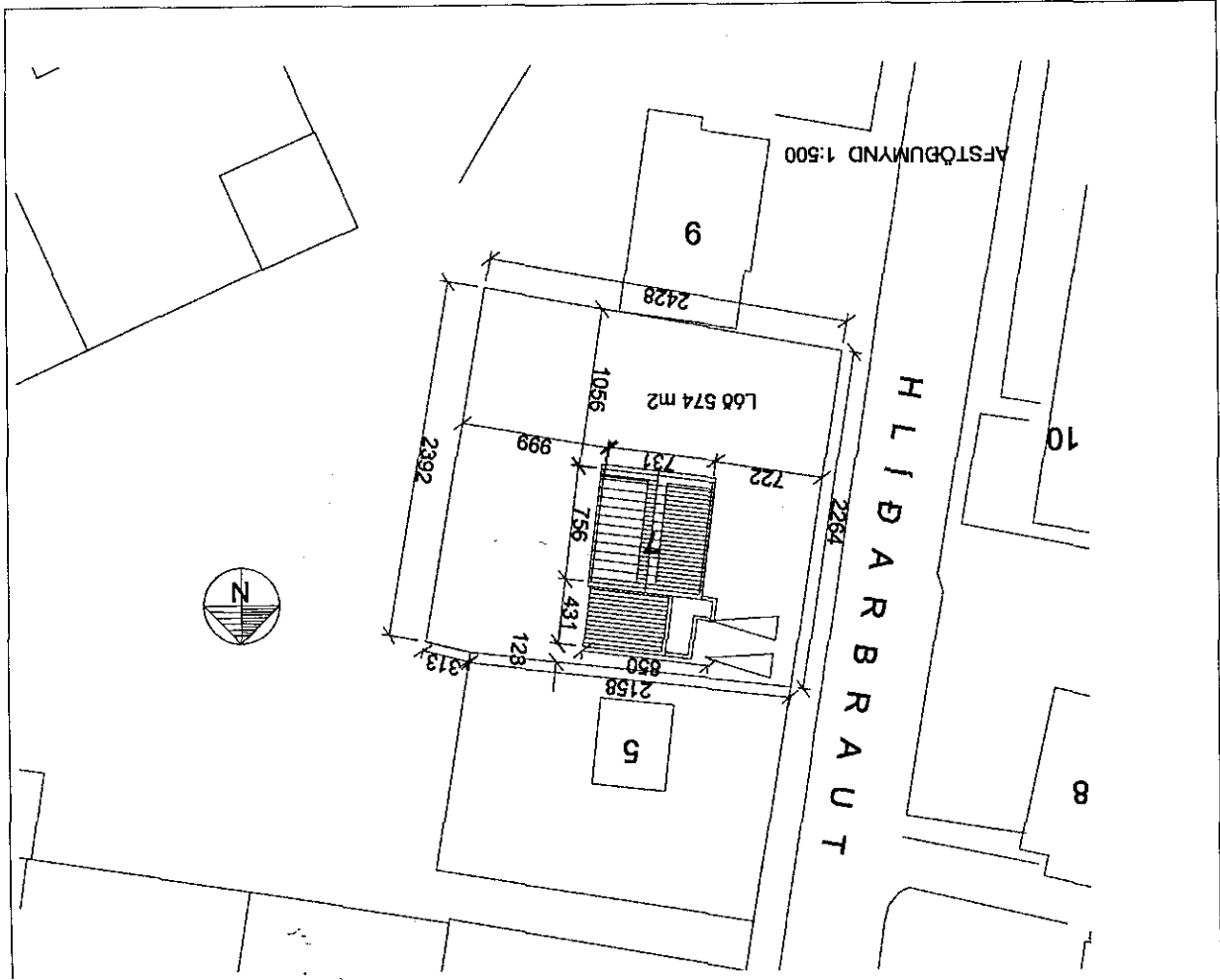

A: ENDURSKOÐUN: 03.07.2015
 DAGS: 03.07.2015

Hlíðarbraut 7, Hafnarhöfði

Aballeikning

VERKGAUFUR: Hartmann Káráson
 KENNITALA VERKGAUFA: 250572-4259
 HEIMILISFANG: Arnasög 11, 240 Grindavík
 LANDNÖMUR: 120888
 LÖÐARNÖMUR: 120888
 EFNÍ: Afstöðumynd, grunnmynd, Stækkun á andrú
 MÆLIKVARÐI: 1:100, 1:500
 VERKNR: 1512
 TEIKN NR: 1_xx_01_01
 YFIRFARID: xx
 ENDURSK: xx

Laugavegi 51
 101 Reykjavík
 sími: 515 1400
 svar@basalt.is
 kt: 660609-1050
 kt: 280679-4539

arkitektar **basalt**

ADALHÖNNUNUR: Höflur Karl Cella, arkitekt FAL,
 Tekningu má ekki aftira með neinum hætti, að hluta til eða í heild án skráðs þyfis hlundar.