

Hús alls = 2202,2 m<sup>2</sup>  
 lóð = 6664 m<sup>2</sup>

Nýtingarhlutfall = 2202,2/6664 = 0,33

Breyting 31 05 05.  
 Rými 00 01 breytt í íbúð og gluggar stækkaðir.  
 Húsið staðfært og skráningartafla gerð.

Húsið er hannað af Húsnæðismálastofnun ríkisins árið 1965.

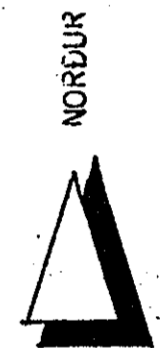

norður

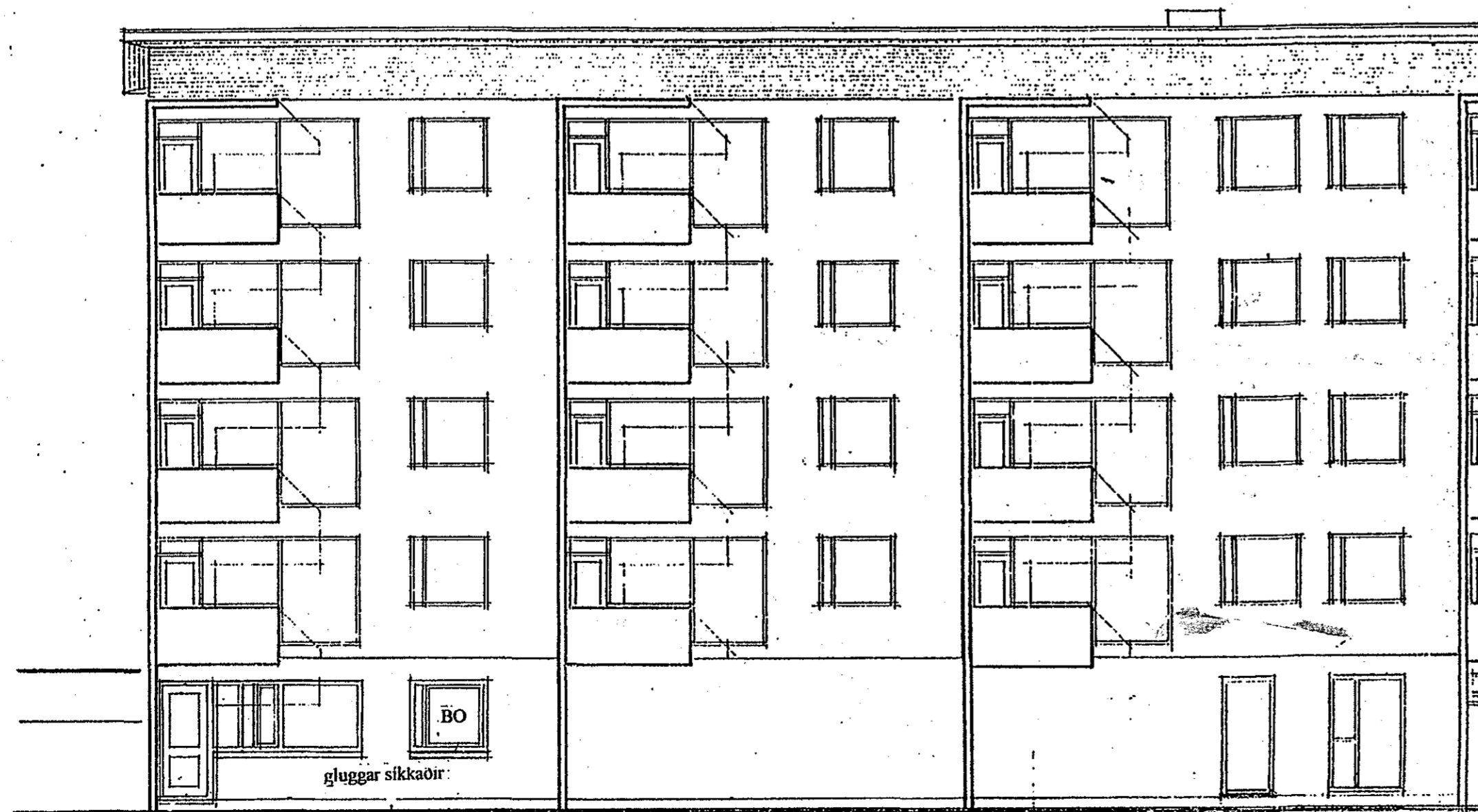

vestur

núverandi hurð

núverandi landlega

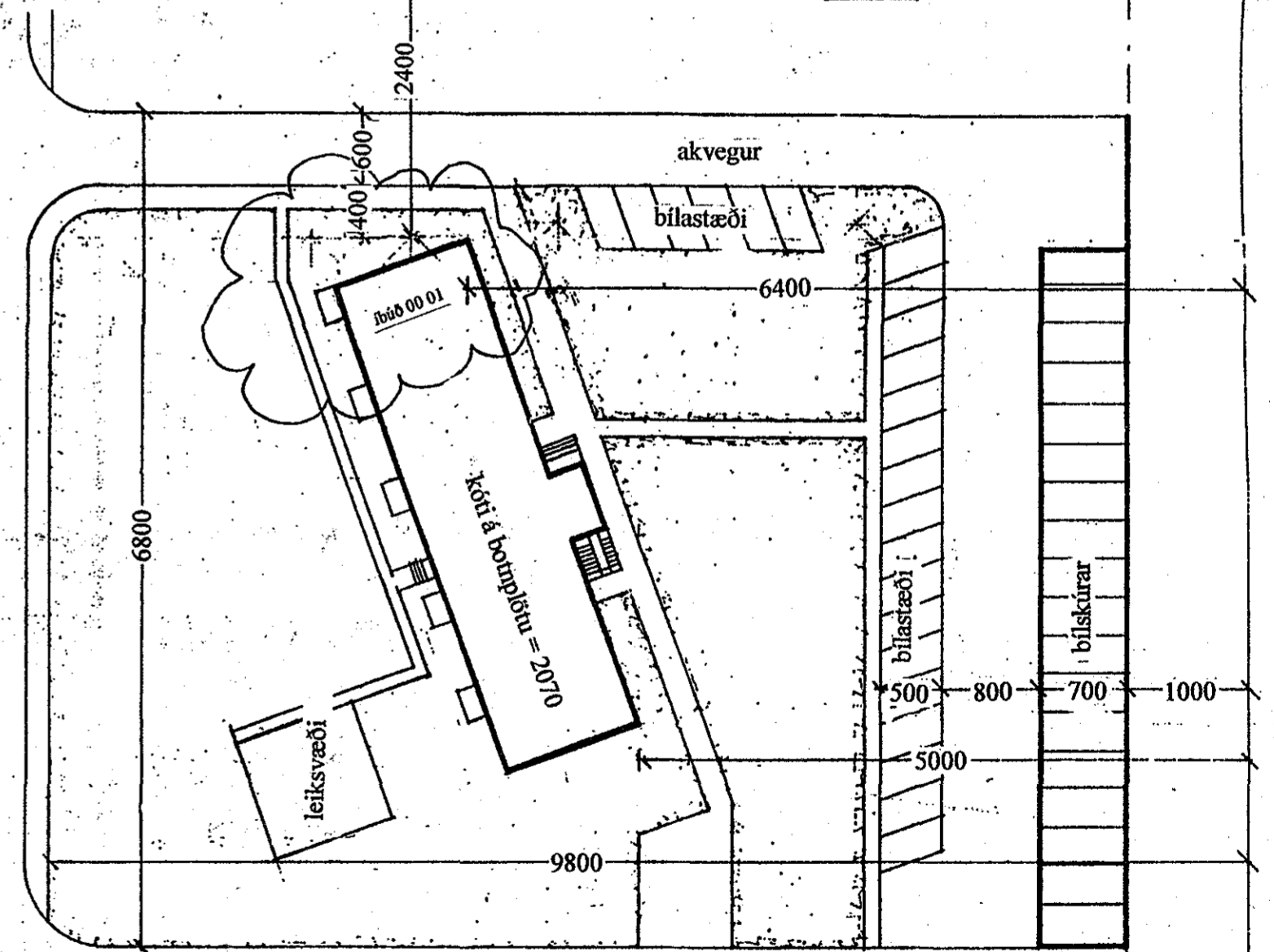

*Einar V. Tryggvason*  
 Einar V. Tryggvason arkitekt. Ármúli 1. 1. hæð. 108 R. Kt. 520399 2409. Símar/póst: 553 2000, 863 0020, evt@isl.is

Verk Alfaskreið 94-96  
 Heiti afskiðsumynd, útlit  
 Kvarði 1:500, 1:100  
 Dags. 31 05 05

Reykjanesbraut