Bæjarhraun 20 (bakhús)

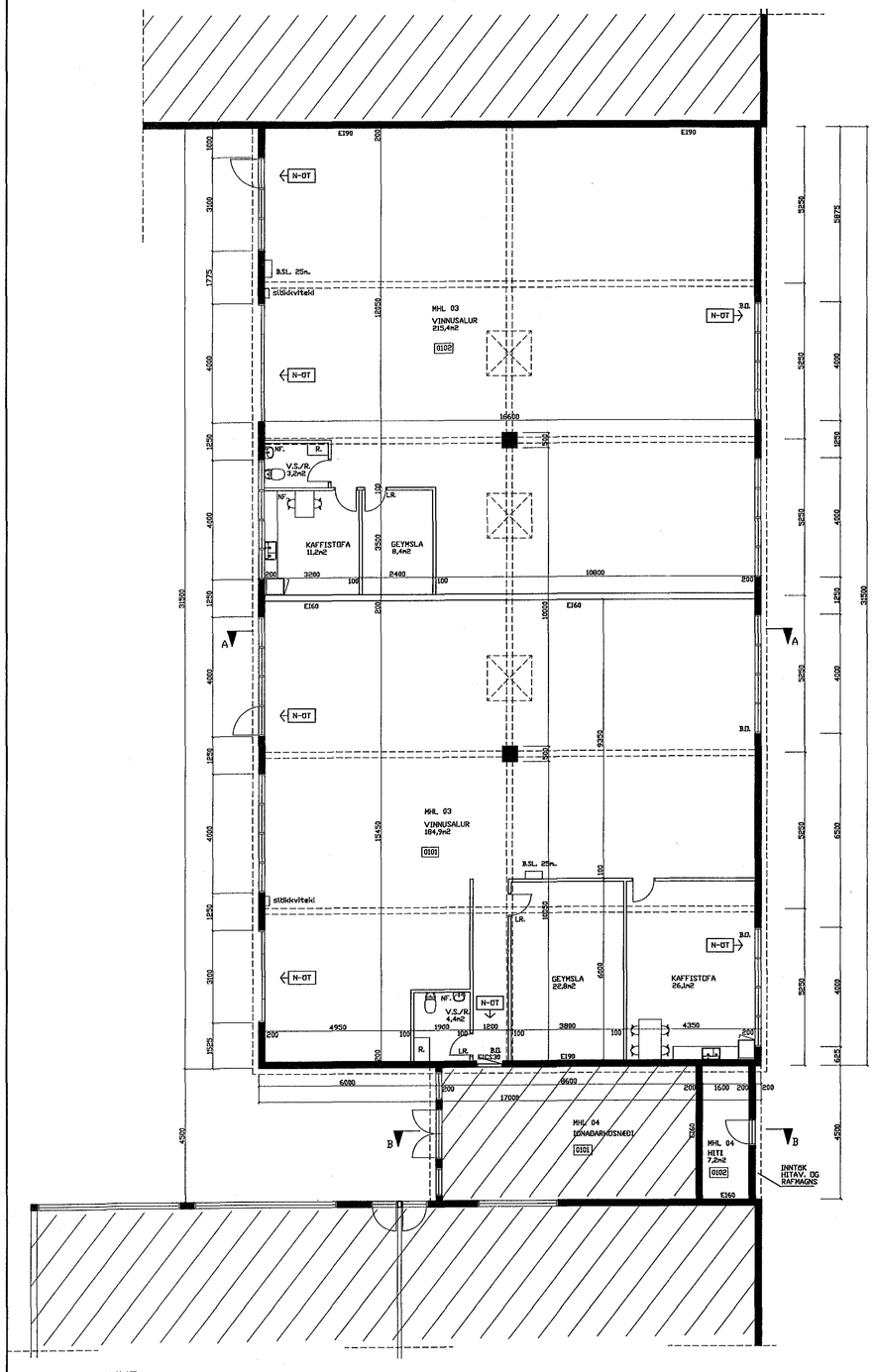

GRUNNMYND

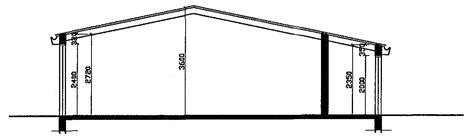

SNIÐ B-B

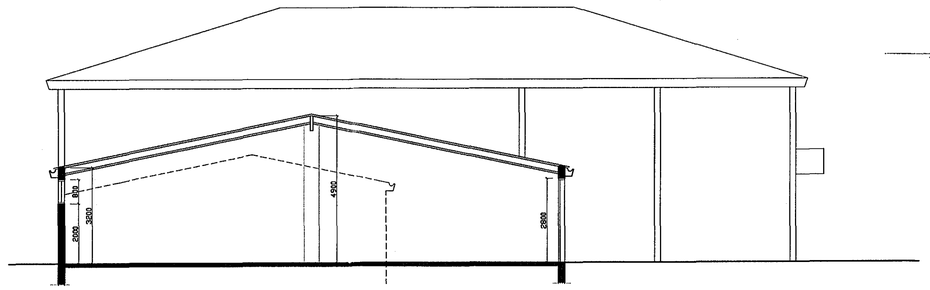

SNIÐ A-A

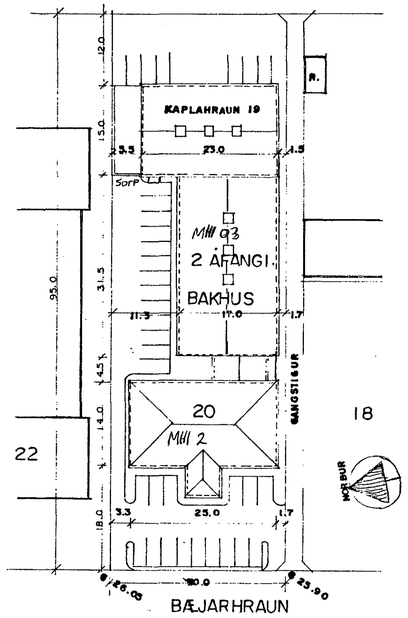

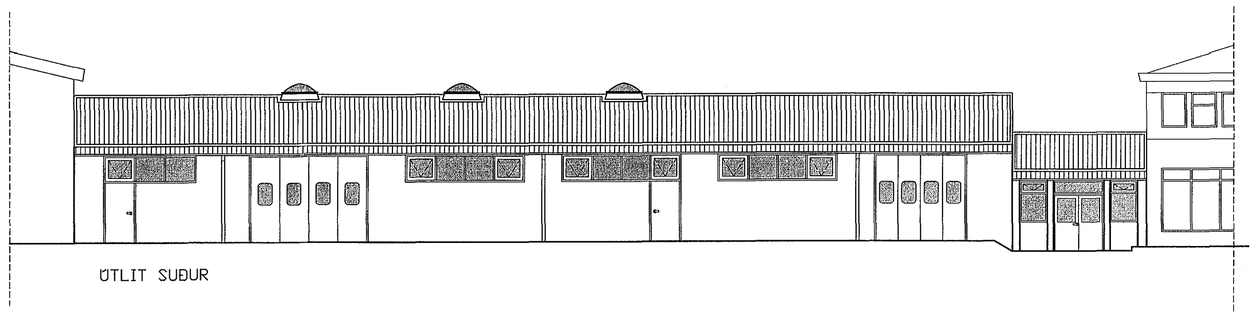

ÚTLIT SUÐUR

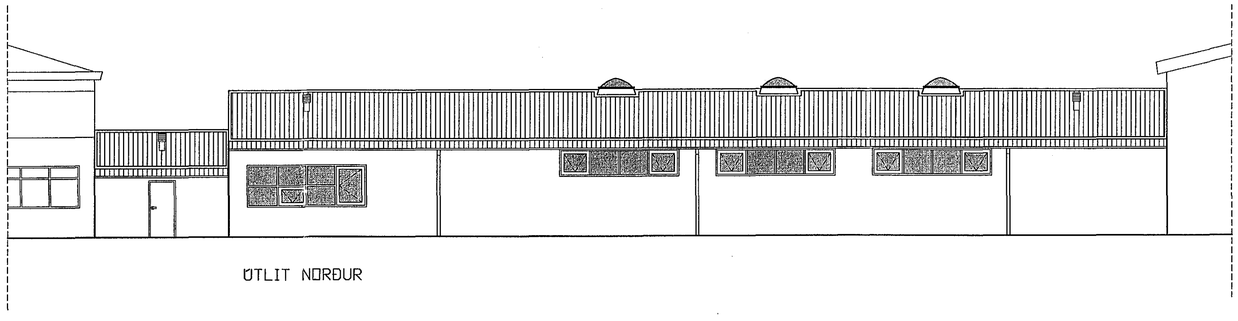

ÚTLIT NORÐUR

Samþykkt þann
14 JAN 2015
Byggingafulltrúinn í Hafnarfirði
F.h. Sigurður Steinar Jónsson

Bæjarhraun 20 (Bakhús) mhl 03 og 04.
Staðgreinir: 16600200
Landnúmer: 120248
Birt flatarmál: 535,4 m²

BYGGINGARLÝSING

Húslö stendur á lóð númer 20 vlð Bæjarhraun (bakhús) mhl 03 sem og tengibygging mhl 04.
Húslö er lðnaðarhús og er 1 hæð.
Það er staðsteypt, einangrað að innan og múrhúðað. Þak er risþak.
Þakbitar úr límtré, sperrur 50x200mm c/c 600mm og er klætt þakstáli.
L.R. Öll lokuð rými eru loftræst á vélrænan hátt. Þar sem starfsemi í húsinu kallar á loftræstingu skal loftræsta í samræmi vlð staðla og lög.
Tæknirými 0102 mhl 04 er í sameiginlegri eigu mhl 02 og mhl 03 þar sem inntök og mælar eru fyrir matshlutana.

ELDVARNIR

Í nýjum rýmum er brunaslanga 25m og slökkvitæki. Ný rými uppfylla gr. 9.5.6. í byggingarreglugerð um flóttaleiðir þ.e. 45 m.

BYGGINGARUMSÓKN

Sótt er um raunteikningar af húsinu. Því hefur verið skipt í tvo eignarhluta og er þeim skipt í miðju húss og jafnstórir.

Breyting: Dags: Lýsing:

ARKITEKTASTOFAN AUSTURVÖLLUR
HÁTEIGSVEGUR 3 105 REYKJAVÍK arkaust@mmedia.is FAX: 552 2610

BJARNI MARTEINSSON ARKITEKT FAI s: 522 2569 Kt: 301242-2129
KRISTJÁN BJARNASON BYGG.FR. BFÍ s: 699-6930 Kt: 120369-5479
KJARTAN JÓNSSON INNANHÚSARK. s: 552 8660 Kt: 250146-2139

VERKEFNI: **BÆJARHRAUN 20 MHL 03 OG 04. HAFNARFIRÐI**

TEIKNING: **GRUNNMYND / SNIÐ / ÚTLIT / AFSTÖÐUMYND.**

DAGS/TEIKNAÐ: 10.12.2014 / KB | BREYTING:

SIGN:

MÆLIKV: 1:100 / 1:500 | VERK NR: | TEIKN NR: **A-1**