

Úr Gildi

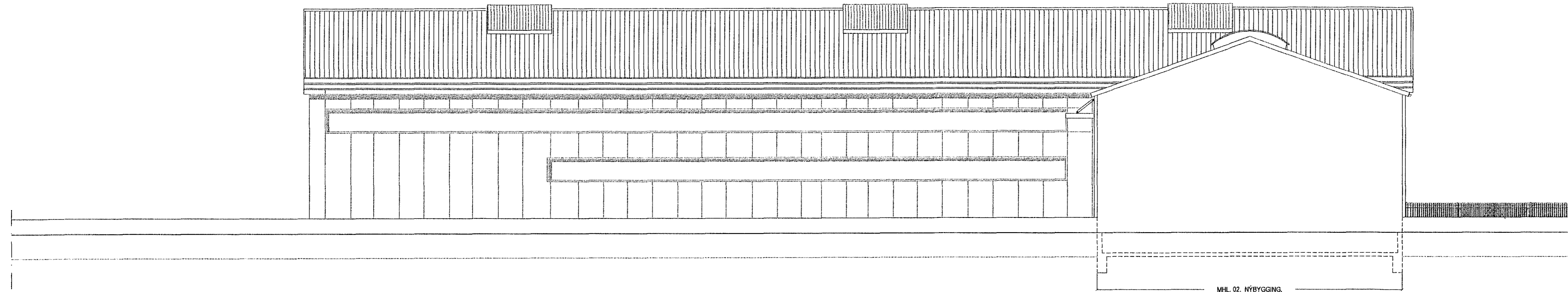

AUSTUR MKV. 1:100.

Skráningartafla: Kaplahraun 16 Hafnarfirði.				Skrásetjari: Sigurður Þorvarðarson													
Landnúmer: 121353				Kennitala: 141250-4189													
Matshlutanúmer: 02				Útgáfa: 4.011													
				Dags: 30.12.2013													
Uppskipting og lýsing				Stærðir													
D0	D1	D2	D3	D4	D5	D5M	D6	D7	D8	D9	D10a	D10b	D11	D12	D16	Reknilatale	D17
Lokun	Rými	Notkun	Höfuð-	Eignar-	Botnflotur	Milliflotur	Stigar	Op	Brúttóflotur	Brúttóflotur	Salarhæð	Salarhæð	Brúttó	Nettóflotur	Blirt flatarmál	skiptarúmmál	Skiptarúmmál
	hæð-roð	texti	flokkun	hald	m²	m²	m²	m²	m²	sh < 1,8	min	max	rúmmál m³	m²	m²		m³
		Matshluti			303,8	0,0	0,0	0,0	303,8	0,0			2.482,3	268,7	303,8		2.122,730
		Botn											60,8				
A	01	1. hæð			303,8	0,0	0,0	0,0	303,8	0,0			2.401,5	268,7	303,8		2.122,730
	0101	lónaður/ Lager	N	0101	303,8				303,8		6,73	9,08	2.401,5	268,7	303,8	7,90	2.122,730
Athugasemdir Á lóðinni eru staðsettir gámar fyrir flokkun á timbri/ stáli og fyrir sorp. Lóðin er óskipt sameign allra eignahluta. Geymsluport merk 0102 180 m² er óskipt sameign matshluta 01 og 02.																	
Sameignir sumra																	
Eignarhald																	
	Eignar-	Notkun	Blirt flatarmál	Séreign	Séreign og												
	hald	texti	m²	m²	sameign m²												
	0101	lónaður/ Lager	303,8	2.122,730	2.122,730												
		Alls	303,8	2.122,730	2.122,730												

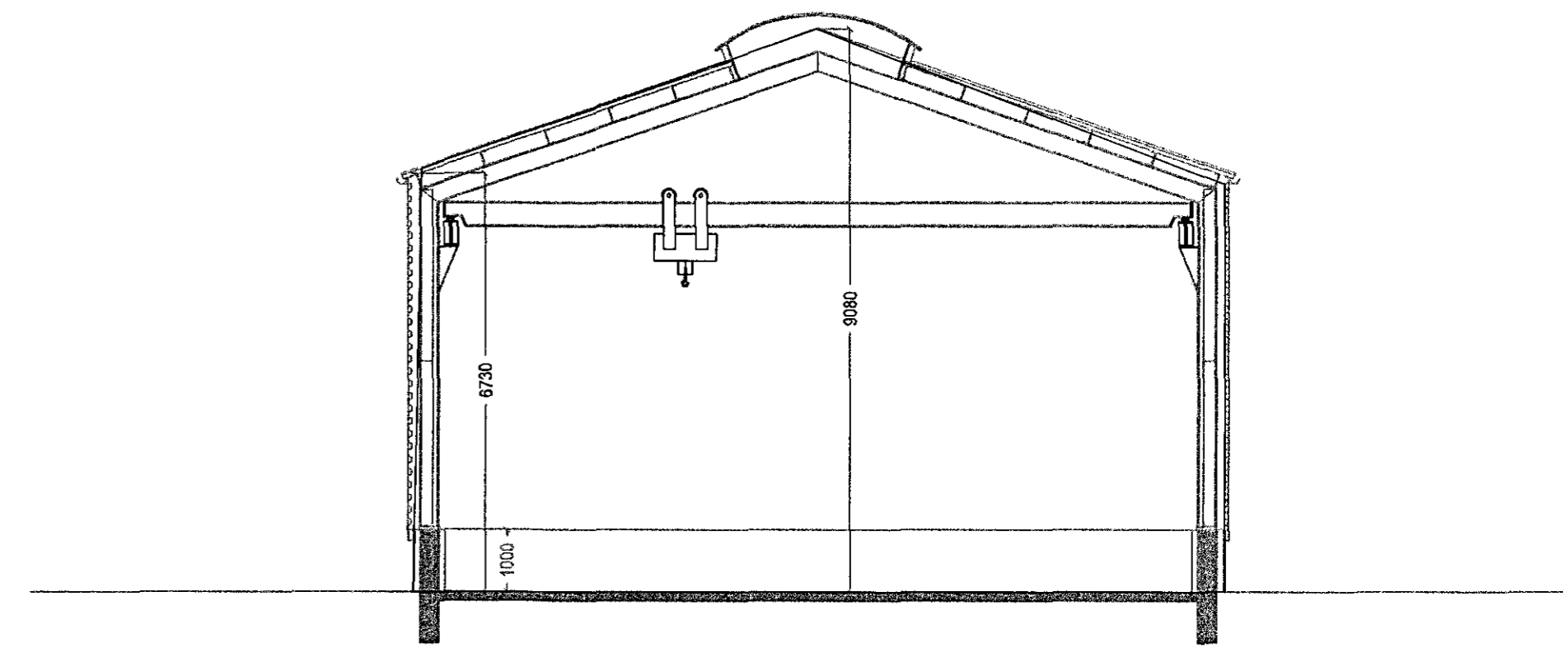

ÞVERSNID Í NÝBYGGINGU. MKV. 1:100.

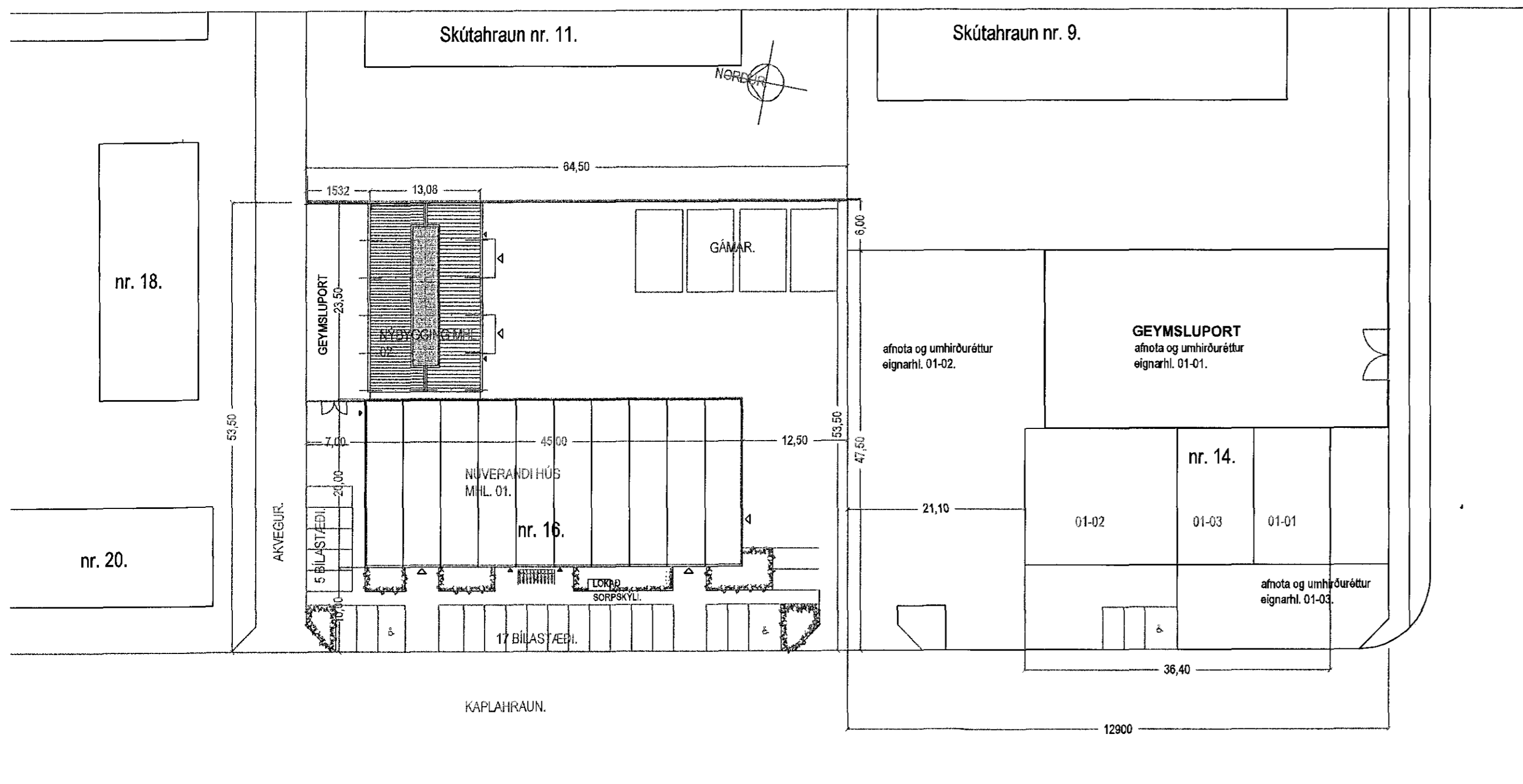

AFSTÖÐUMYND MKV. 1:500.

KAPLAHRAUN 16 HAFNARFIRÐI. MHL. 02.

Sigurður Þorvarðarson byggingafræðingur bfi.
Teiknistofan Strandgötu 11 220 Hafnarfirði.
STH. teiknistofan ehf. kt. 510298-2769. Kt. aðalhönnuðar: 141250-4189.
Sími: 5651510. Netfang: teiknistofan@simnet.is

Skýringar:	Aðaluppdráttur.
Teikning:	ÚTLIT, SNID, AFSTÖÐUMYND OG SKRÁNINGARTAFLA.
Mælikvarði:	1:100.
Undirskrift:	<i>[Signature]</i>
Blað nr:	3 af 3. Dagsetning: desember 2013.
Breytt:	