

Samþykkt þann
 04 MAR 2015
 Byggingafulltrúinn í Hafnarfirði
 F.h. Sigurður Steinar Jónsson

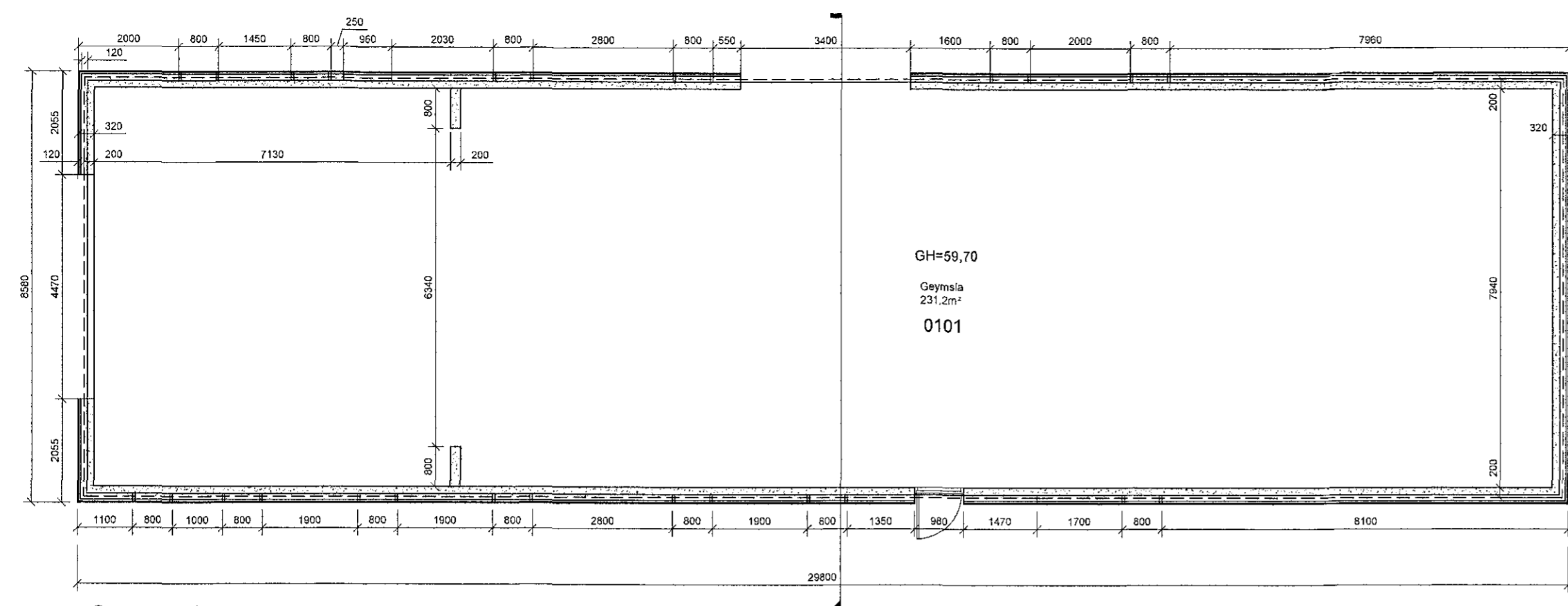

Grunnmynd
 1 = 100 mm

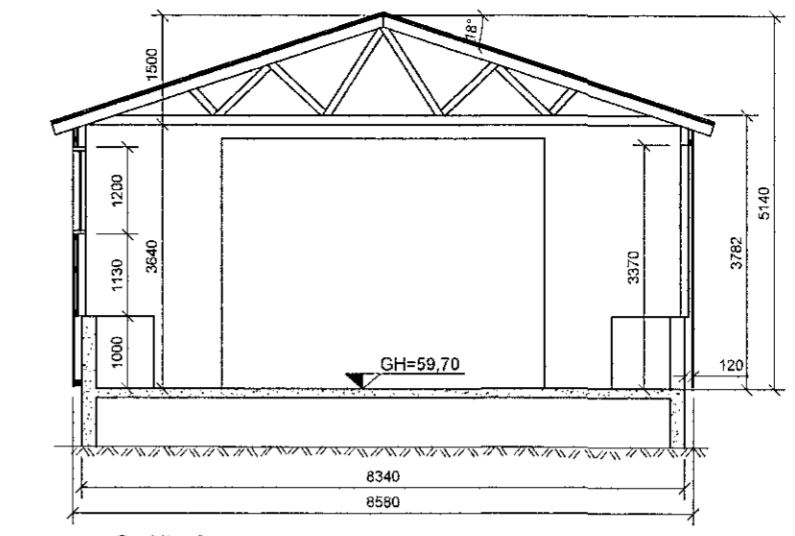

Snið A
 1 = 100 mm

Landnúmer 121495

Þar sem teikningar lágu ekki fyrir af núverandi húsi voru gerðar uppmælingar af því og útbúin er þessi reyndarteikning af geymsluhúsinu.

Byggingarlýsing á núverandi húsi

Húsið verður notað sem geymsluhúsnæði. Húsið er timburhús á steypum grunni og með steypum veggjum sem ná 1000mm upp yfir steypa gólfplötu, þar ofaná eru timburveggir og klæðning að utan eru lektor og trapissújarn. Þak er byggt upp úr kraftsperrum, klætt með borðaklæðningu, pappa og þakjarni, þakhalli 18°.

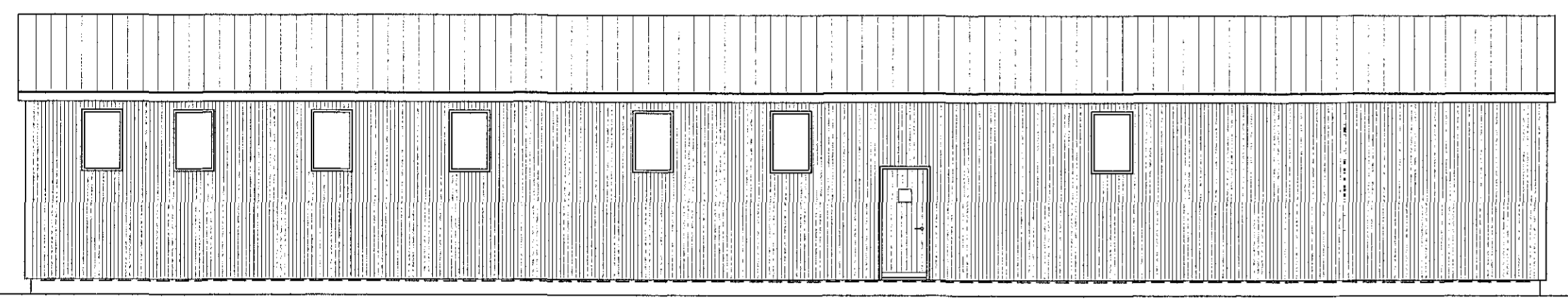

Austur
 1 = 100 mm

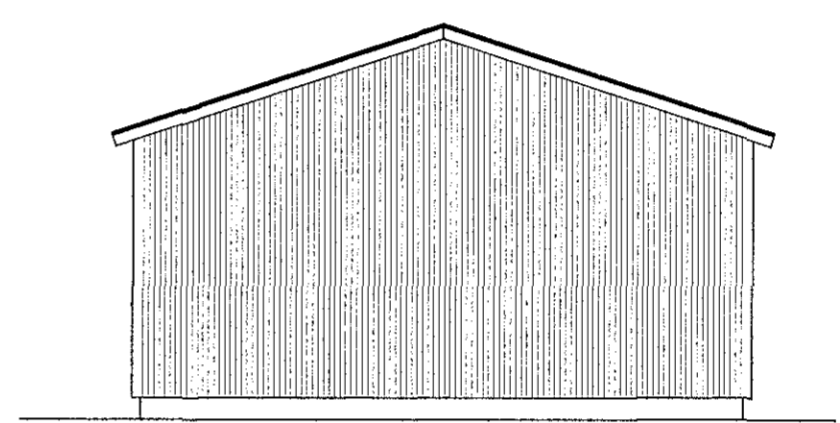

Norður
 1 = 100 mm

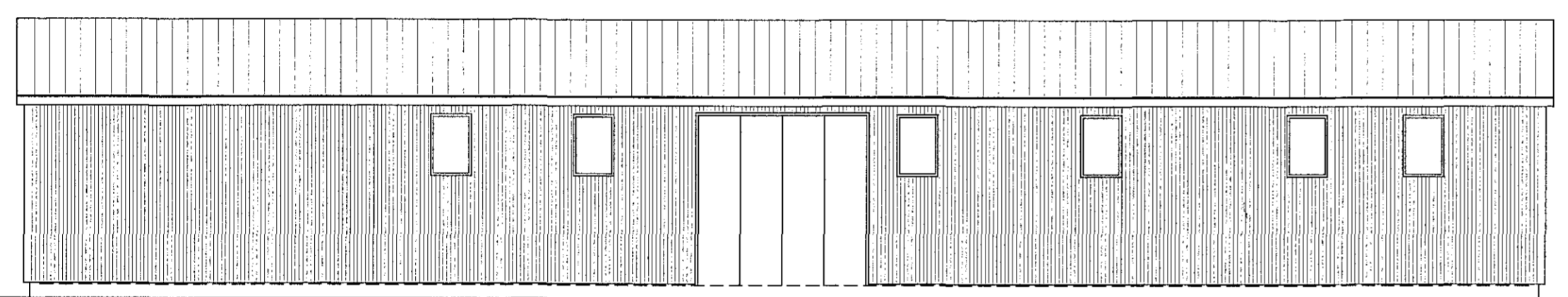

Vestur
 1 = 100 mm

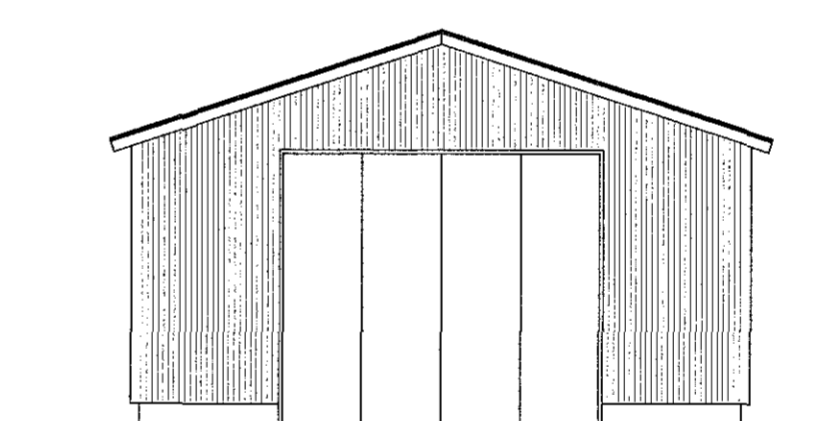

Suður
 1 = 100 mm

Afstaða sjá teikningu nr.002

Skráningartala: Krýsuvíkvegur - Moltusel				Skrásetjari: Ragnar Þór Bjarnason														
Landnúmer: 121495				Kennitala: 170384-3349														
Matslutanúmer: 01				Útgáfa: 1.01t. Dags.: 29.1.2015														
Uppskipting og lýsing				Stærðir														
D0	D1	D2	D3	D4	D5	D5M	D6	D7	D8	D9	D10a	D10b	D11	D12	D16	Rekribala	D17	
Lösun	Fjnt	Nofkun	Höfuð- holkun	Signa- hald	Borðflatur	Melliflatur	Skogar	Op	Brúðrflatur	Brúðrflatur sh. < 1.8	Salarnes	Salarnes	Brúttó	Nendoflatur	Birtflatarátt	Rekribala stúkarúmmál	Skipa- rúmmál	
		Matslutan			242,0	0,0	0,0	0,0	242,0	0,0				1.128,0	231,2	242,0		1.031,152
		Botn													48,4			
A	01	1.Hæð			242,0	0,0	0,0	0,0	242,0	0,0			1.079,6	231,2	242,0			
		Geymsla	N	0101	242,0	0,0	0,0	0,0	242,0	0,0	3,78	5,14	1.079,6	231,2	242,0	4,46		1.031,152

Áthugasemdir

Samtals summa

Eignar- hald	Eignar- hald	Nofkun	Birtflatarátt	Skipa- rúmmál	Sérátt	Sérátt og samrætt
0101	Geymsla		242,0	1.031,152	1.031,152	
	Alls		242,0	1.031,152	1.031,152	

B	Mök batt við á snið og skráningartala	JMK	20.02.2015
A	Verkeikning	JMK	30.01.2015
Gtg.	Breytingar	Höfundur	Dags

Verkeikning

Krýsuvíkvegur 121495

Strendingur ehf. Verkeiðipjónusta Fjarlægsla 9-15 - 228 Hafnarvíkurb. Sími 565 5646	Strendingur@strendingur.is	Aðaltekning Moltusel – Grunnmynd Útlit, snið, skýringar og skráningartala
Höfundur Jóhann Magnús Kristjánsson tL060652-5689 Samþingartölubúur	Dags 30.01.2015	Skala / Horandi af JW/JMK
Meikvæði 1:100	Númer teikningar 001	Bláður A2

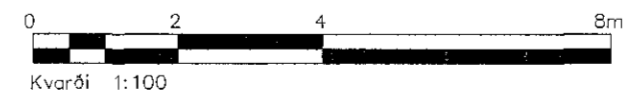

V:\Krýsuvíkvegur_121495\Teikningar\Adalteikning.dwg