

Grunnmynd 1. hæð

1 = 100 mm

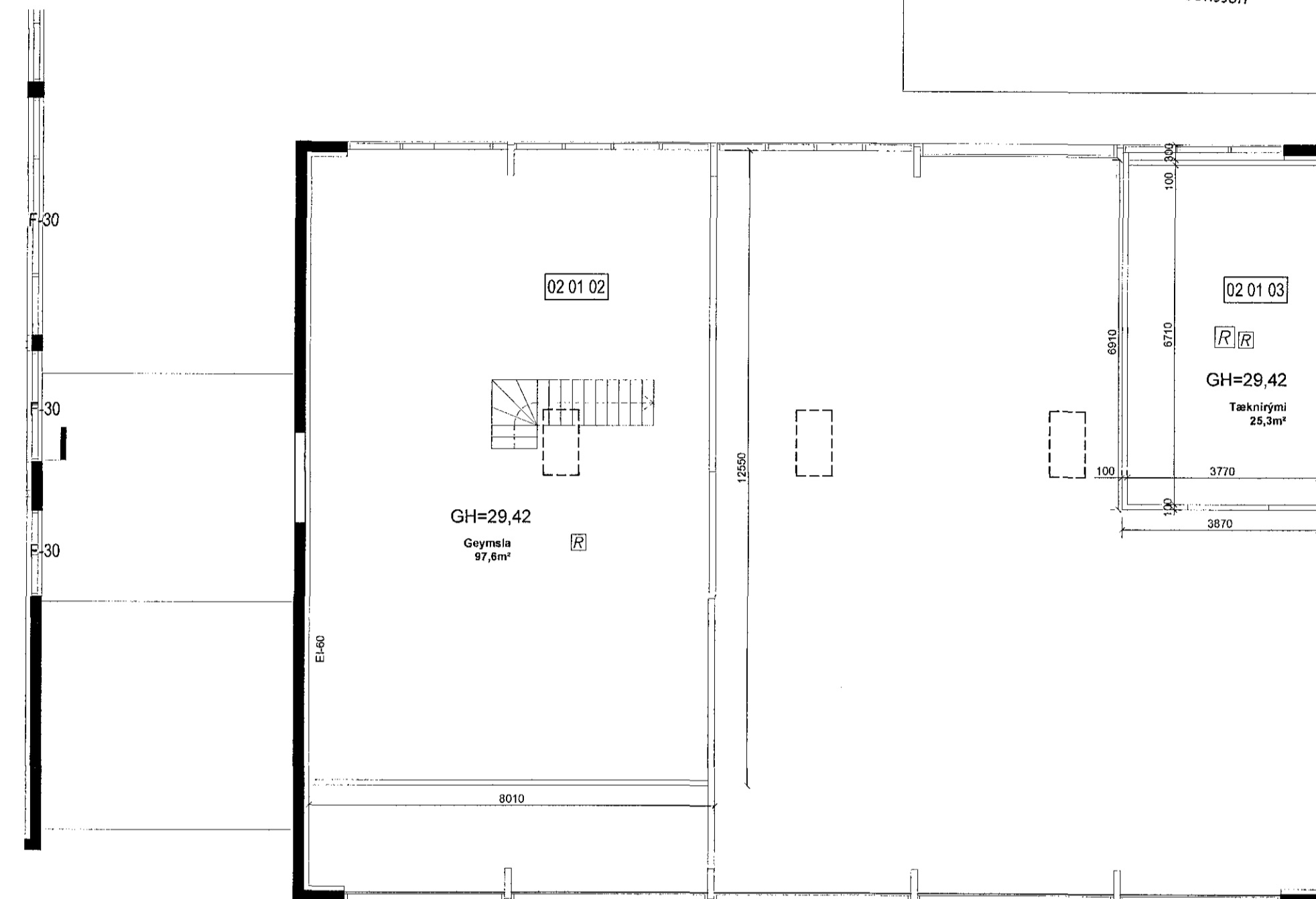

Grunnmynd 2. hæð

1 = 100 mm

Bæjarhraun 10, eignarhluti 0101 í matshluta 02.
Landnr. 120243, staðgreinir 1400-1-16600100.

Húsið er hannað af Sigurði Þorvarðarsyni, byggingafræðingi.
Teikning er unnin uppúr teikningum frá Gláma Kim arkitektar
samykkt af byggingarfulltrúa 02.01.2008.

Lýsing:
Breyting á innra skipulagi eignarhluta 02 0101.
Rekstraraðili stendur fyrir þeim breytingum sem fram koma á teikningum hvað
tæki og vinnuaðstöðu varðar.

Teikning sýnir 347,5m² iðnaðarhúsnæði með geymslu loft sem er 100,5m²
Rýmið er eitt brunahólf, vinnslusvæði, eldhús, kaffistofa og skrifstofusvæði.
Allar klæðningar eru í flokki 1.

Iðnaðarsvæðið er innréttað fyrir matvælaframleiðslu.
Fjöldi starfsmanna er 3-4.
Frárennli fer í fituskilju með sýnatökubrunni áður en það fer í almennt frárennli.
Uppsætning í samræmi við fyrirmæli framleiðanda og útbúinn verði þjónustu og
viðhaldsáætlun fyrir fituskiljuna.
Ræstivagn er geymdur í ræstiskáp.

Skýringar

- MV Matvælavaskur
- UV Uppþvottavél
- EV Eldhúsvaskur
- RV Ræstivaskur
- HL Handlaug
- VS Salerni

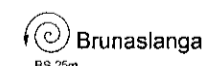

SL / ET = Slökkvitæki / Eldvarnarteppi

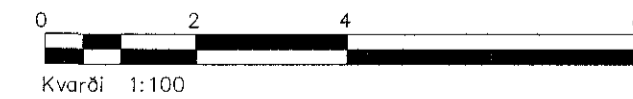

V: \Bæjarhraun 10, bakhúsbreyting\001 grunnmynd.dwg

HEILBRIGÐISEFTIRLIT
HAFNARFJARÐAR-
OG KÓPAVOGSSVÆÐIS
Gardatorgi 5 - 210 Gardabæ
13. ágúst 2015 Bða

A	Verkteikning	JMK	13.08.2015
Ótg.	Breytingar	Hönnuður	Dagur

Verkteikning

Bæjarhraun 10, Hafnarfirði

Strendingur ehf.
Verkfræðipjónusta
Fjarbergsgata 13-15 - 220 Hafnarfjarður
Sími: 565 5648

Hönnuður
Jóhanna Magnús Kristjánsson t.060662-5689

Samþykkingarhönnuður

Matvælavinnsla
Breyting á innra skipulagi mhl. 02

Dagur
13.08.2015

Tekni / Hönnuð af
JW/JMK

Málavari
1:100

Númer teikningar
001

Bláskil
A2