

Skráningartala: Berghella 1				Skrásetjari: Ragnar Þór Bjarnason														
Landnúmer: 179987				Kennitala: 170384-3349														
Matslutunúmer: 09				Útgáfa: 4.01k Dags: 10.12.2014														
Uppskipting og lýsing				Stærðir														
D0 Lokun	D1 Rýna hæð-r00	D2 Notkun textil	D3 Hofuð-flokkun	D4 Eignar-hald	D5 Botnflötur m²	D5M Miðflötur m²	D6 Stigar m²	D7 Op m²	D8 Brúnaflötur m²	D9 Brúnaflötur sh < 1,8	D10a Salarhæð mín	D10b Salarhæð max	D11 Brotstó rúmmál m³	D12 Nettflötur m²	D18 Birt flatarmál m²	Reikntala skiptarúmmáls	D17 Skipta-rúmmál m³	
Matshlið					226,2	0,0	0,0	0,0	226,2	0,0			1.282,9	205,4	226,2		1.123,538	
Botn					45,2													
A	01	0101	1.Hæð Þvottastöð	N	0101	226,2	0,0	0,0	0,0	226,2	0,0	4,05	5,87	1.237,7	205,4	226,2	5,47	1.123,538
Athugasemdir																		
Sameignir sumra																		
Eignarhald					Skiptarúmmál													
	Eignar-hald	Notkun textil	Birt flatarmál m²	Sérgign m²	Sérgign og sameign m²													
	0101	Þvottastöð	226,2	1.123,538	1.123,538													
		Alls	226,2	1.123,538	1.123,538													

Byggingarlýsing og brunavarnir

Notkunarlýsing:
Húsið verður notað sem þvottastöð fyrir ílát. Áætlaður fjöldi starfsmanna er 1-2. Matsalur og sturtuáðstaða er í starfsmannahúsi á lóð mih.5 og 6.

Byggingarlýsing:
Húsið er byggt upp sem stálgrindahúsi á steyptum járnþentum undirstöðum. Sökkjar eru einangraðir með 75mm einangrun og fylltir með þjöppuðu frostríu fyllingu. Botnplata er staðsteypt og einangruð með 75mm einangrun. Útveggir eru klæddir með samlokueiningum (60mm) og eru þær festar við lárétta timburása sem eru boltaðir við stálgrind. Þak er uppbyggt úr 2 lögum af bárujárni og á milli platna kemur 60 mm steinullareinangrun, plötur festast við timburása sem eru boltaðir við stálgrind.

Slökkvitæki og slöngukefli:

Í húsin verður sett slöngukefli eins og aðaluppdráttur sýnir. Handslökkvitæki verða sett við hvert slöngukefli og á öðrum stöðum í samræmi við leiðbeiningar Mannvirkjastofnunar og eldvarnaeftirlits.

Fráveita frá þvottastöð og þvottaplani skal vera samkvæmt kröfum frá heilbrigðisefirliti

Nýtingarhlutfall 0,07

Kólnunartölur:

Útveggir 0,40 w/m2 °C
Þak 0,30 w/m2 °C
Gólf 0,40 w/m2 °C

Brunavarnartákn:

☒ Merktir útgangar

☒ Brunaslanga

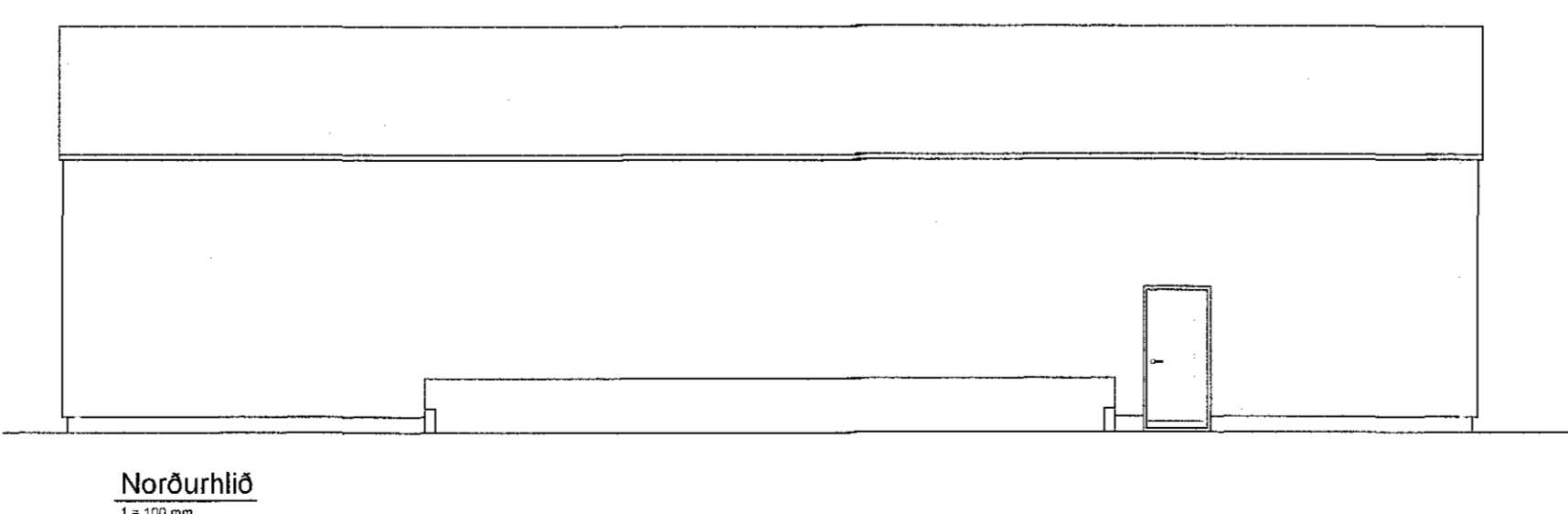
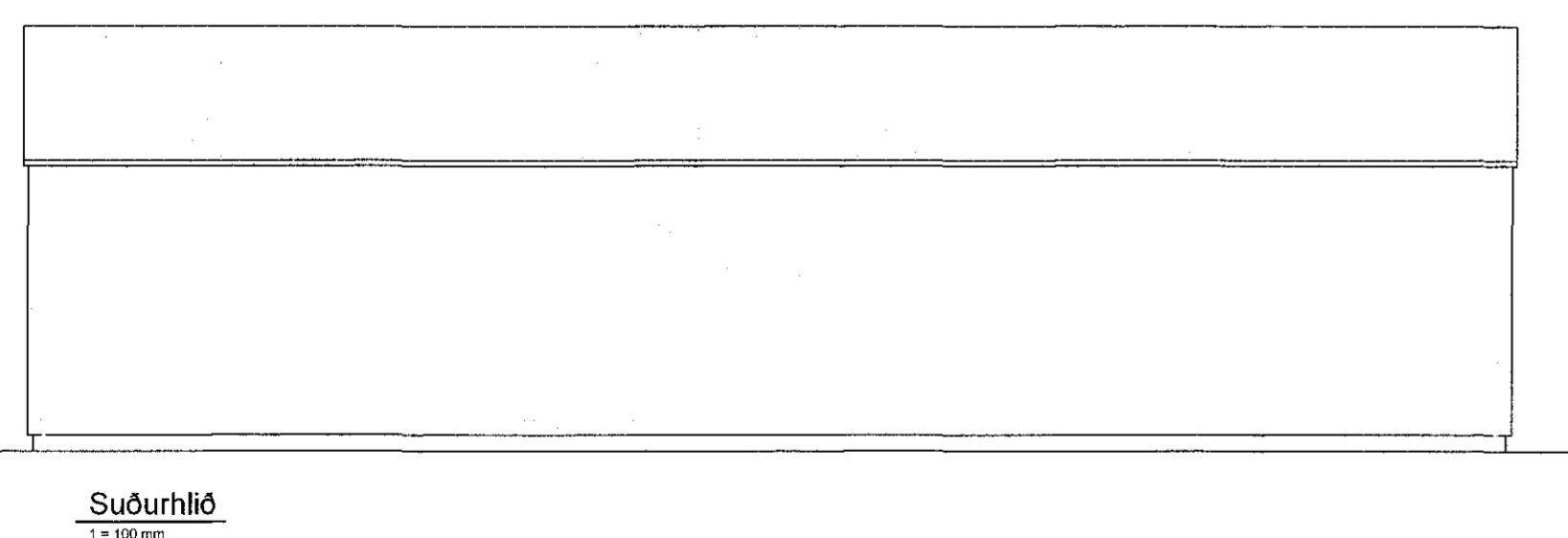
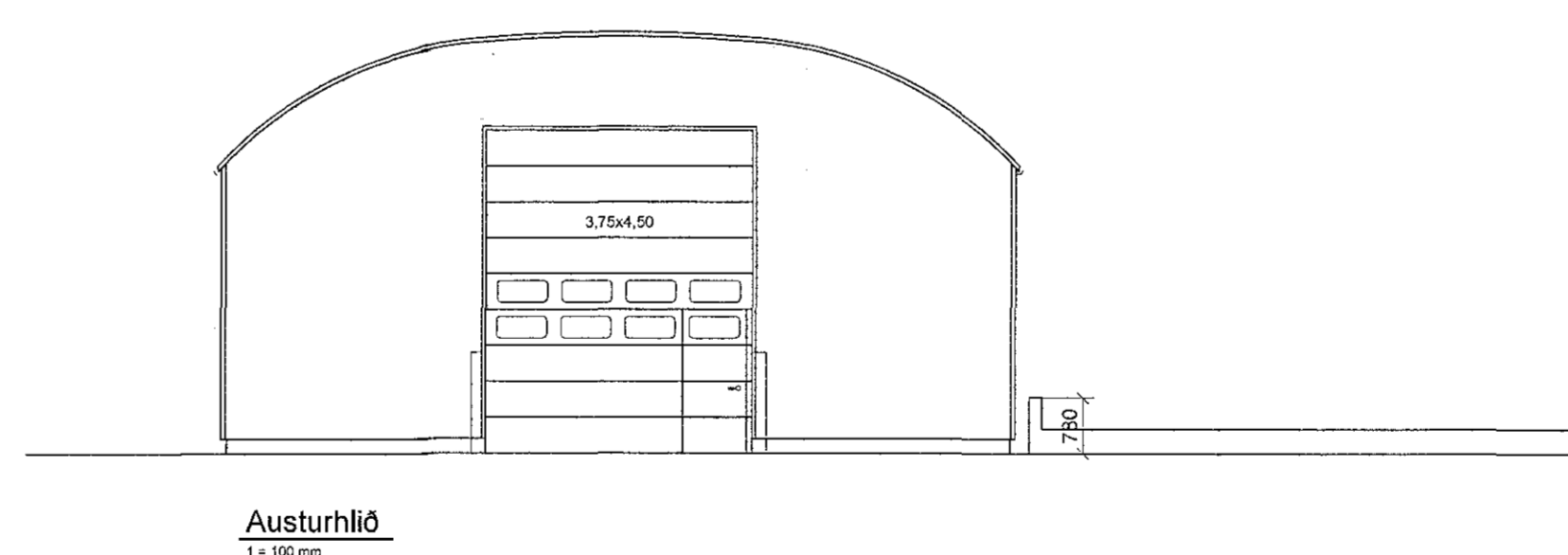
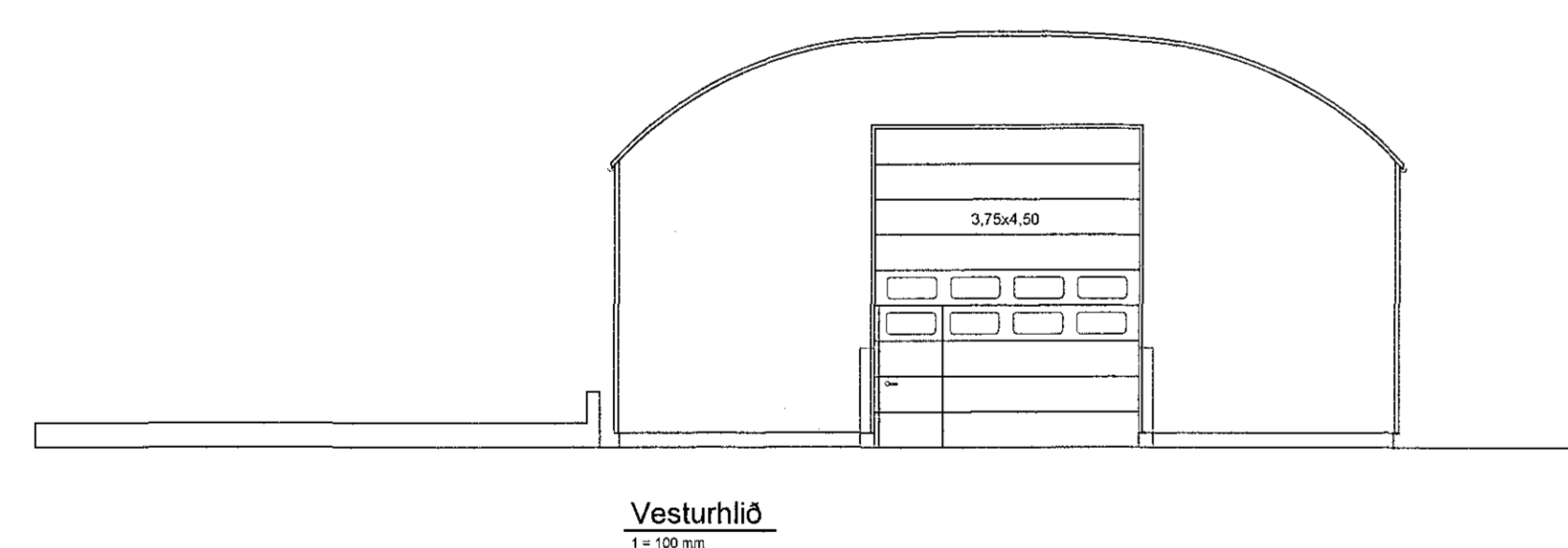
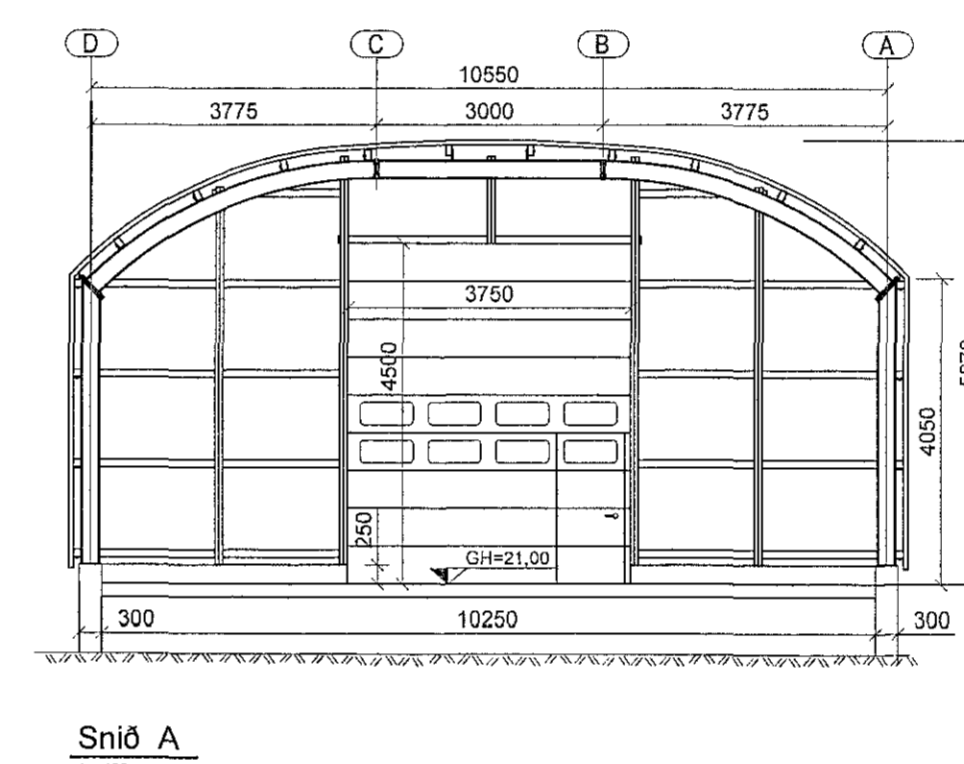

D	Skráningartala leiðrétt afstöðumynd flutt á teikningu 002	JMK	15.04.2015
C	Stærð á þvottaplani, ákeyrsluvarnir	JMK	24.03.2015
B	Stærð á grunnmynd, málsetning á afstöðu og nýtingarhlutfall íðar	JMK	04.02.2015
A	Verkteikning	JMK	22.01.2015
01g	Breytingar	Hönnuður	Dags

Verkteikning

Berghella 1, Hafnarfirði

Strendingur ehf.
Verkfæðisjónusta
Fjarlegu 15-15, 220 Hafnarfirður
Sími 565 5444
strendingur@strendingur.is

Aðalteikning – Þvottastöð og þvottaplani
Grunnmynd, útlit, snið og skráningartafala

Dags: 22.01.2015

Teknið / Hönnuð af: JW/JMK

Málsvæði: 1:100
Númer teikningar: 001
Bláskrá: A1

