

Sáttmáli þarinn  
 7 JAN 2015  
 Byggingaáhræðing í Hafnarfirði  
 E.h. Sigurður Steinar Jónsson

Upprunalegur höfundur: Batteríð Arkitektar

SKÝRINGAR

- 0101 RÝMISNÚMÉR
- K: 20,20 HÆÐ Á GÓLF
- K: 29,271 HÆÐAKÓTAR
- HANDSLÖKKVITÆKI
- R REYKSKYNJARI
- C SNEIDINGARMERKING

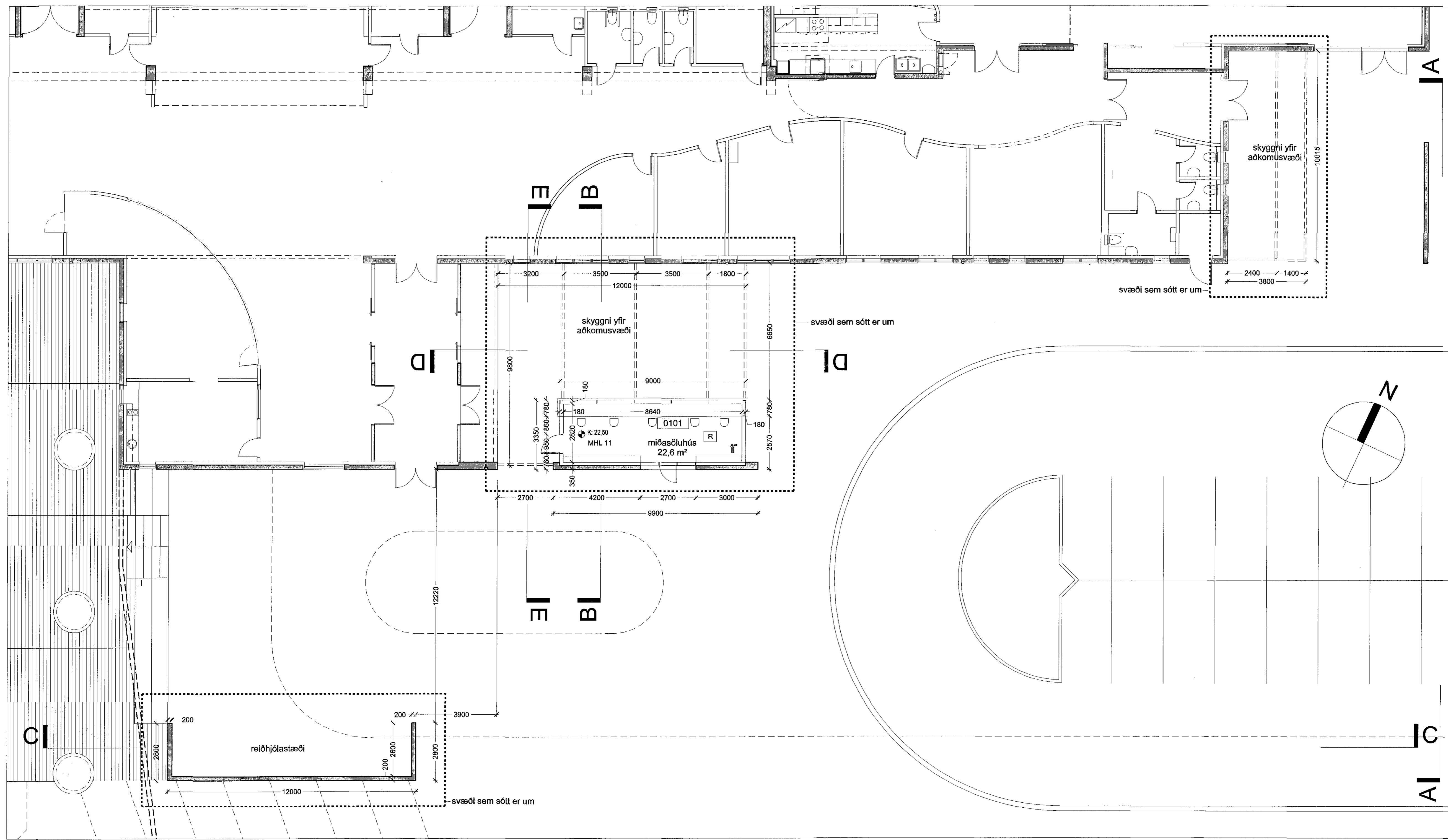

AFSTÖÐUMYND / GRUNNMYND  
 MKV 1:100

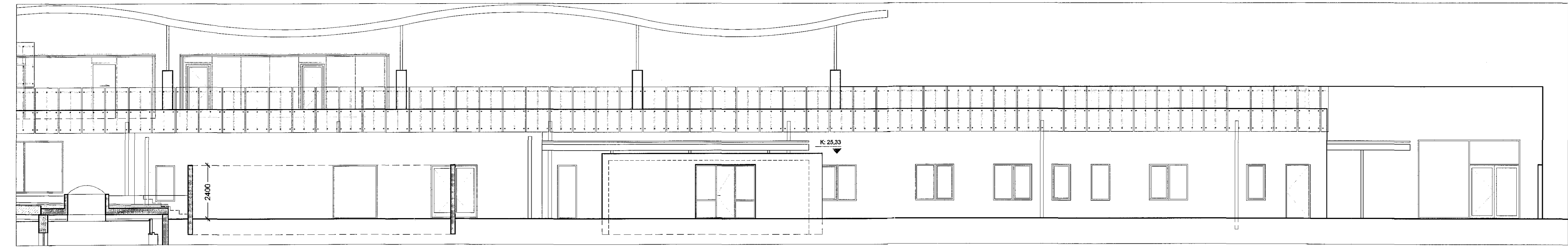

SNEIDING C-C  
 MKV 1:100

Úp	Skýring / Réyting	Dagur	Teiknað / Yfirlit

Fimleikafélag Hafnarjarðar  
 VERKAUPLI / EIGNAR  
 Miðasöluhús og skyggni  
 TEGUND VÉRIÐ

Kaplakríki  
 DATASTADSETNING

Aðaluppdráttur  
 MIDASÖLUHÚS

Landnúmer: 121342  
 Staðgr.: 48001000  
 MHL: 11  
 MKV: 1:100  
 Afstöðumynd, grunnmynd og sneiðing  
 Útgáfudagur: 25.11.2014  
 Teiknað: SE  
 Yfirfarir: SE

1405 VERKNR. 301 - 1  
 ÚTGÁFA

Jón Ólafur Ólafsson FAI  
 kt: 090698-4099  
 Sigurður Einarsson FAI  
 kt: 110457-2789

Sigurður Harðarson FAI  
 kt: 030446-3999  
 BATTERÍÐ | ARKITEKTAR

Hvaleyjarbraut 32 | 220 Hafnarfirði | Sí: 54 54 700 | batteri@arkitekt.is | www.arkitekt.is  
 © BATTERÍÐ | ARKITEKTAR  
 ÖLL AFRIT OG AFRITUN TEIKNINGAR AD HEUTA EBBÁ I HEILD ER HÁÐ SKRIFLEGGU LEYFI HÖFUNDA

Öll mál eru í mm. Mestð ekki af teikningum. Öll mál afhugið á staðnum. Ósamræmi í teikningum og vafaþætti skal tilkynna arkitektum strax.

Tölvuskýr: V:\Verk\2014\1405-LED-skili\ Vid\_Kaplakrika\MODELL\1405 - miðasöluhús-grunnur.dwg

