

Úr Gildi

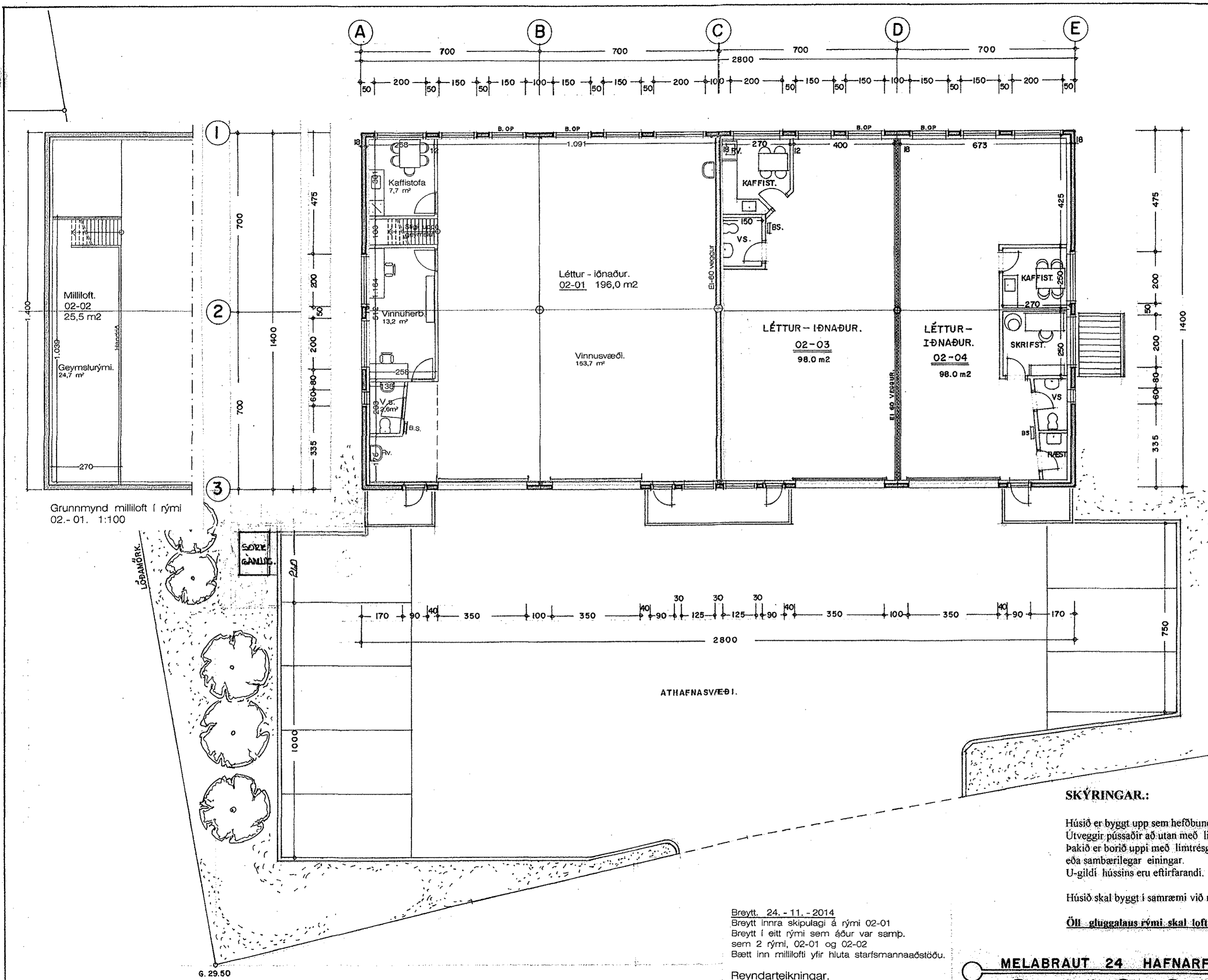

Grunnmynd milliloft í rými  
 02.-01. 1:100

GRUNNMYND. 2. HÆÐ. 1:100 392.0 m2

ATHAFNASVÆÐI.

SKÝRINGAR:

Húsið er byggt upp sem hefðbundið steisteypt hús, steipt á staðnum.  
 Útveggir þússaðir að utan með litaðri marmarapússningu.  
 Þakið er borð upp með límrésgrind og þarofaná, þakeiningar frá Yleiningu,  
 eða sambærilegar einingar.  
 U-gildi hússins eru eftirfarandi: Þak = 0,3 Útveggir = 0,4 Gluggar = 3,0  
 Gólf á fyllingu = 0,4  
 Húsið skal byggt í samræmi við núgildandi byggingareglugerðir.

Öll gluggalaus rými skal loftraesta.

Breytt. 24. - 11. - 2014  
 Breytt innra skipulagi á rými 02-01  
 Breytt í eitt rými sem áður var samp.  
 sem 2 rými, 02-01 og 02-02  
 Bætt inn millilofti yfir hluta starfsmannaaðstöðu.  
 Reyndarteikningar.

BREYTT INNRA SKIPULAGI.  
 3.-1.-2000

MELABRAUT 24 HAFNARFIRÐI. GRUNNMYND.

VERK NR. 199 DAGS. 10.-3.-1999 MÁL. 1:100  
 TEIKN. NR. 03 BREYTT.

JON GUÐMUNDSSON ARKITEKT  
 VINNUSTOFA.: SKÚLAGÖTU 63 REYKJAVÍK. SÍMI. 552-5055